LA PRENSA

PRIMERA SECCION: PAGINAS 1 á 2 y 19 á 38

Año XLIII — Núm. 15.013 — 3 — BUENOS AIRES, DOMINGO 3 DE DICIEMBRE DE 1911 — Dirección y Administración: Avenida de Mayo 567 al 575

EDICION DE 38 PAGINAS

DIVERSIONES PUBLICAS

TEATROS

POLITEAMA ARGENTINO — Temporada de 1911.—Compañía lírica italiana de la cual forma parte el tenor Ruben De Ranieri. Debut el 8 de Diciembre, con la ópera en 4 actos del maestro Cilea: Adriana Lecouvreur. Platea con entrada $ 4.

VICTORIA—Gran compañía cómico-dramática española del eminente primer actor: José Tallaví.—Domingo 3—Tarde: La comedia en 3 actos La escuela de las coquetas.—Noche: El drama en 3 actos Espectros. El entremés El flechazo. Platea con entrada: tarde $ 2, noche 2.50.

BUENOS AIRES — Compañía cómico lírica Florencio Parravicini. Maestro director y concertador: Francisco Payá. — Domingo 3—Tarde: El intérprete, La caricatura del general, Garras.—Noche: Río abajo, La caricatura del general, Guillermo Warton, Los inquilinos. Platea con entrada: tarde $ 2, noche 2.50.

SAN MARTIN— Compañía Velazco.—Empresa: Rogelio Pérez. — Compañía de zarzuela seria, cómica y de opereta.—Director artístico: Don José López Silva.—Espectáculo por secciones.—Domingo 3—Tarde y noche: La opereta en 3 actos: La casta Susana. Platea con entrada: tarde $ 2.50, noche $ 3.

MAYO — Compañía cómica lírica española, dirigida por el aplaudido y popular primer actor: Don Pepe Angeles.—Maestro concertador y director: Domingo Escorihuela.—Domingo 3—Tarde: El trébol, El club de las solteras, La alegría del abuelo. —Noche: El cabo primero, Molinos de viento, La alegría del abuelo, El club de las solteras.

COMEDIA—Empresa Higinio Sierra. Gran compañía de óperas y operetas "Città di Milano", de Pedro Maresca y Cía. Director artístico, Ludovico Gentoso: Administrador representante, Alejandro Angellini; Maestro director y concertador de orquesta: Cav. Pietro Giammarusi.—Domingo 3—Dos funciones, tomando parte en ambas el trío inglés "The 3 english gems".—Tarde: La opereta en 3 actos La viuda alegre. Noche: La opereta en 3 actos: Il conte di Lussemburgo. Platea con entrada: tarde $ 2, noche 2.50.

TEATRO NUEVO—Corrientes 1528—Compañía dramática española de obras policiales. — Dirección: Ramón Caralt.—El miércoles 6 de Diciembre, debut de la compañía con la obra policial en 4 actos: El espía. Platea con entrada $ 2.

MARCONI — Compañía lírica italiana.—Maestros concertadores y directores de orquesta: Umberto Fasano y Eugenio Soler.—Domingo 3—Tarde: Debut del barítono Paolo Galazzi, con la ópera en 3 actos Tosca.—Noche: Debut de la soprano lírica Elisa Santangelo y del tenor Paolo Lagustena, con la ópera en 4 actos Lucía di Lammermoor. Platea con entrada: tarde $ 2, noche 2.50.

MODERNO — Próximamente reaparición de la gran compañía cómica italiana Gaetano Cavalli. Precios poulares.

APOLO—Compañía lírica dramática nacional dirigida por Dor. José J. Podestá.—Empresa: S. Giovannetti.—Domingo 3—Tarde: Mercurio y Cupido (Ganarás el pan), Silvino Abrojo.—Noche: Mercurio y Cupido (Ganarás el pan). Los vividores. Platea con entrada: tarde $ 1.50, noche 2.

NACIONAL — Corrientes 960. — Gran compañía naciona. Podestá-Vittone.—Director artístico: Ulises Favaro.—Concurso de obras en un acto. Premios: 3000 pesos.—Domingo 3—Tarde: El conscripto, El buen pecar, Los escruchantes.—Noche: Aire de afuera, El conscripto, El buen pecar, Los escruchantes.

NACIONAL NORTE — Santa Fe y Callao. — Empresa Silvio Giovannetti y Cía. — Gran compañía dramática argentina del señor Guillermo Battaglia.—Domingo 3—Tarde: El drama policial en 4 actos El misterio del cuarto amarillo.—Noche: La comedia en 1 acto Fuego en el convento. El drama en 3 actos El faro. Platea con entrada: tarde $ 1.60, noche 2.

OLIMPO — Pueyrredón entre Santa Fe y Arenales—Compañía Israelita de operetas, dramas y comedias, dirigida por los primeros actores Mauricio Axelrad y Max Marienhoff. Maestro concertador y director A. Johannes.—Domingo 3—Dos funciones. Tarde y noche: El grandioso drama militar en 5 actos: El capitán Dreyfus. Platea con entrada: tarde $ 1, noche 1.60.

VARIEDADES — Plaza Constitución. — Gran compañía cómico dramática española, dirigida por el primer actor Juan Domenech.—Domingo 3—Tarde: El melodrama en 7 actos El judío errante.—Noche: Reprise del melodrama en 7 actos Los dos pilletes. Platea con entrada: tarde $ 1, noche 1.50.

CINEMATOGRAFOS Y VARIEDADES

AVENIDA — Acontecimiento cinematográfico.—Domingo 3—Dos grandes funciones. — Tarde y noche: Episodios de la guerra ítalo-turca y otras novedades mundiales. 16 notables estrenos. Platea con entrada: tarde $ 0.50, noche $ 1.

CASINO—Maipú entre Cuyo y Corrientes. —Empresa: South American Tour.—Función todas las noches.—Domingo 3—Matinée á las 2.30, especialmente reservada para familias. Noche: El Círculo de la Muerte, por el trío Davies. La Montellano, cantante y bailarina española, Dúo Sola, Los Sterlings y Vincent et Brunett. Entrada general: tarde $ 1.20, noche 1.50.

SCALA — Esmeralda entre Corrientes y Lavalle. — Empresa South American Tour.—Función todas las noches.—Domingo 3—Espléndido programa de concierto. Suceso: La revista Chouett Alors... Entrada general $ 2.

PARISIANA — Lavalle 843 — Empresa: G. Carriol y Cía. — Compañía de revistas y operetas francesas.—Función todas las noches, con nuevo y variado programa. —Domingo 3—Dos funciones. Exito: La Nuit de Chipette. La Peur des Coups. Le Bec de Gaz.

ROYAL THEATRE — Corrientes 829 al 835. — Empresa: G. Carriol y Cía. — Compañía de revistas y operetas francesas. Función todas las noches con nuevo programa.—Domingo 3—Dos funciones. Exito de la revista: Si oui, yes.

ALCAZAR — Cuyo 1157 — Gran compañía de variedades y pochades dirigida por el aplaudido actor Pepito Ruiz.—Domingo 3—Dos funciones. Tarde y noche: Gran suceso de María Torrent y La Vidal. El vaudeville Escuela modernista. Entrada general $ 1.

ATENEO — Corrientes y Maipú — Hoy Domingo 3, dos grandes é interesantes funciones. Tarde, á las 2.45, matinée con regalo de relojes y manomóviles. Soirée á las 8.45 con programa completamente selectos. Grandes novedades y notables estrenos: Póstuma venganza, Juana la pálida, El idiota, El inventor. Actualidades europeas y otras interesantes.

TEATRO ARGENTINO — Espectáculos cinematográficos. — Siempre novedades para Buenos Aires.—Domingo 3—Dos funciones. Matinée especial para familias con reparto de sorpresas para los niños. En ambas funciones: Episodios de la guerra ítalo-turca. Platea con entrada $ 1.

PALACIO NOVEDADES — Gran compañía andaluza de cantos y bailes—Cuatro secciones diarias, dos por la tarde y dos por la noche. Precio 60 centavos por sección.

IMPERIAL BIOGRAFO—Cangallo 771.—El salón de moda para familias y el más fresco de la capital. Estrenos diarios. Orquesta de notables profesores. Matinée todos los días hábiles de 2.30 á 6.30, en 4 secciones á $ 0.20 por sección. Noche función completa á las 8.45. Platea con entrada días hábiles $ 0.80.

CINE-OPERA — Corrientes 848 — Gran cinematógrafo Pathé Frères.—Dos funciones diarias de 3 á 6, Espectáculo por secciones. Platea con entrada $ 0.20, de noche función completa $ 1.

PALACE THEATRE — Corrientes 757.—U. T. 5232 (Avda).—Gran cinematógrafo de moda. Dirección: Casa Lepage.—Todas las noches estrenos y novedades de actualidad y otras muchas.

POLITEAMA NACIONAL—Rivera y Canning.—Empresa: S. Figoli.—Compañía dramática italiana Turolo y Maini. Primera actriz: Emma Cairo Bordouax.—Domingo 3—Dos funciones. Tarde: Cavallería rusticana, A las dos de la mañana, Teresa y Lucrezia Borgia.—Noche: La cena de las burlas. Platea con entrada $ 1.

CIRCO ANSELMI — (De Luis Anselmi). Larrea y Lavalle. — Gran compañía ecuestre y de dramas nacionales, dirigida por el gran clown Bebecito.—Domingo 3—Tarde: Matinée con obsequios. Perros y monos. Bebecito. El drama en 12 cuadros: Pastor Luna. La venganza del Mataco.—Noche: El trío Manchester. El drama: La Piedra de Escándalo.

CINEMA ALEGRIA (Antes Flor de Europa), 837 Boedo 877.—Con grandes comodidades para familias. Domingos y días festivos, matinées. Platea 30 centavos. Función todas las noches.

IDEAL, GRAN CINEMATOGRAFO POR secciones. Todos los días función con programa altamente moral. Viernes día de moda. Domingos y festivos, matinés. Platea $ 0.40.

PALAIS DE GLACE — Salón de patinaje sobre hielo. Apertura de la temporada: 1o. de Abril. Tres secciones diarias. Mañana de 9.30 á 12, $ 1; tarde de 3.30 á 7, $ 3, noche de 9 á 12, $ 3. Paseo de la Recoleta y P[...] perm.

CINEMA GENERAL MITRE—Boedo 937 y 39. — Espectáculos altamente morales. Programa escogido de entre lo más notable de todas las compañías cinematográficas del universo. Función todas las noches, con nuevos y notables estrenos.

GRAN BIOGRAFO LAVALLE — Lavalle 923.—Función tarde y noche, todos los días. Gran programa Lix Fe, con 15 estrenos diarios. Orquesta de 22 profesores. Galerías de lujo exclusivas para familias, señoras y niños con entrada independiente. Grandes instalaciones para la ventilación, con más de 100 ventiladores. perm.

DIVERSIONES PUBLICAS

SALON AMERICANO — San Juan y Rioja. — Hoy dos notables funciones con grandes estrenos y reparto de juguetes para los niños en la función de la tarde. Matinée $ 0.50, noche $ 0.60.

SALON TEATRO DON JUAN DE GARAY Garay 2467. — Cinematógrafo para familias, Empresa Sebastián Bloise é hijo.—Función todas las noches.—Domingo 3—Dos funciones. Estrenos importantes tarde y noche: Sánchez proteje la inocencia, Tontolín en el circo, La talla, Astucia de borracho y otras interesantes. Platea en matinée $ 0.50, noche 0.60. Palcos y tertulias á precios populares.

PABELLON DE LOS LAGOS — Teatro Guignol. Autómatas parlantes Mosquito de Dante Verzura.—Domingo 3—Gran matinée de moda dedicada al mundo infantil. Estreno Mosquito en viaje para Trípoli. Gran rifa gratis de juguetes.—A las 3.

LA ARMONIA—GRAN CINEMATOGRAfo, Belgrano 3272, espectáculos seleccionados para familias. Hoy dos notables funciones. Verdaderos estrenos cinematográficos. Guerra en Trípoli, última serie. Los tres amigos. El presentimiento, Marbella. Juez arrepentido, etc. Orquesta de 12 profesores. Precios de tarde, platea 0.60, De noche plateta 0.80 $, tertulia 0,60 y 0.50. Anfiteatro 0.40; palcos bajos y balcón 2 $ 1p

DE LA PLATA

ATENEO — Sucursal del Ateneo de Buenos Aires). — Cinematógrafo especial para familias. Función todos los martes.

IDEAL—Gran cinematógrafo Pathé Frères. —Todos los días función, con programa altamente moral.—Viernes días de moda.—Domingos y festivos, matinées. Platea con entrada, $ 0.40.

AVISOS DE NAVIDAD Y AÑO NUEVO

A LA CASA EDUARDO BONDUEL SE encarga de hacer imprimir de su "stock", cualquier cantidad de almanaques para entregar en Diciembre. v3

JUGUETES, JUGUETES, JUGUETES — Surtido grandioso y barato. Caballos velocípedos 5.50, muñecas de todos tipos irrompibles, juguetes de cuerda y miles de cosas bonitas y baratas, manomóviles 8 $. Al Celtíbero, Rivadavia 1478.

LOTERIA DEL MILLON—VENDEMOS el décimo á $ 20, R. Botto y Cía., Tucumán 372. v6

POSTALES: MAS DE 10.000 JUGUETES, 20.000 tarjetas postales y de fantasía para Navidad y Año Nuevo y 8.000 pesos en artículos de cigarrería, librería, juguetería y bazar, remataré el lunes 4 de Diciembre, á la 1 p. m., en calle Bolívar 438. Más detalles en la sección remates Juan M. Perfumo. v4

AVISOS PARA SEÑORAS Y SEÑORITAS

A LOS MOLDES PROBADOS, E. RIOS 542, labores, corte y confección. v7

A LA MERCERIA ALEMANA, SUIPACHA 161, pidan el catálogo general. v31

A LOS MOLDES MEDIDA, PROFESORA diplomada. Josefa Duvary, Salta 1053. v4

A 0.90 BLUSAS á 11, 13, 17, 23 y 28 colosal surtido trajes sastre y fantasía, Humberto I 1490, fábrica. v3

ATENCION!!!... COMUNIONES, REGALO fotografía, Caffaro, Florida 654, Corrientes 2592, Santa Fe 1621. v12

A $ 0.90 BLUSAS, Á 11 TRAJES SASTRE, garantimos surtido, Humberto 1490, fábrica. v4

ATENCION, señora! SE ANUDAN, SE tiñen y rizan toda clase de plumas, en la fábrica, Sarmiento 932.

A $ 11, 14, 18, 22 y 29 TRAJES SASTRE y fantasía, para señoras, garantimos surtido, Humberto 1490, fábrica. v6

ALTO!!!... COMUNIONES, REGALO FOtografía, Caffaro, Florida 654, Corrientes 2592, Santa Fe 1621. v12

ADELGAZAR RAPIDO Y SEGURO, MAsajes eléctricos, aparatos modernos, masajista alemana, diplomada, Tacuarí 894. v5

ATENCION! ACABA DE LLEGAR EXcelente cortadora de París, para moldes, cortándolos sobre medida, Sarmiento 932.

ATENCION, RETRATOS Y POSTALES á 4 pesos docena, peinado gratis en los de 12 $, 16, etc., regalamos uno grande con marco, C. Pellegrini 282. v1dic

A LAS DIRECTORAS Y PROFESORAS de escuelas, sin fiador, entregamos muebles pagaderos en 10 mensualidades, Rivadavia 2463. v12

ATENCION señoras, SE ANUDAN, tiñen, limpian, rizan y hacen plumas de encargo á precios reducidos, Cevallos 146, U. T. 4886, Libertad. v5dic.

A LAS PROFESORAS Y MAESTRAS en general, recomendamos el piano Chubert, á pagar 40 $ por mes; ocurrir Sarmiento 1124, L. Sigal y Cía. v3dic

APROVECHEN NOVIAS!

Adornen sus futuras casas con espléndidos muebles, sin sentir desembolso, á 10 meses de plazo, S. Bomchil, C. Pellegrini núm. 457. v5dic.

AL MUNDO FEMENINO!

Visiten mi mueblería, vendo á largos plazos, sin mayores requisitos, pidan catálogo, S. Bomchil, C. Pellegrini 457. v6dic.

ATENCION señoras, EN EL TALLER de formas de sombreros para señoras y niñas, se hacen reformas y composturas, trabajo esmerado y precios excepcionales, Sarmiento 932.

A PROFESORAS Y MAESTRAS DE ESCUELAS, vendo á plazos, sin fiador, toda clase de muebles, atiendo pedidos del interior, catálogos gratis, S. Bomchil, C. Pellegrini 457. v5dic.

A señoras y señoritas — EN UN MES aprenden á cortar y confeccionar corsés, por el procedimiento más fácil, perfecto y elegante que se conoce. La enseñanza comprende toda clase de modelos; corsé recto y semirrecto, transformación del corsé, corsé cuerpo entero y con faja, para maternidad, faja ventral, corsés para niñas de 5 á 15 años, Academia, Cangallo 1224.

BELLEZA ES RIQUEZA Y SUERTE! SEñoras y señoritas: por qué tienen ustedes arrugas? Con mi nuevo método y masajes, desaparecen en brevísimo tiempo; voy á domicilio, Tacuarí 894. v5

BELLEZA ES RIQUEZA: CON MI UNICO procedimiento de masajes faciales hago desaparecer manchas, pecas y arrugas de la cara, manicura y pedicura, C. Pellegrini 456, U. T. 4095, Libertad. v14dic

CUALQUIER PERSONA QUE TENGA UN defecto grave ó simple en el rostro, se le puede sacar, quedando como su gusto lo exige, siempre que su organismo no esté quebrantado, por una enfermedad incurable, Gallo 2060, de 9 á 11 y de 3 á 5.

LUTOS, GRATIS REMITO EL NUEVO catálogo, á quien lo pida, Al Crespón, 520 C. Pellegrini. Nota: mandamos á domicilio el surtido de todo lo necesario para luto. v6

LA PREVISION POPULAR, SALTA 676, ofrece, á las señoras á plazos artículos en los ramos de joyería, tienda, mercería, confecciones, ropa blanca, muebles, pianos, grafófonos, máquinas de coser y escribir, bazar y menage, cocinas económicas, bicicletas, carruajes, automóviles, etc., etc.

MODISTA SE OFRECE PARA FAMILIA, por día ó mes, Pino 3051. v3

MODISTA PARA FAMILIA, ESTILO sastre y fantasía se ofrece, San Juan número 1338.

MODISTA DE SOMBREROS — LA señora Vicenta Funaro, trabaja con esmero y economía y vende por mayor para el campo, Malabia 2535. v8

MODISTA SE OFRECE, INTERNA, PAra casa particular, sabe cortar, inútil dirigirse no siendo interna, á R. V., Uruguay 745. v4

MODISTA VASCO-española FORMAL, sabe cumplir con su deber y planchar, se ofrece para casa particular, se piden referencias, darán razón Patagones 218. v5

OSCURO TAPADO, 1.69 DE ALTUra, se vende, Montevideo 1762. v5

PEINADORA [...]ñeña EN SU SALON 1 peso, enseña á peinar, manda á domicilio, Rincón 181. v5

PARA MAR DEL PLATA ACABA DE llegar lindo surtido de vestidos modelos de París, verlos Piedras 654. v8d

PEINADORA Y POSTICERA, EN SU salón 1 $, va á domicilio, Río Bamba 478. v3

PLUMAS Y BOAS tiñen, RIZAN, arreglan, limpian, anudan, fábrica, Tacuarí 540. v5

Señoras Y señoritas PARA POSTALES, "La Casa Chica", Victoria 574.

SE TIÑE EXCLUSIVAMENTE PARA plumista y fábrica plumas, especialista en negro, Tacuarí 1031. v5d

SOMBREROS ULTIMA MODA SE LIquidan á 7 y 9 $, de crespón $ 9, maison El Iris, B. Mitre 1427. v3

Señoritas, APRENDAN MAGNETISMO personal para ser afortunadas y tener éxito en todo, prof. Juan Espinosa, Rivadavia 2109, piso 1o. izq. v4dic.

Señora FRANCESA OFRECE SUS SERvicios en arreglos y composturas de sombreros para señoras, se peinan y rizan jopos y bucles, Córdoba 1089. v4

Señoras, ADORNEN SU HOGAR FACIlitamos muebles, pianos, tapicería de sala, etc., á pagar en 10 meses, Sarmiento 1124, L. Sigal y Cía. v3dic.

Señora MODISTA ENCARGARIASE de toda clase de costuras, en casa de familia distinguida ú hotel, en cambio de buena pieza y comida, inútil si no es casa respetable, señora D, Cerrito 56. v4

AVISOS PARA SEÑORAS Y SEÑORITAS

Señoras EL GRAN BAZAR LONDRES de la esquina Méjico y B. de Irigoyen se mudó á B. de Irigoyen 902 esq. Estados Unidos, frente á la plaza de la Concepción. v7dic.

Señoras POSTIZOS, INMENSO SURTIDO á mitad de precios de otras casas; encontrará en la sucursal de la casa Magarola; de pelo caído se confeccionan postizos, hechura $ 3, casa de toda confianza, Suipacha 524. v11

PRESTAMOS E HIPOTECAS

AL 7 olo HIPOTECAS POR MENSUALIdades, sin anticipos, en cualquier punto, Salta 607. v31

A INTERES MODICO DOY 2.000 A 80.000 pesos en hipoteca, Defensa 153, Lauría, de 1 á 5. v3d

A LIBRETAS DE TERRENO O ESCRIturas, dinero rápido, particular y sin anticipos, Salta 607. v31

A UN año DE PLAZO Y CON GARANTIA necesito 300 $, pago 15 $ mensual de interés, por carta F. G., Tucumán 1421. v5

CAPITALISTAS, NECESITO DE 12 A 15 mil $ para comprar negocio en vista, pago el 10 o|o de interés, dirigirse por carta á D. Gutiérrez, Alsina 1418, ciudad. v4

DINERO DOY EN EL ACTO A LIBREtas de terrenos ó hipotecas y en provincias, Silvani, B. Mitre 641. v5

DINERO PARA CONSTRUCCIONES E hipotecas, interés bajo, Empresa Constructora, Méjico 1379. v3d

DINERO EN HIPOTECA, SOBRE CASAS y campos desde $ 10.000 arriba, bajo interés, largos plazos, con amortizaciones, se adelanta el 50 ojo del valor, operaciones rápidas y reservadas, José D. Faro, Reconquista 144, U. T. 3999, Avenida. v12dic

HIPOTECAS, MIS CLIENTES TIENEN disponibles 5, 8, 10, 60, 85 y 160.000 $ para hipotecas, fraccionables, José Ferrero, Corrientes 729, est. 5 y 7.

NECESITO URGENTE 16 ó 18.000 $ EN primera hipoteca, con interés del 9 o|o. Ofertas E. G. Pérez, Alsina 416. v4

NECESITO PESOS 15.000 EN 2a. HIPOteca, sobre casa á 10 cuadras del Congreso, valor $ 93.000. La 1a. hipoteca es por pesos 30,000, tratar Rivadavia 746. v3

SE DAN 2.000 A 2.500 $ EN HIPOTECA, Chile 2175.

ARRENDAMIENTO DE TIERRAS

ARRIENDANSE EN ESTACION TORO 52 cuadras de campo, tratar Pueyrredón 1159. v4

A LOS QUE NECESITEN ARRENDAR campo para ganadería ó agricultura, les recomendamos la lectura de nuestro aviso de arrendamiento de 20.575 hectáreas en nuestra sección campos en este diario, Adolfo Bullrich y Cía. vdic.10

DOSCIENTAS CINCUENTA HECTAREAS de campo virgen en la estación Inuart F. C. P., á 4 horas del puerto de Buenos Aires, sobre el andén de la estación, partido del Salto. Especial para tambo, alfalfa de corte ó agricultura, se arrienda con contrato, tratar Banco Español, oficina de Propiedades. v12dic.

EN MAIPU A DOS LEGUAS DE LAS Armas, arriéndase, 750 hectáreas de buen campo, población de material, se entrega el 1o. de Enero 1912, Chacabuco 1390. v3

EN JUAREZ, PROV. DE BUENOS AIres, se arriendan desde el 1o. de Enero, 5.400 hectáreas de campo de primer orden, conocido por El Espinillo, por 1 ó más años, para tratar, dirigirse al señor Juan García T. Pinto, Cangallo 499. v3dic.

HORNEROS, ALQUILO 5 CUADRAS EN Haedo, tratar Santa Fe 2858, de 9 á 11 a. m. v3

MIL HECTAREAS CAMPO FLOR PARA agricultura ó ganadería, arrendamos á dos leguas de Roque Pérez, y 20 cuadras del F. C. de Trocha Angosta, Baltar y Olivera, Bolívar 160. v6dic.

PARA AGRICULTURA Y ALFALFA, LOtes de 500 á 5.000 hectáreas, arriendo en Villarino, á tres leguas al Norte de Algarrobo, en la Colonia Molina Massey, con ferrocarril en el campo, 1 año [...] tres metros, [...] tratar en el mismo campo ó en Pedernera 23, Flores. v11

SEIS MIL TRESCIENTAS HECTAREAS en Olavarría, sobre la estación Hacha, se arriendan para ganadería y se hace contrato por 3 años. v4

SE ALQUILAN 18 CUADRAS DE TIErra en Liniers, á 4 cuadras de la calle Rivadavia, con contrato por 5 años, con toda clase de comodidades, para quinta de verdura ó alfalfa, tratar Solís 1637, de 7 a. m. á 11. v5

SE ARRIENDAN UN CAMPO SOBRE la margen Sur del Río Negro todo alambrado y dividido en potreros de á legua con aguadas, molinos, buenas poblaciones, etc. Ocurrir á Saavedra y de Bary en la calle Florida 365. v3dic.

SE ARRIENDA EN PIRAN, F. C. S. para el 1o. de Enero de 1912 á una y media legua de la estación, un campo de 2,725 hectáreas y 140 centiáreas, apto para ganadería ó agricultura, dividido en 8 potreros con corrales, molino y totalmente alambrado. Dirigirse por carta ó personalmente á la Administración de Propiedades, J. J. Cueto, San Martín 186, Buenos Aires. v4

VENTA DE CASAS, TERRENOS Y CAMPOS

A PLAZOS VENDO CASA, LAS CASAS 4176 esq. Avenida La Plata, tranvía 19.

A LAS 2.30, HOY LOS 15 LOTES SObre la estación Mármol.

AV. DIRECTORIO Y PORTELA, 12x38 y 13x31 v. en mensualidades barato, transfiero, Bulnes 259.

AV. RIVADAVIA EN RAMOS MEJIA vendo 4000 v. grandes, facilidades, Bulnes 259.

A 60 MENSUALIDADES, EN VILLA URquiza, vendo terrenos, á 1 cuadra tranvía y 4 estación, Bebedero 4653.

A UNA CUADRA DE LA PLAZA ITAlia, Serrano 2045, vendo casa de altos, moderna.

AV. SAN MARTIN, DUNGENESS Y Añasco, notable esq., se vende, mide 20x25 v.

AVENIDA CORDOBA 3951, ENTRE Almagro y Gazcón, casa 4 piezas, etc., 8x60 varas, 45.000 $. á plazos.

AL NORTE VENDO ESPLENDIDA propiedad en el radio de Palermo, facilidad de pago, tratar J. E. Lacau, Sarmiento 459.

ALTOS Y BAJOS LUJOSA PROPIEDAD moderna, Piedras 1233 y 35, para renta, vende Accame, hoy á las 5.

A 47 $ VRA C. VENDO CASA, 10x38, adoquinado, cédulas, Río Cuarto y Beauchef, Maza 910.

ADOQUINADO, GAS, AGUA VENDO esquina Pavón 3800 y Castro Barros, salón, sótano, 2 salas, $ 21.500, tratar allí. v3

A CONSTRUIR SIN DINERO, PAGANdo mensualmente, empresa seria, Salta 607. v31

AL CONTADO Y A PLAZOS VENDEmos casas y terrenos, Miguel Domínguez y Cía., R. L. Falcón 2478. v4

AL CONTADO pequeña SUMA Y 8.200 $ á plazo, vendo casa, San Eduardo número 3085.

A COMPRAR 4 CASAS Y 2 TERRENOS, casi sin dinero, vean nuestros avisos en la sección remates, Sgo. Paletta y Cía., Independencia 3564. v3

A UNA CUADRA DE AVENIDA LA Plata, esquina ideal calle Balbastro y Albarracín, mide 226 varas, con grandes facilidades, hoy á las 4 p. m., sobre los mismos. P. Barbera Partida y Cía.

A SOLO $ 500 al contado y RESTO POR mensualidades, vendo 3 casitas, Alvarez Thomas y Rivera al 1500; tratar V. Virgilillo, Giribone 11 y San Martín 22. v4

A PLAZOS, CONSTRUIMOS EN TERREno de propiedad del solicitante, toda clase de edificación, en condiciones ventajosas. — Casamajou y Pestañas, Dungeness 3150, Flores. v4

A 8 $ EL LOTE 119 TERRENOS EN Banfield, con frente al tranvía, el domingo á la 1.50 p. m., tren expreso, con salones para familia. Planos y boletos Bolívar 256, C. A. Galli. v3a

A 1 C. TRANVIA, CASA NUEVA VENdo, cal, preparada, en Belgrano, 4 piezas, baño, p. mosaico, p. cedro, celosías, 3.000 $ á plazos, sin interés, resto contado, Quesada 2718.

AV. SAN MARTIN Y BELLA VISTA, A un paso de estas Avenidas, vendo la esquina ideal, San Blas y Espinosa, adoquinado pago, 300 varas cuadradas, buena ocasión, dueño Federico Lacroze 3746. v5

ADROGUE, A DOS CUADRAS DE LA estación Mármol, en 60 mensualidades, la quinta del doctor Canovaro, dividida en lotes, tren gratis á las 2.15 p. m., el domingo 3 de Diciembre, Rodolfo Collet, San Martín 147. v3

AL LADO DE SAN JUAN, ENTRE RIOS é Independencia, Rincón 1062, 5 habitaciones, gran confort, en cal, tirantes de hierro, terraza, mirador, sótano, cloacas, baño moderno, mosaicos extranjeros, hall, decoraciones de lujo, se vende muy urgente, visitarla de 3 á 6 p. m. v3

A PLAZOS 20.000 $, RESTO AL CONTAdo, vendo casa, Argerich 556, 11x52 v. sala, escritorio, comedor, 3 piezas, baño, w. c, cocina, azulejos, mosaicos, puertas y persianas de cedro, gas, agua corriente, de ocasión, llave en mano, [...] Bolívar 172.

VENTA DE CASAS, TERRENOS Y CAMPOS

BOLIVIA 943, CASA NUEVA, VENDO $ 4.000 efectivos y 135.50 mensuales, propietario.

BURZACO VENDESE TERRENO 20x50 m. 2 1|2 c. estación, tratar B. de Irigoyen 1052.

B. VISTA 1216 Y GAONA, CASA LUIS XV, 3.000 contado, 125 mensualidades, Defensa 135. v3

BARRANCAS BELGRANO, RIVADAVIA y Vicente López, varios lotes á plazos, F. Iaria, Cabildo 2450.

BANFIELD, HOY SE REMATARA á las 4 p. m. en Banfield un terreno esquina, G. Rodríguez y R. Peña.

BANFIELD, HOY se REMATARA á las 4 p m., en Banfield un terreno esquina G Rodríguez y R. Peña.

BANFIELD 4 LOTES SE REMATARAN el domingo 3 de Diciembre, pidan planos, San Martín 50, Arturo Barros y Cía.

BARRANCAS DE BELGRANO, 5 LOTES se rematarán el domingo 3 de Diciembre, Pidan planos San Martín 50.—Arturo Barros y Cía. v3d

BELGRANO, ARCOS Y APIPE, 2 LOTES se rematarán el domingo 3 de Diciembre. Pidan planos, San Martín 50.—Arturo Barros y Cía. v3d

BERNAL, AV. SAN MARTIN 128 Y 132, vendo 2 flamantes casas chiches á la moderna, informes, "Almacén del Incendio". v3

BUENA CASA FLAMANTE VENDO, tres piezas, dos baños, cocina, dos altos, celosías, galerías, Av. Bella Vista y Dungeness. v4

BIEN HARIA EN COMPRAR UN LOTE en la quinta del doctor Canovaro, á 3 cuadras de la estación Mármol, en 60 mensualidades. Tren gratis á las 2.15 p. m. El domingo 3 de Diciembre.—Rodolfo Collet, San Martín 142. v3

CASA ESQ. EN CAL, ACHAVAL Y MONte, 8000 $, contado, vendo, S. Juan 3485.

CASA SE VENDE, HERRERA 1976 al 80. v3

CASA FLORESTA, 50 VARAS RIVADAvia y est. F. C. O., vendo Falcón 2739.

CASA VENDO, PRECIO 11.500 $, renta 100 $, 25 de Mayo 218.—Daneri. v4

CASA CASTRO 1076 VENDO URGENTE á plazo, tratar Patagones 886. v4

CASA QUINTA VENDO, Añasco 1241, tranvías 89, 94, 95 y 99 á la puerta. v3

CHARCAS CERCA GALLO SE VENDE, 10x35 vs., refaccionable ó para edificar. Luis Scheiner, Corrientes 431. v5

CASA VENDO, CONVENCION 777, 3 piezas, precio 8.500, hay 3.000 cédula tratar Rosario 146, Caballito. v4

CASA CHICHE, COCHABAMBA 3379, SE vendo, 22.500 $, terreno 10x45, tiene $ 8000, hipoteca, B. Irigoyen 1108. v3

CORDOBA PROXIMO CALLAO VENDO propiedad esquina 20x24 varas, cartas Lavalleja 1154.

CASA EN CAL, 9x35, SE VENDE, DEAN Funes y Brasil, tratar Catamarca 760, de 8 á 11 a. m.

CASA VENDO, CUCHA-CUCHA 1154 Y Gaona, barrio de porvenir. Por carta á señor Ottone, Andes 140 sin corredores.

CASA VENDO EN VILLA URQUIZA, planos directamente al propietario, Independencia 2837. v4

CASITA SE VENDE URGENTE, BARATA, Liniers, dos cuadras de Rivadavia, verla y tratar Baradero 209, Floresta. v3

CASITA ESQUINA, TANDIL 3901, VENdo con 1350 $ y 52 por mes. verla, datos, Azul 61. v3

CASA CON $ 1500, RESTO A PLAZOS, verla, Remedos 2021, Flores, y datos Azul 61. v3

CON 1000 $, 106 POR MES, VENDO CAsa en Sáenz Peña, F. C. P., con 1000 varas, datos, Azul 61. v3

CASA ESQUINA CON NEGOCIO DE almacén, se vende, junto ó separado, tratar Curapaligüe 1202, Flores. v3

CASA COMODA CON TERENO DE 63x9, con plantas frutales por la Avenida la Plata, vendo urgente, tratar Alsina 1964.

CASA QUINTA O CHALECITO EN DOMselaar, con 73.000 v. c., de terreno, se vende, 8.000 $, B. Irigoyen 1108.

CASA CHICHE EN FLORES, VENDO, comedor, 3 piezas, comodidades, facilidades de pago, Pedernera 725. v4

CASA SE VENDE CON TRES PIEZAS comedor y todas comodidades, [...] 1475. v4

CASA CENTRAL CON EDIFICIO ANTIguo, se vende, dimensiones apropiadas para cinematógrafo teatro, etc., tratar calle Humberto 656. v4

CASITAS VENDO DOS EN 3700 $ C|U, por ausentarse su dueño á Europa, Curapaligüe 1437, Flores, tratar E. Unidos 938.

CASA MODERNA SE VENDE, 7 PIEZAS y demás comodidades, Carlos Calvo 688 tratar Castro Barros 885, llaves enfrente, para visitarla. v4

CASITA CHICHE, 3 DORMITORIOS, toda comodidad, cielo-rasos, celosías, galería, vendo urgente 11.500 $, Constitución 4287, al lado Avenida La Plata, tranvía 19.

CABRERA 2953 A 1 CDA. DE CORDOBA entre Anchorena y Laprida casa familia vendo, Tiene 11.000 cédulas; verla de 10 á 5. v5

CENTRO DE BELGRANO, A 3 años DE plazo vendo casa-quinta, Moldes y Juramento, 36x50, 10 piezas, etc., $ 110.000, tratar Perú 165. v3

CASA NUEVA DE 6 HABITACIONES, vendo á media cuadra de Avenida Lacroze y á 1 cuadra estación colegiales en 29.000 $, más informes Amenábar 2051, V. P.

CASAS VENDO 100 EN DISTINTOS puntos de la capital y al alcance de todos los bolsillos. Victoria 985.—Valentín Santa María. v5

CASITA BARATA EN CABALLITO vendo $ 9.500 sala y 3 piezas, Coronda 142, altura Prov. Unidas 900, urgente, tratar allí.

CASAS EN MERLO F. C. O., BIEN edificadas, pagaderas en 100 mensualidades, sin interés de 50 $ cada una vende la Compañía Nacional de Ladrillos, San Martín 42, altos.

CASA AL LADO D ERIVADAVIA Pringles 157, mide 9x37, sala, 2 dormitorios, pieza de altos, patios de mosaico, etc., 3.000 $, hoy á las 3 p. m., venderemos en la misma, P. Barbero Partida y Cía.

CASA QUINTA, GRANDE, CENTRAL vendo urgente en Lomas, á seis cuadras de municipalidad, plaza principal, todas comodidades, 14.000 $ al contado, tratar Alvear 608, Lomas. v3

CORDOBA Y CALLAO, SE VENDE PARticularmente la esquina 20x24, á una cuadra de Callao ó toda la fracción 50x20, á plazos, V. Matteo y Cía., Azcuénaga 85. v4

CASA PUJOL 708, AL LADO DE TRAMway, 2.500 $ al contado y el resto por mensualidades, sala, 3 piezas, cocina, visítese, tratar Maipú 131, A. Demarco, de 2 á 6 p. m.

CUATRO CASAS BAJAS EN UN LOTE, Avenida Rivadavia altura del 8800, producen en conjunto $ 7.440 al año. Precio 100.000. Datos, San Martín 361, Bravo Barros y Cía. v3

CHUBUT, 10.000 HECTAREAS DE CAMpo, á diez leguas de Cabo Raso y 16 de Galmán, vendo con cédulas y facilidades de pago, precio 10 $ la hectárea, Alfredo Solari y Cía., Sarmiento 487, piso 3o. v3

CUATROCIENTAS TREINTA HECTAreas en Las Flores, á 8 leguas de Las Flores y del Saladillo, con 100 cuadras sembradas de trigo y avena, poblaciones y divididas en 5 potreros; datos San Martín 361, Bravo Barros y Cía. v4

CON 500 $ Y 85 $ MES VENDO CASA calle Miranda núm. 11, 3 p. 9x30, con 2.000 $, 4.500 $ á 2 años y 118 $ por mes, esquina Tramway y Terrada, salón y 4 p. otras, Bogotá 3168, 12x40, gas y agua en lo mejor de Flores, Morón 2663 y 73, 10x35, 7 p. datos á R. Sandberg, Pergamino 159, U. T. 788, Flores.

CASITA EN FLORES, CALLE DAVILA altura Curapaligüe 400 y á una cuadra como así también de Carabobo con adoquinado y tranvía, 10.56 x 32 vs., 4 dormitorios y dependencias, nueva, á plazos, se vende, San Martín 81 P. C. Massini y Cía. v3

CORVERA Y PERALTA MARTINEZ, 318 San Martín 326.

PROPIEDADES EN VENTA

LAPRIDA, al lado de Rivadavia, nueva, 5 pisos, dos negocios al frente y 4 casas de familia, de 4 y 5 hab. y dep. cada una. Renta $ 18.240; precio $ 210.000, á largos plazos.

CUYO al lado de Callao, 8.50 por 52, propiedad en muy buen estado, sin contrato. precio $ 175.000.

ANCHORENA al lado de Santa Fe, 10 x 43, altos y bajos, producen $ 650 mensuales; tiene $ 50.000 en hipoteca; precio pesos 90.000.

ARENALES altura de Gallo, 10x45, altos y bajos, 7 hab. y dep.; precio $ 85.000.

A una cuadra de la plaza Constitución, propiedad altos y bajos, altos, casa de familia, bajos ocupada por negocio; precio $ 135.000.

EN FLORES: Malvinas, al lado de Río Cuarto, propiedad recién terminada, 7 habitaciones y dep., aguas corrientes, gas, adoquinado, $ 27.000.

PROVINCIAS UNIDAS, al lado de Curapaligüe, 10x62, jardín, 5 hab. y dep., aguas corrientes, gas, adoquinado; precio pesos 22.000.

RIO CUARTO, próximo Ada. La Plata, 6 hab. y dep.; precio $ 42.000.

CASA-QIUNTA en Bella Vista, próxima á la estación, con 7.000 v. c. de terreno, gran parque y edificio moderno.

EN BURZACO, á 3 1|2 cuadras de la estación, 6 hab. y dep. [...] 4.000 v. c. de terreno.

VENTA DE CASAS, TERRENOS Y CAMPOS

CASA-QUINTA, ESPLENDIDO JARDIN Y parque, buena casa, agua corriente, fría y caliente, instalación de luz, baños, teléfono, gran cochera, caballeriza, criadero de aves, molino, preciosa arboleda, superficie 40.000 varas, á 8 cuadras de Monte Grande, paraje alto, pintoresco, véndese muy barato, á largos plazos, propietario Cangallo 354, escritorio 42. v3

CASA!! REMATA HOY!! DOMINGO, A las 3 de la tarde, el martillero público Vicente Greco, aunque llueva, en la calle Areco núm. 5840, al lado de la esquina de Larrazábal, adoquinada y rodeado de tranvías en todas direcciones, con la increíble base de $ 7.000 3 partes al contado y una cuarta parte en 58 mensualidades de $ 36 cada una; dicha casa se compone de comedor y 2 piezas de construcción moderna, 10x38 varas; no hay más que verlo.

DOS MANZANAS EN MARTINEZ, CERca y frente á Santa Fe, vendo, F. Iaria, Cabildo 2450.

DOSCIENTAS VEINTE HECTAREAS EN San Nicolás. A dos leguas del pueblo. Con aguada permanente y 180 hectáreas de alfalfa. Precio $ 550 hectárea. A plazos. Datos San Martín 361, Bravo Barros y Cía. v3

DOS MIL PESOS BASTAN PARA comprar una nueva y linda casa ubicada en Floresta, calle Tapalqué entre Medina y Moreto, con zaguán, sala, dos dormitorios, comedor, baño, pieza de servicio, w. c., patio, mosaicos, galería de material, celosías, etc., llave en mano, el resto se paga en mensualidades equivalentes al alquiler, personalmente á Francisco L. Quesada, Av. de Mayo 878.

EN RAMOS MEJIA VENDO CASITA moderna, 4 piezas, Belgrano 3544. v3

EN $ 8.000 VENDO CASA SOBRE Triunvirato, 25 de Mayo 218.—Daneri. v4

EN VILLA LURO 1 C. NUEVA EST. 10 por 25 y 10x43, en 50 meses transfiero, Bulnes 259.

EN BANFIELD SE VENDEN TRES LOtes de terreno, Rodríguez Peña 635 y 646, Banfield.

EN RAMOS MEJIA V. C. NORTE ESTAción, quinta 50x50 v. vendo barato, dueño Bulnes 259.

ESQUINA TERRENO 1 CDA. DE C. DIAZ y de Charcas 10x17 vs. vendo $ 19.000, Luis Scheiner, Corrientes 431. v5

EN LA CIUDAD DE QUEQUEN VENDO 3,400 vs. ó manzana entera á 58 centavos, Corrientes 4840.

EN BELGRANO A PLAZOS, CASA REcién construida vendo, calle Arcos 2950, tratar en la misma, no contesto cartas.

EN BANFIELD CERCA DE LA ESTAción, se venden cuatro casas para renta, muy bien alquiladas, pedir datos á M. G. Quezada, Belgrano 1845, Banfield. v4

EDIFICIO MODERNO DE 8 PIEZAS CON 6 lujosísimos departamentos están concluido, se vende, renta 18000 $ anuales, Laprida 1236, cerca de Santa Fe. v4

EN VICENTE LOPEZ, FRENTE ESTAción, vendo contado terreno 11.54x27.71, $ 17.50 v. c, sin corredor, Rivadavia 3089, Alessi. v3

EN LANUS, TERRENO ALTO, BIEN ubicado, vendo esquina con 2.000 varas á 5 pesos vara. Dentro dos meses vale doble, por carta á E. B., Alsina 1715. v4

EN LA AVENIDA RIVADAVIA ALTURA del núm. 5000, una esquina de 13 varas por 49, precio $ 57.000. Datos, San Martín 361, Bravo Barros y Cía.

EN BELGRANO, CASA CENTRAL Y moderna, terreno 600 v. c., frente á dos calles, muchas facilidades de pago, F. Iaria, Cabildo 2450.

EN VILLA DEL PARQUE VENDO LA esquina de Condarco y Nogoyá, de 400 varas, facilidades de pago, tratar J. E. Lacau, Sarmiento 459. v5

EN VILLA DEVOTO, EN BARRIO DE los ingleses, vendo varios lotes de buenas dimensiones y bien ubicados, tratar J. E. Lacau, Sarmiento 459.

EN BELLA VISTA, A 2 CUADRAS RECtas de la estación, vendo un lote de 3.600 varas, facilidades de pago, tratar J. E. Lacau, Sarmiento 459.

ENTRE AVENIDAS AL LADO DE SAN Juan véndese casa con todas comodidades, verla y tratar calle 24 de Noviembre 1069.

EN VILLA DEVOTO, LA RESIDENCIA chic, por excelencia, vendo un lote esquina á dos cuadras de la estación, mide 10x40, lote ideal para un gran chalet, Gan[...] Peña 751.

EN BANFIELD 119 LOTES A 8 CUADras de la estación se liquidarán el domingo á las 2.30; base 8 pesos el lote, único desembolso 2 meses. Tren gratis á la 1.50, planos y boletos Bolívar 256, C. A. Galli. v3

EN BELGRANO CALLE VIRREYES entre Cabildo y General Paz, vendo 1 casa nueva de 8 habitaciones con 500 varas de terreno con 10.000 $ al contado resto á largos plazos de 264 mensuales, para informes y verla, Amenábar 2051, V. P.

EN MI OFICINA, LAGUNA 514, NUNca faltan casas ó terrenos por mensualidades, y siempre compro casas y terrenos al contado y vendo á largos plazos. Butelmann. v16

EN FLORES, VENDO A PLAZO, LUJOsa casa, sala, escritorio, vestíbulo, 3 dormitorios, baño, cocina, servicios, hecha en cal, gas, agua corriente, adoquinado, Dolores 279, de 8 á 11 y de 1 á 6. v8

EN FLORES CURAPALIGUE No. 673, casa regia construcción moderna, recién terminada, con 4 dormitorios, comedor, varias piezas de servicios y demás comodidades vendo con facilidades de pago, tratar en la misma. v8

EN VILLA DEL PARQUE VENDO LA esquina de Helguera y Navarro, de 2420 varas, á una cuadra de la avenida San Martín y á dos del tranvía Lacroze, y cuatro de la estación Pacífico, facilidades de pago, tratar J. E. Lacau, Sarmiento 459. v5

EN BELGRANO LO MAS CENTRAL, 2 casas, vendo á 2 cuadras del Cabildo y á 2 de la iglesia 1 de 6 habitaciones con 400 v. c. en 7.000 $, al contado y 1 de 3 piezas en 4.000 al contado y resto cédulas y á largos plazos, más informes, Amenábar 2051, V. P.

EN Muñiz, F. C. P. A 2 CUADRAS DE la estación, Avenida León Gallardo entre San Martín y Carlos Pellegrini, hermosa casa recién construida en terreno de 14 varas de frente por 30 varas de fondo, comedor, 2 dormitorios, 2 piecitas para servicio, cocina, w. c., y pozo semisurgente, precio ínfimo 14.500 $ al contado.

EN LINIERS, 74 VARAS, FRENTE AL andén estación F. C. Oeste, por 22 varas frente á la plaza, espléndida esquina con tranvía de Rivadavia á 10 varas, se presta para hotel, café, bar, recreo, tiene fondo, casa antigua, con 6 habitaciones, se vende en 25 $ v. c., edificio comprendido, dirigirse á Julio Biglieri, Haedo, F. C. Oeste.

FLORES VENDO CASA NUEVA, PREparada, altos, y cédulas, Directorio 3149. v3

FLORIDA, VENDEMOS EL SALDO de los terrenos en 60 mensualidades, Arturo Barros y Cía., S. Martín 50. v6

FLORIDA, 25 MINUTOS DE RETIRO, transfiero dos lotes sobre la barranca, F. Iaria, Cabildo 2450.

FLORES, VENDO CASA, SALA, 3 DORmitorios, 10x35, adoquinado, tranvías, 4.500 cédulas $ 15000, tratar Avellaneda 2050.

GAONA Y NAZCA, SALA 3 DORMITOrios, flamante, 10.000 $, á plazos vende Accame, Reconquista 490.

GRAN ESQUINA EDIFICADA, FRENTE mercado Belgrano, vendo F. Iaria, Cabildo 2450.

GRANDES FRACCIONES DE TERRENO para lotear dentro, afuera de Bs. Aires, vendemos Arturo Barros y Cía., S. Martín 50. v5

HOY REMATARA F. ABALO A LAS 3, 3 lotes en Flores, 2a. Merlo y San Pedrito.

HELGUERA Y GAONA, 5 DORMITORIOS pesos 15.000 á plazos, vendo Accame, Reconquista 490.

HAY NUMEROSOS LOTES DE TERREno para vender de todas dimensiones y á todo precio y formas de pago, tratar The Barbicane Co., Corrientes 354. v31

HOY DOMINGO 3 DE DICIEMBRE A las 4 p. m., remataremos en Banfield un hermoso terreno á plazos 15x31, Av. L. Alem 1093, pidan planos á Gino Cappagli y Cía., Esmeralda 449. v3

HOY VENDO CASAS A mensualidades, Caxaraville 4525 y 39.10 por 40, 3 p., Serrano 1937 á 4 c. de Santa Fe, 4, 9x35, adoq., gas, Bárcena 2021, con 650 $, 125 $ por mes, R. Sandberg, Pergamino 159, Flores. v3

ITUZAINGO, VENDO ESQUINA 1.500 v. c., lado Norte, 5 1|2 cuadras estación, 2 v. c., contado, tratar Provincias Unidas 1286, Caballito.

IMPORTANTE: NO PUDIENDO CUMplir hipoteca, casa central, véndese, cerca tranvía y ferrocarril, F. Iaria, Cabildo 2450.

LOTES DE TERRENO EN MERLO F. C. O., vende la Compañía Nacional de Ladrillos en 100 mensualidades sin interés, San Martín 42, altos.

LUIS S. CASANOVAS y Cía. EN EL CAballito, linda esquina, Monte Dinero y Paysandú, á una cuadra de la Av. S. Martín, tranvías 86 y 94, 330 v. c. Base, 12 $ vara cuadrada. El domingo 10 de Diciembre á las 3 p. m. Godoy Cruz y Muñecas, una casa con 4 habitaciones, cocina, w. c., galería, toda en cal, tirantes de hierro, 350 v. c. Base, 8.000 $. El domingo 17 de Diciembre, á las 4 p. m. Av. Forest, una casa con 2 dormitorios y comedor, cocina, w. c., de material, pozo con bomba, semisurgente, terreno de 500 v. c. Base, 5.000 $. El domingo 17 de Diciembre, á las 4.30. En Hurlingham, Villa del Club, 4 lotes de terreno, á plazos. Venta particular. En Lanús, paraje alto, próximo al tranvía, dos lotes de terreno á plazos, venta particular. Informes, Sarmiento 338 y Crámer 2250.—Luis S. Casanovas y Cía.

VENTA DE CASAS, TERRENOS Y CAMPOS

OJO, VENDO URGENTE MI CASA, 10 por 50 v., dos piezas material y demás comodidades, precio moderado, Vírgenes 547 F. C. O., cerca P. Centenario, Caballito, entre bulevares y tranvías, á todas direcciones, visitenla, sin corredor.

POR 5000 $ SE VENDE UNA CASA DE 10x70, en Floresta, á 4 cuadras del tranvía de Rivadavia, tratar en Buenos Aires, Andes 830. v3

PRECIOSO PETIT HOTEL, FLAMANTE, 9 piezas, jardín, amplias comodidades y ornamentación lujosa, vendo, precio de ocasión, á plazos, esquina dos Avenidas, informes Larrea 1255. v4

PETIT HOTEL NUEVO, DE ULTIMO confort, en Belgrano, se vende, Pampa casi esq. Moldes. Piso bajo, alto y sótano, 9 piezas, agua caliente, baño completo, parquet, luz eléctrica, etc., 48.500 $ con cédulas argentinas. v3d

REGIAS CASAS, OLAZABAL 4833 Y ALvarez Thomas 2984, vendo urgente á mensualidades, Azul 61. v3

RIVADAVIA 4660, SOLO A MEDIA cuadra, vendo lote, facilidades, inmediato al Club Ciclista Italiano, ocurrir 1593, B. Mitre ó Yapeyú 73.

SE VENDE UNA CASA, SAN JUAN número 4156, tratar en la misma. v3

SE VENDE UNA CASA RECIEN CONStruida, Andrés Arguibel 1552. v4

SAN VICENTE A TRES CUADRAS EStación, F. C. S., 50x60, esquina, á 55 centavos vara, tratar Río Janeiro 1057.

SE VENDE UN TERRENO, CALLE CAbrera entre Bompland y Carranza, 10 varas por 52, tratar Cangallo 1155. v4

SE VENDE UNA CASITA BARATA EN Floresta, calle Moctezuma 1023, entre Monte Dinero y Deseado. v3

SUD AMERICA Y MORON, AL LADO vendo casa 6.000 $ efectivo y 137 $ mensuales, propietario.

SE VENDE CASA CHIC, DESOCUPADA, Avenida La Plata, dos cuadras de Rivadavia, llaves Rivadavia 3523.

SE VENDEN DOS CASITAS con MUCHO terreno, Georgestown 565, tratar Campana 242.

SE VENDE UN TERRENO EN VILLA Posse, muy barato, por ausentarse su dueño á Montevideo, Solís 335, hay escritura. v4

SE VENDEN EN RAMOS MEJIA 600 VAras de terreno, formando esquina, á 4 cuadras de la estación, antes quinta Labougle, tratar Lima 1084.

SE VENDEN 5 HECTAREAS CON rancho y plantación, muy buena para chacra, en Carlos Keen, cerca Luján, dan razón Ayacucho 336. v5

SI JUAN CAMPOS VARIOS VENDEMOS de 30000 hasta 100000 hects. desde $ 2.50 hectárea, á 6 $ hectárea, Arturo Barros y Cía. S. Martín 50. v5

SE VENDE UNA CASA, BILLINGHURST 1438, mide 10 metros de frente y 21.25 de fondo, con 7 habitaciones, preparada para altos, está en buen estado, ocurrir á la misma; hay agua corriente. v4

SE VENDE A PLAZO ESQUINA GUARdia Vieja 690 al 700, 16.85 metros á Bulnes por 14.60 metros á Guardia Vieja, cloacas; no se admiten corredores, tratar Villarruel 1312. v3

SE VENDE PROPIEDAD GAZCON 1589, á plazos, 10x50, sala con subsuelo, 3 dormitorios y demás, precio 35.000 $, tratar con su dueño, Santa Fe 5122, no se admiten corredores. v4

TERRENO 10x44, V. DEL PARQUE, SIMbrón entre Cuenca y Campana, 2.500 $ al contado, resto á plazos, Corrientes 4340.

TRANSFIERO 11 LOTES FRENTE tranvía Lacroze, en Villa Progreso, faltan 50 meses, Ecuador 748. v4

TEMPERLEY Y MARMOL, VENDEMOS grandes fracciones de terreno, Arturo Barros y Cía., San Martín 50. v3

TERRENO FALCON Y ARAUJO, 14x41, vendo, mitad á plazos, sin interés, datos Azul 61. v3

TRANSFIERO UNA ESQUINA 20x6 P. Unidas, quinta Olivera, $ 13 v. c. á plazos, dueño Yerbal 2854. v3

TERRENO VENDO, CASTRO ENTRE Salcedo y Las Casas, 10x54, por carta á Sr. Ottone, Andes 140.

TERRENO EN BELGRANO, JURAMENto y Miñones, á 14 $ vara, de 11x65, facilidades, tratar Cabildo 2280. v4

TERRENO EN BELGRANO, QUESADA [...] de 10x40, á 12 $ v. c., [...] Cabildo 2280.

TRANSFIERO PERGAMINO Y P. UNIdas, 10x20, Directorio 12x25, Cosquín, Merlo 20x50, Corrientes 8042. v4

TRANSFIERO LOTE GRANDE EN VIlla París, pequeño desembolso, Brasil 1213. v6

TERRENO A PLAZO VENDO, USHUAIA y Guevara, á $ 20, 25 de Mayo 218.—Daneri. v4

TERRENO MALABIA Y SAN SALVADOR vendemos mide 10 por 65, Arturo Barros y Cía., S. Martín 50. v3

TERRENO VENDO DE 452 V. C., CALLE Roja entre Monte Egmont y Monte Dinero, tratar R. Peña 248, sala. v4

TERRENOS VENDO ESPERANZA Y Monte Dinero, Sáenz Valiente y Yerbal, Billinghurst 380.

TERRENO RAMON FALCON ENTRE Tuyú y Pola, 10x32, vendo urgente 14 $, dueño Sud América 80, de 8 á 2.

TERRENO ESQUINA, DE 14X20, EN Belgrano, á 2 cuadras de Cabildo, 2.500 $ al contado, el resto á plazos, Cabildo 2280. v4

TRANSFIERO UNA PRECIOSA ESQUINA á 15 varas de Rivadavia en 50 mensualidades, precio bajísimo, dueño Yerbal 2854. v3

TERRENOS DOS, AV. LA PLATA ALTUra Garay, 9.20x60; 26.80 $ v. dan renta, se venden, tratar Humberto 1899, F. Dueto. v4

TERRENO EN TAPIALES UNA MANZAna de 10.000 varas á dos cuadras de la estación, á 1.70 la vara cuadrada, F. Deluca, Río IV 158. v7

TERRENO AVENIDA Añasco ENTRE las avenidas San Martín y Gaona, líquido urgente, sin corredor, propietario, Garay 2417.

TERRENOS EN OLIVOS A POCAS cuadras al Sud de Santa Fe, se venden particularmente, San Martín 81.—Paolio C. Massini y Cía. v6

TERRENOS EN LANUS 6 LOTES ALTO centro del pueblo, contado 600 $ c|u de 500 v. c. y 30 $ por mes en 50 mensualidades, dueño Rivadavia 3559. v3

TRANSFIERO LIBRETA DE TERRENO en Belgrano, Manuela Pedraza y Pinto, buen negocio, no atiendo cartas ni corredores, dueño Federico Lacroze 3745. v5

TERRENO VENDO EN FLORESTA, CAlle Areco entre Homero y Escalada, 10 por 37 v., precio 8 $ v. c., tratar San Eduardo 3821. v5

TERRENO VENDO EN FLORES, CALLE Recuero entre Varela y Arrotea, 10x34 varas, precio 12.80 $ v. c., ver y tratar Avenida Olivera 463. v5

TERRENOS, 2 VENDO, 10x48 Y 10x31, en Flores, Lobos al lado del núm. 1553, y el otro Hortiguera y Directorio, dueño Humberto 3318.

TREINTA POR NOVENTA, ESPECIAL para fábrica, depósitos, studs, etc. vendo, Congreso y 3 de Febrero, adoquinándose F. Iaria, Cabildo 2450.

TERRENO, CALLE GURRUCHAGA ENtre Murillo y Padilla, á 2 cuadras de Triunvirato, 10 varas por 39, venden Mario Seeber y Delucchi, Sarmiento 330. v6

TRANSFIERO URGENTE LOTE de terreno en Monte Egmont entre Gavilán y Boyacá, 3 cuadras de Bella Vista y 3 de Gaona, 10x46, tratar Méndez de Andés 1173.

TERRENO DE 10x50 EN BELGRANO, sobre calle Pampa, adoquinada, entre dos tranvías, vendo á plazo, informes, C. G., Echeverría 2390.

TERRENO EN BELGRANO, A 4 CUAdras de la estación Núñez y del 35, de 14x28, 11 de Septiembre y Manzanares, á $ 9 v., á plazos, tratar Cabildo 2280. v4

TERRENO, AVENIDA COLEGIALES Y Martínez, entre edificios, 10x45 v., adoquinado pago, vendo á plazos, 45 $ v. c., vale mucho más, tratar Esteco 2920. v3

TERRENOS SOBRE el ANDEN DE LA estación Vicente López, 12x23 cada uno, en 60 mensualidades se venden particularmente, San Martín 81. Paolio C. Massini y Cía. v4

TRANSFIERO 10 LOTES DE 1|4 MANzana, alto, á media cuadra de las Av. Constituyente y Republiquetas, adoquinados ambas, á 5.80 la vara cuadrada, tratar Pacheco 2691.

TREINTA Y CINCO MIL HECTAREAS en la Pampa, en la sección 9a. Un establecimiento formado con molinos, agua muy buena, á poca profundidad, campo especial para ganadería; datos San Martín 361, Bravo Barros y Cía. v4

TRANSFIERO UNA CASA, MARTINEZ Castro 831, 10x50, comedor, 2 piezas, 2.600 $ al contado y 85 por mes, Laguna 314, 10x26, 3 piezas, 1.500 $, al contado y 41 $ por mes. Areco 3947, 5.500 $ y 5000 en cédulas, Laguna 961, 10x50, comedor, 4 piezas 9.500 $, datos Laguna 514.—Butelmann. v3

TERRENO ESQUINA CAYENA Y Añasco, 16x36 varas, remata, hoy domingo 3 de Diciembre, á las 5 de la tarde, aunque llueva, el martillero público Vicente Greco, con la increíble base de $ 7 v. c., por división de condominio y con orden terminante de rematarla con cualquier cosa que pase la base.

URGENTE, CASITA MODERNA, CERca tranvía, vendo, precio costo y en mensualidades de 65 $, F. Iaria, Cabildo 2450.

VILLA PARQUE, NORTE, VENDO TErreno plazos $ 7.50 vara, Nicaragua 146.

VENTA DE CASAS, TERRENOS Y CAMPOS

VILLA POSSE, VENDO 2 LOTES POR 350 $, San Eduardo 250. v3

VENDO TERRENOS VARIAS DIMENSIOnes en Villa Luro de 9 á 11, Maza 103. v4

VENDO LOTES, 2 CUADRAS AL SUD de Rivadavia, tratar Rivadavia 10280. v5

VILLA MODELO, VENDO DOS LOTES de 15x25, 2 cuadras estación, tratar Altolaguirre 2345.

VILLA DEL PARQUE UNA CUADRA de la estación, vendo terrenos, facilidades de pago, Directorio 3716, Floresta.

VENDO UNA CASA EN VILLA URQUIza, calle Bucarelli 2788, tratar en la misma. v4

VENDO TERRENO CALLE PLANES entre Hidalgo y Miriñay. Tratar Corrientes 4636. v8

VARIOS LOTES EN MARTINEZ CERCA Santa Fe en 80 meses, vendo, F. Iaria, Cabildo 2450.

VENDO CASA, CALLE SUAREZ CERCA Patricios, nueva, 36.000 $, largo plazo, renta 310, tratar Billinghurst 621.

V. DEVOTO, VENDO EN 36 MENSUAlidades 7 lotes á 3 cuadras de estación, $ 13 la vara, Rivadavia 746, F. Bravo. v3

VENDO CASA EN FLORES, MALVINAS 334 y 36, altos y bajos, de 8 y 9 piezas cada una, con terraza, agua caliente, con 30.000 cédulas, desocupada, nueva.

VENDO CASA DE DOS PIEZAS Y COmedor y servicios, calle Seguí 1923, una cuadra estación tranvía Av. San Martín y B. Vista. v5

VILLA DEVOTO, A TRES CUADRAS DE la estación liquidación de varios lotes en venta particular, en 80 mensualidades.—Accame, Reconquista 490.

VENDO TRES CASITAS EN VILLA Parque, una en barrio Colegiales y otra en Monte Dinero y Bella Vista, con facilidades de pago, tratar con el dueño, Tacuarí 442. v8

VENDO MIS PROPIEDADES, SAN JUAN 4210|12, moderna, para altos, 28.000 $, San Juan 4288, muy cómodo, $ 20.000; Río Cuarto 1385, moderna, $ 30.000; Río Cuarto 1399 terreno esq., á plazos, dueño Río Cuarto 1385.

WARNES Y SAN BLAS, ENTRE EDIficios, terreno de 10x30 y 1|2 varas, remata hoy domingo 3 del corriente, á las 4.30 de la tarde, aunque llueva, el martillero público Vicente Greco; base $ 1.500 al contado y lo restante en 30 mensualidades de $ 75.79.

COMPRA DE CASAS, TERRENOS Y CAMPOS

A LOS VENDEDORES DE PROPIEDAdes en la capital, pídanos, concurran ó envíen datos de lo que deseen vender á nuestra casa, Sarmiento 462, Williams y Giménez. v3

A VENDER EN REMATE O PARTICUlarmente su casa ó terreno ó tiene tierra para fraccionar en lotes hagan hoy ofertas, directamente á M. P. Sandberg, Azul 61, U. T. 392, C. T. 290, Flores. vdic

COMPRO TERRENOS Y LIBRETAS CApital y estaciones cercanas, Salta 607.

CASITA SE DESEA COMPRAR DE DOS piezas, por Belgrano ó Núñez, tratar R. Peña 2026.

C. G. SEMERIA, RAPIDO VENDERA SU casa ó terreno, acudid á su escritorio, Jujuy 1223. v4

CASA DE FAMILIA CON 6 PIEZAS Y cloacas, compro hasta el precio de $ 50.000, dirigirse por carta á Horacio Millone, Belgrano 3462.

COMPRO PROPIEDAD DE ALTOS Y bajos para renta, por el precio de 90.000 $, por carta á Luis R. Castiglione, Centenera 219.

COMPRO TERRENO O CASA ALTOS Y bajos, central, radio cloacas, alrededores de Santa Fe, ó, permuto por otra de primer orden situada en Palermo á un paso de Santa Fe y plaza Italia, abonando si fuese necesario la diferencia.—José M. Sollanes y Cía., Florida 211.

EN SALTA COMPRO GRANDES LOTES de campo, rapidez en las operaciones, Alfredo Solari y Cía., Sarmiento 487, piso 3o.

NECESITA [...] VENDER RAPIDO su casa, terreno ó campo? Negocio hecho en el acto. Véase hoy mismo con Juan Daneri, Lavalle 841, U. T. 4205, Avenida. v20

SE DESEA COMPRAR TERRENO, HASta 20x50, radio Barracas, Caballito, Belgrano, Núñez, condición indispensable, que tenga inmediato el tendido de cable eléctrico, ofertas por escrito, á Gómez Fitó y Cía., B. Mitre 3761. v3

TERRENO ENTRE RIOS DE SAN JUAN á Caseros compro sin corredores, M. García, Av. de Mayo 715.

TERRENO CERCA DE PLAZA ONCE hasta 6 cuadras de distancia, se desea comprar, ofertas personalmente ó por carta á Belgrano 2653, dpto. 5, de 11 á 1. v4

VENDEDORES Y COMPRADORES DE casas, campos y terrenos. Si quieren hacer buenos negocios, visiten la casa central del rematador Valentín Santa María, Victoria 985, de 1 á 6, U. T. 327, Libertad. Unico martillero que distribuye en premios el 50 olo de su comisión entre todas las personas que le recomienden compradores ó vendedores de propiedades y que no cobra gastos de publicidad si no se venden. Casa establecida en el año 1890. v18dic.

ZAMBRA y Cía.—COMPRA VENTA DE casas y terrenos, Cangallo 521.

COMPRA Y VENTA DE NEGOCIOS

ALMACEN VENDO URGENTE, POR NO poderlo atender, Iraia 1002. v3

ALMACEN VENDO, BUENA POSICION, poco capital, único, Humberto 3400 y Liniers.

ALMACEN UNICO EN ESQUINA, SIN alquiler, capital 3.500 $, vendo urgente, Rondeau 3300. v4

ALMACEN VENDO, BUENO, VER BAlanceador público Juan Solari, Moreno 3200. v14dic

A... ERNESTO J. CUELI DIRIGIRSE para rematar bien su negocio, oficina San José 1431. v3

ALMACEN SE VENDE ESQUINA DE $ 1.500 á 2000, contrata larga, alquiler baratísimo, Serrano 1449, Palermo. v3

ALMACEN VENDO POCO CAPITAL, con contrata, no cobro llavo, líquido por ausentarme, Bermejo 1160. v4

ALMACEN COMPRO DE 4 A 5.000 $, con contrato de la casa y armazones, trato con el dueño, Maza 677. v4

ALMACEN SE VENDE POR NO PODERlo atender, en globo ó á balance. Capital 3.500 $, alquiler 130 $, contrata 2 años y medio, Rawson 66, esq. Lezica 101.

ADOLFO PEREZ, NO COBRA GASTOS para vender ó rematar pronto cualquier negocio, legalidad y reserva, Venezuela 1441, U. T. 3788, Libertad. v6

ALMACEN BUENO VENDO, CAPITAL 15000 $ venta 6000 $, contrato 5 años, comodidades, único, ver balanceador público Celso J. Cereghini, Garay 2299, almacén. v4

ALMACEN SE VENDE, POCO CAPITAL armazón, casa tres piezas y negocio, alquiler 100 $, verlo Arevalo 1702 esquina San Salvador, tranvía 33, altura Santa Fe 5300, Palermo. v4

ACEITERIA Y DESPACHO DE COMEStibles se vende á balance y sin llave, comodidad para familia, alquiler barato con trata 3 años, clientela á prueba, facilidades de pago, Provincias Unidas 123.

ALMACEN INSTALACIONES DE LA CAsa, al Sur, vendo, capital 3.000 $, diario 95, alquiler 95, casa independiente, 3 piezas, rico salón esquina, moderna, á prueba, tratar Balcarce 185.—Manuel Casal. v7d

ALMACENCITO DE COMESTIBLES, pudiéndose agregar despacho de bebidas, á mitad de cuadra, contrato, gran sótano, poco alquiler, muchas comodidades, á una cuadra de la Avenida San Martín, se vende, razón Castillo 601, esquina Acevedo. v4

ALMACEN VENDO CON MUCHA Y buena clientela, alquiler barato y con contrato, el interesado que se presente se dará cuenta del paraje inmejorable que se encuentra, con poco capital hará un gran negocio, visítelo y se convencerá de las muchas ventajas más que tiene, por carta ó personalmente á D. T., Cramer y Constitución, Bernal, F. C. S. v3

BUEN NEGOCIO, CASA DE BICICLEtas y taller de composturas se vende barato, Victoria 3692.

BAR Y BILLARES VENDO POR LA CAlle Santa Fe por no poderlo atender, tratar Paseo de Julio 204. v3

BAR, CAFE Y LUNCH SE VENDE URgente por enfermedad de su dueño, cerca de los tribunales, tratar Lavalle 1340, escritorio 2. v3

BUFETT EN LAS GRADAS DEL TEAtro Marconi, trabaja todo el año, poco capital, se vende por enfermedad de su dueño, tratar Méjico 2940. v3

CIGARRERIA VENDO POR AUSENTARme, 300 pesos, Entre Ríos 1256. v4

CINEMATOGRAFO BAR, VENDO tratar hoy de 10 á 12, Av. de Mayo 1057 1o.

CAFE, BILLAR, SE VENDE CON CONtrata, su dueño, Rivera 38. v4

CASA VENDO, SENILLOSA 973, dueño, Quito 3658. v4

CAFE BAR VENDO POR TENER QUE ausentarme, buen diario, San Juan 2700. v5

CARBONERIA VENDO, DESPACHA 20 cuartillas diarias, Independencia 2230.

COMPRA Y VENTA DE NEGOCIOS

[illegible]ERIA Y SALON DE LUSTRAR [illegible] local, con vidriera, alquiler [illegible] San Juan 1312. v3

[illegible] MUY BIEN SITUADO VEN[illegible] por no poderlo atender, tra[illegible] Entre Ríos 958. v4

CARNICERIA VENDO POR ENFERME[illegible] familia, barata, toda comodidad [illegible] v5

CIGARRERIA, LIBRERIA Y LOTERIA, [illegible] alquiler barato, contrato, vendo 800 $. [illegible] v5

CIGARRERIA, LIBRERIA CON LOTEría del millón, vendo urgente, 1.000 $, [illegible] Peña 144. v4

CASITA DE PENSION, AMUEBLADA, vendo 1000 pesos, Cangallo 988, derecha. v5

CARNICERIA VENDO, 210 KILOS diario, contrato, carro y caballo, Rivadavia 8018. v3

CASA AMUEBLADA PATENTADA SE vende por Sarmiento, buena ocasión sin corredores. Más datos, Sarmiento 1058. v3

CAFE, BAR Y BILLARES SE VENDE por enfermedad, tratar con su dueño Azcuénaga 592; no se admiten corredores. v3

CAFE MUY BUENO, PROXIMO A LA capital, frente estación, venden los balanceadores Trillo y M. García, Avenida de Mayo 713. v3

CASA PENSION CENTRAL, POCO CApital, á prueba, vende el balanceador público Celso J. Careghini, Garay 2299, almacén. v4

CIGARRERIA Y LIBRERIA, VENDO EN 500 $, vale triple, contrato, alquiler $ 120, comodidad para familia, Belgrano 1020. v4

CAFE Y CINEMATOGRAFO SERVIDO por camareras, se vende ó se alquila por ausentarse su dueño, Rioja esquina Entre Ríos, Bell Ville (Córdoba). v4

CARNICERIA CHICHE, POSICION inmejorable, muy barata, tratar, Bolívar 1580, dept. 1, de 11 a. m. á 2 p. m. y de 7 p. m. v3

CAFE Y HELADERIA VENDO URgente por ausentarme á Europa, tratar en la misma, calle Almirante Brown 694, Boca. v4

CRIADERO DE AVES, LAS INSTALAciones de 16 compartimentos desarmables, se venden por cualquier precio, solamente hoy domingo, todo el día, Bogotá 3334, Vélez Sarsfield.

DENTISTAS: SE VENDE POR NO poderlo atender, consultorio, muy central, clientela formada, facilidades de pago; por carta á R. R., Poste Restante, correo central. v4

ESPLENDIDO ALMACEN SE VENDE por encontrarse enferma su dueña, instalaciones de la casa, Carranza esquina San Salvador 1701, Maldonado. v3

EN 1.500 PESOS VENDO FABRICA DE toscanos con contrato para entregar 100.0000 mensual, utilidad 500 pesos mensuales, Tramway 1035, de 8 á 11. v3

ESPLENDIDO DESPACHO DE PAN, factura y confitería, situado en parajo excepcional, esquina Humberto 1o. y Pozos, con mucha venta y clientela, se vende por no poderlo atender su dueño, tiene gran comodidad para familia, alquiler barato y contrato, puede verse y tratar en el mismo todos los días, Humberto 1o. 1902.

FONDA MUY ACREDITADA SE VENde, Patricios 1600.

FONDA ESQUINA, BUEN PARAJE, vendo 1.200 $, tratar Balcarce 185, M. Casal. v3

FARMACIAS EN CUALQUIER PUNTO de la República, pidan á Rodríguez y Cía., La Legal, Salta 263. v4

FONDA Y ALOJAMIENTO AL LADO de Constitución vendo con contrato, Gral. Hornos 121. v3

FONDA SE VENDE CON 7 PIEZAS Y contrato, ó se toma socio, tratar en la misma, Rivera 175. v3

FONDA SE VENDE, POCO CAPITAL, comodidad familia, alquiler barato, Pavón 2847. v3

FONDA ANTIGUA, ACREDITADA, BArracas, Norte vendo, urgente, barata, 1.000 $, Tucumán 1083. v3

FABRICA DE SODA, REFRESCOS, aguas gaseosas y depósito de cerveza Quilmes se vende, ocurrir Bolívar 1600.! v3

FARMACIA DE PORVENIR COMPRO con facilidades de pago. Ofertas á H. Z. 301, Alsina 1249. v3

FONDA Y ALOJAMIENTO CON CONtrato, es un chiche se vende barata por enfermedad, Laprida 329. v3

FONDA Y CAFE ACREDITADO CON clientela, vendo por cambio de negocio, contrato dos años, urgente, Gurruchaga 535 v4

FABRICA DE BEBIDAS SIN ALCOHOL, de gran aceptación, clientela de primer orden, máquina é instalaciones nuevas, condiciones liberales se vende, dirigirse por carta bajo F. D., San Martín 687.

GRAN LECHERIA DE "MAYO" VENdo, Lima 15. v15

HERRERIA SE VENDE CON DOS años de contrato, por ausentarse el patron á Europa, Belgrano 2319. v5

HORNO DE LADRILLOS CENTRAL de segunda, se vende, buena ocasión para hacer fortuna, con contrato, Mozart 738, de 7 á 12 m. v3

LECHERIA A LA ORDENANZA, MUCHA clientela, vendo por no poderla atender, Salta 1267. v3

LECHERIA MODERNA, MUCHO DESpacho de helados y 10 tarros, vendo 1.500 $, Alsina 1964. v4

LECHERIA Y HELADERIA CENTRAL, alquiler 70 $, 10 tarros, vendo 1.400 $, Sáenz Peña 144. v4

LECHERIA Y HELADERIA SE VENde, por no poderla atender, 10 tarros de leche por día, Corrientes 4318. v4

OJO, BARBERIA VENDO O ALQUILO, mitad del valor, Santa Adelaida 418. v4

OJO! SE VENDE UNA PELUQUERIA linda, buena clientela, poco dinero, alquiler barato, Mitre 780, Quilmes. v4

PICHINCHA! pequeño TALLER DE carruajes por la mitad de su valor se vende por disolución de sociedad, hay buenos clientes, con ó sin contrata, Artes y Oficios 938. v3

PATENTE DE INVENCION PARA TOLdos automáticos, premiada con medallas de oro en las exposiciones de Buenos Aires 1910 y de Turín 1911, se vende urgente, barato, por ausentarse del país, patentados por 10 años por el S. G. de la Nación, Cerrito 818.

REPARTO DE CIGARRILLOS VENDO por enfermedad, Patagones 3022 esquina Saujil, después de las 5 p. m. v3

REPARTO DE MANTECA, HUEVOS Y queso, fiambres, café, caramelos y artículos de almacén, chatita y charret, 4 caballos por cambio de negocio vendo; para ver y tratar Méndez de Andés 1145, Flores, de 5 á 8 a. m. y de 6 á 10 p. m. v3

SE VENDE UNA HERRERIA DE CABAllos, Pavón y Boedo.

SE VENDE TALLER DE PLANCHADO, Baudrix 474, Avellaneda. v4

SE VENDE ALMACEN CON BUENA clientela, Belgrano 3701. v4

SE VENDE NEGOCIO DE VINO CON O sin reparto, Anchorena 509. v3

SE VENDE UN SALON DE LUSTRAR Y composturas, poco capital, Córdoba 3145. v4d

SE VENDE UN CHICO, TALLER DE herrería con afilador á motor y composturas de armar, Falucho 34. v5

SE VENDE UN REPARTO de LECHE de 10 tarros, carro nuevo y dos caballos, Moreno 2916. v4

SE VENDE CAFE Y FONDA CON TOdos los útiles de la casa, barato, Paseo Colón 1588. v3

SE VENDE CARPINTERIA DE ESCAleras en madera, por no poderla atender tratar Loria 671.

SE VENDE LA EXISTENCIA DE UNA fonda y cantina calle Bulnes 804, esquina Humahuaca, tratar en la misma, alquiler baratísimo, urgente, en 800 $. v3

SE VENDE FONDA PARTICULARMENte, verla y tratar en el mismo negocio, Bustamante 1865, no se admiten corredores. v5

SE VENDE URGENTE, DEPARTAMENto amueblado, para negocio ó particular hoy, tiene pensionistas de 1ra., alquiler barato, razón al lado, Lavalle 980.

SE VENDE UNA FABRICA DE POLVO de ladrillos con máquina á vapor y tropa de carros con contrata, 5 años, Provincias Unidas 140. v3

SE VENDE CIGARRERIA, LIBRERIA Y salón de lustrar, con buena clientela, alquiler 50 $, aprovechen que es una pichincha, Olavarría 858, Boca. v4

SE VENDE REPARTO DE CARBON EN casa, carro y caballo, una señora viuda lo vende por no poderlo atender, urgente, para tratar á toda hora, Caseros 3710. v5

SE VENDE UN SALON DE LUSTRAR, banco de dos asientos, tiene buena clientela de compostura sobre medida, con venta de cigarrillos, tiene 2 años contrata, Gral. Hornos 117. v4

SE VENDE CASA DE MODAS DE SOMbreros y trajes, gran clientela capital y provincias, en Flores, Provincias Unidas 2410, salón con dos negocios, 3 piezas y comodidad, alquiler 120 $, se da facilidad de pago. v4

SE VENDE UN BIOGRAFO POR NO poderlo atender, á 40 minutos de la capital, alquiler reducido, con facilidades de pago, es una pichincha, tratar con el mismo dueño, de 3 á 5, en Bolívar 380. B. Aires.

SE VENDE UNA CARPINTERIA POR tenerme que ir á mi país, con los útiles que le corresponden y presentarlos los clientes, que tengo en un barrio que se está poblando mucho, Monte Dinero esq. Añasco. v4

TALLER DE ESCULTURA SE VENDE Y alquílase la casa, Canning 3376.

TALLER DE PLANCHADO VENDO, trabajo para 10 personas, buenas utilidades, Chacabuco 987.

TAMBO Y LECHERIA, SE VENDE, con grandes beneficios; la casa se presta para cualquier clase de negocio. Entre Ríos 847. v3

COMPRA Y VENTA DE NEGOCIOS

TRIUNVIRATO 680, SE VENDE SAStrería, con buena clientela, muy acreditada, en condiciones sumamente ventajosas para el comprador. v5

VENDO TIENDA Y MERCERIA, CAPItal 1.500 pesos, sin llave, entrada al mercado Constitución 2746. v3

VENDESE LA CONTRATA DE UN LOcal para negocio, comodidad para familia, estación Lacroze, Corrientes 4047.

VENDO NEGOCIO O ALQUILO, PARAje inmejorable, hay billar, Belgrano 1647. v4

VENDO O TRANSFIERO LA CONCEsión de un específico calificada, para ganar mucha plata, tratar Alsina 1551, de 2 á 5 p. m.

ZAPATERIA SE VENDE, POCO CAPItal por ausentarse, hace contrato, Godoy Cruz 2325. v3

ZAPATEROS VENDESE UN SALON DE lustrar, con contrato, estación Lacroze, Corrientes 4047.

ZAPATERIA, BAZAR DE CALZADO, vendo á gusto del comprador, sin engaño, ó alquilo el local con instalaciones, Chacabuco 1020. v3

ZAPATERIA CON 1000 $ DE CAPITAL se vende. 500 $ al contado y 500 con facilidades de pago, San Julián 3751, esq. Esperanza. v3

ZAPATERIA SE VENDE BARATA, EN Flores, con poco capital, Portela esquina Morlo; comodidades para familia, con contrato por tres años. v4

AVISOS COMERCIALES

AVISO AL PUBLICO EN GENERAL QUE he vendido mi negocio de despacho de bebidas, calle Defensa 974, las reclamaciones antes de los tres días. v4

AVISO AL COMERCIO QUE HE vendido mi cigarrería y salón de lustrar sita, Entre Ríos 372, al señor Raúl L. Pereyra, reclamaciones hasta el 4 del corriente, Luis Sisamón. v3

AL COMERCIO — LA SOCIEDAD NOVO y Vorenguer, Lavalle 2196, se disolvió; quedando con activo y pasivo, Samuel Vorenguer. v5

AVISO AL COMERCIO QUE HE VENDIdo mi negocio de fonda situado calle Paseo Colón 474 al señor José Cabo, las cuentas atrasadas se pagarán dentro de los tres días de la fecha. Buenos Aires, Diciembre 1 de 1911. Vendedor José Bistoletti, comprador José Cabo. v3

AVISO AL COMERCIO QUE CON FEcha 1o. de Diciembre, hemos vendido el negocio de fonda, calle Rioja 786, al señor Fermín Mendez; reclamaciones por los tres días, á contar de la fecha.—Vendedores Rodiño y Carballa. v4

AVISAMOS AL COMERCIO EN GENEral que hemos vendido nuestro negocio de café y despacho de bebidas sito en la calle Honduras 835; los que tengan alguna reclamación, la harán en el término de 3 días, pasados los cuales no serán atendidos. v4

AVISO AL COMERCIO QUE EL SEñor Caetano Mentezana, vendió su negocio del hotel Centenario, en General Las Heras, á los señores Ignacio Arano y Juan Zabaló; los que se crean con derecho á reclamaciones, se presentarán durante los 3 días de la fecha.—General Las Heras, Diciembre 2 de 1911. v4

AVISO HABER COMPRADO AL señor Hubert Heidenreich el restaurant situado en la calle Arenales 3401 esquina Bulnes; toda reclamación dentro de tres días.—Eduardo Rehrmann. v3

AL COMERCIO — CON INTERVENCION del balanceador y rematador público, Manuel Casal, vendí la fonda Estados Unidos 237, reclamaciones tres día, Jesusa Muñiz, avisa con los mismos fines al comercio Luis Guardeola, comprador. v5

AVISO AL COMERCIO QUE HE vendido mi negocio de almacén de comestibles y bebidas, sito en la calle Alsina 400, San Isidro; los que se consideren con derecho á reclamación, deberán hacerla dentro de los tres días, á contar desde la fecha. 2 de Diciembre de 1911; vendedor: Juan Verrechia. v4

AL COMERCIO PARTICIPAMOS QUE con intervención de los balanceadores y rematadores públicos señores Lozano y Méndez, oficina "La Unión" Alsina 1418, vendimos nuestro negocio de restaurant, sito calle Cochabamba núm. 2899. Reclamaciones 3 días. Buenos Aires, 1o. de Diciembre de 1911, C. García y Fernández. v4

AL COMERCIO—AVISO QUE CON INtervención del balanceador y rematador público señor José Liberatore, escritorio Viamonte 1536, hemos vendido nuestro negocio sito calle Sáenz Peña 119, á la señora María Dameri, donde se atenderán las reclamaciones durante tres días á contar desde la fecha, pasado los cuales no serán atendidos.—Buenos Aires, Diciembre 1o. de 1911.—Vendedores Andrés Piñeyro y Cía. v4

AVISO AL COMERCIO EN GENERAL que he comprado al señor José Calarota el negocio de planos que está establecido en la calle Cangallo 1336, el que tenga cuenta á cobrar ó cualquier reclamo que hacer puede presentarse en el término de tres días, pasado lo cual no se atiende reclamo alguno, Antonio Reggio. v5

AL COMERCIO—AVISO QUE CON INtervención del balanceador público Pedro J. Cargo oficina Alsina 1594, he comprado al señor Antonio Calviño parte del almacén de comestibles y bebidas, calle Sarmiento 801 esq. Baudrix, Avellaneda haciéndome cargo del activo y pasivo, reclamaciones 3 días. Buenos Aires, Diciembre 2 de 1911. José Sanjurjo.

AL COMERCIO—AVISO QUE CON INtervención y bajo inventario practicado por el balanceador público Pedro J. Cargo oficina Alsina 1594, he vendido al señor José Diab, mi negocio de almacén de comestibles y bebidas, calle Venezuela 3503 esquina Maza. Reclamaciones 3 días. Buenos Aires, Diciembre 2 de 1911. León Dardalla.

AL COMERCIO AVISO que bajo inventario-tasación practicado por el balanceador y rematador público Sr. Francisco Bianchi, escritorio Lima 87, he vendido al señor Alejandro Pereyro las existencias del almacén calle Matabia 495, esq. Vera; los que se consideren con derecho á reclamaciones se presentarán dentro del término de tres días á contar desde la fecha. Bs. Aires 2 de Diciembre de 1911. José Alnesa. v5

AL COMERCIO AVISO QUE BAJO INventario tasación practicado por el balanceador y rematador público señor Francisco Bianchi, escritorio Lima 87, he vendido al señor Miguel Abate las existencias del almacén y ferretería sito Cullen 5402, esq. Andonaegui, Gral. Urquiza; los que se consideren con derecho á reclamación se presentarán dentro del término de tres días á contar desde la fecha. Bs. Aires, 3 de Diciembre de 1911. Antonio Nava. v5

AL COMERCIO AVISO QUE BAJO INventario tasación practicado por el balanceador y rematador público señor Francisco Bianchi, escritorio Lima 87, he vendido al señor Emilio García Fraga las existencias del almacén sito Avda. del Tejar 100, esq. Blanco Encalada; los que se consideren con derecho á reclamación se presentarán dentro del término de tres días á contar desde la fecha. Bs. Aires, 3 de Diciembre de 1911. Gerónima Mendez. v5

AVISO AL COMERCIO Y AL PUBLIco en general, que de conformidad con mi socio, señor Pedro Artieda, he vendido mi parte del negocio de carnicería de la calle Sgo. del Estero 158, al señor Isidro Fontan; las reclamaciones deberán hacerse durante los 3 días de la fecha. Bs. Aires, Diciembre 3 de 1911.—Luis Bernasconi; Isidro Fontan; Pedro Artieda. v5

AL COMERCIO — AVISO QUE CON INtervención del balanceador público, señor José Ghiorzi, escritorio Córdoba 1095|99 U. T. 2128 Juncal, con fecha 1o. del actual, quedó disuelta la sociedad que con negocio de almacén giraba en esta plaza, Viamonte 966, bajo el rubro Malvar y Cortizo, haciéndose cargo del activo y pasivo el socio Emilio Cortizo, que seguirá al frente del mismo, las operaciones de práctica. Lo que hacemos saber á sus fines, Bs. Aires, Diciembre 1911. Socio saliente Segundo Malvar. Que continúa Emilio Cortizo. v5

AL COMERCIO: — AVISO QUE HE comprado bajo inventario y tasación practicado por el balanceador público Juan Solari, escritorio Moreno 2200, el almacén Junín 1399, y esquina Peña, al señor Antonio Veyga, los que se consideren con derecho á algún reclamo, deberán presentarse en el término de 3 días á contar desde la fecha, pasados los cuales no serán atendidos, Buenos Aires, Diciembre 3 de 1911. Comprador señor Angel N. Nicora. v5

AL COMERCIO AVISAMOS QUE BAJO inventario tasación practicado por el balanceador y rematador público señor Francisco Bianchi, escritorio Lima 87, hemos vendido á los señores Angel Lodi, Alfredo y Angel Repetti, las existencias de la botellería sita calle Gallo 1192, los que se consideren con derecho á reclamo, se presentarán dentro el término de 3 días, á contar desde la fecha, Bs. Aires, 3 de Diciembre 1911, Carlos Ferrari é Hijo. v5

AL COMERCIO AVISO QUE BAJO INventario tasación practicado por el balanceador y rematador público señor Francisco Bianchi, escritorio Lima 87, he vendido al señor Manuel Pérez, las existencias del almacencito calle Charcas 1302, esq. Serrano, los que se consideren con derecho á reclamaciones se presentarán dentro del término de tres días, á contar desde la fecha. Bs. Aires, 3 de Diciembre 1911.—Manuel Misa. v5

AL COMERCIO AVISO QUE BAJO INventario tasación practicado por el balanceador y rematador público señor Francisco Bianchi, escritorio Lima 87, he vendido á los señores Manuel M. Ortigueira y Fernando Calvo, las existencias del almacén calle E. Unidos 701, esquina Chacabuco; los que se consideren con derecho á reclamaciones, se presentarán dentro del término de 3 días, á contar desde la fecha. Bs. Aires, 3 de Diciembre de 1911.— Venancio Ortiz. v5

AL COMERCIO—AVISO QUE BAJO INventario y tasación practicado por el balanceador y rematador público, señor Francisco Bianchi escritorio Lima 87, he vendido al señor Ernesto Moretti las existencias del emporio gastronómico, sito calle Corrientes 1790, los que se consideren con derecho á reclamos se presentarán dentro del término de tres días á contar desde la fecha.—Buenos Aires, Diciembre 3 de 1911. Juan [illegible] v5

AVISOS COMERCIALES

AVISAMOS AL COMERCIO Y AL PUblico en general, que por mutuo y amigable convenio, hemos disuelto la sociedad que bajo el rubro de Torres y Garay, giraba en esta plaza; los que se consideren con derecho á reclamaciones, serán atendidos hasta los 3 días de la fecha, Arena 985. Bs. Aires, 2 de Diciembre de 1911. v5

AL COMERCIO—PONEMOS EN CONOcimiento del comercio en particular y de nuestra clientela en general, que la razón social Oziel Hermanos fué declarada por nosotros disuelta en virtud de haber vencido con exceso el término de nuestro contrato haciéndose cargo del activo y pasivo el señor León Oziel. Buenos Aires, Diciembre 1o. de 1911. Oziel Hermanos, León Oziel v4

AL COMERCIO—AVISAMOS QUE CON intervención del balanceador y rematador público, señor Francisco Bianchi, escritorio Lima 87, hemos disuelto de mutuo y amigable convenio la sociedad que con ramo de almacén de comestibles y bebidas teníamos establecido en esta capital, calle Juncal 2001 esquina Ayacucho y giraba bajo la razón social de Rilo y Del Campo, haciéndose cargo del activo y pasivo desde el día de la fecha el socio señor Silvestre Rilo; los que se consideren con derecho á reclamaciones contra dicho negocio se presentarán dentro del término de tres días á contar desde la fecha.—Buenos Aires, Diciembre 1o. de 1911.—Silvestre Rilo y Francisco Del Campo. v3

AL COMERCIO—AVISO QUE BAJO INventario, tasación practicado por el balanceador y rematador público señor Enrique F. Milani, escritorio Cangallo 456, oficina 15, hemos vendido á los señores Francisco Lombardi y Esteban Odacio el negocio de depósito de vinos y despacho de bebidas denominado La Proveedora del Sur, de nuestra propiedad, sito en esta capital calle Lima 1245, los que se consideren con derecho á reclamaciones contra dicho negocio deberán presentarse dentro de los tres días de la presente fecha. Buenos Aires, Diciembre 1o. de 1911. Vendedores, Esteban Opital y P. Belotti. v4

HACEMOS SABER A NUESTRA CLIENtela y al comercio en general que el señor Enrique N. Gonzalez, desde la fecha ha dejado de ser gerente de nuestras casas de remates y comisiones de esta capital y Mar del Plata, Buenos Aires, Diciembre 2 de 1911, Leoncio Goñi y Cía. v8

HAGO SABER QUE ME HE RETIRADO de la casa Leoncio Goñi y Cía., y que me he establecido para continuar ocupándome de remates y comisiones en la calle Florida 248, escritorio 32, Enrique N. González. v3

HAGO SABER AL PUBLICO Y AL COmercio en general que habiéndome hecho cargo de la cigarrería situada en la Av. de Mayo 1242, 46, que todo el que se considero acreedor de ella, será atendido hasta el día 3 de Diciembre del corriente, no reconozco cuenta alguna pasado dicha fecha. v3

SE NECESITA SOCIO CON 2.000 $ PAra mejorar establecimiento de mucho porvenir, Salcedo 2750. v4

SOCIO NECESITO 20.000 PESOS PARA negocio y fabricación, dejando pingues utilidades, Avellaneda, Florencio Varela 83

SOCIO COMANDITARIO, 150 A 200.000 $, para industria noble, aventajada, dejando pingues utilidades, preciso, Rodolfo Leoni, B. Mitre 688. v3dic

SOCIO CON CAPITAL DE 50 A 60 MIL pesos para explotar una concesión municipal ya concedida, dirigirse á R. V. C., Río Bamba 1026, de 10 á 12. v5

Señorita ARTISTA TEATRAL, MUSICA, canto, demás servicios del ramo, muy conocida en Bs. Aires, busca socio capitalista para poner bar, biógrafo, en el Rosario, por carta ó personalmente de 3 á 5 p. m., José Díaz, Pichincha 1451.

VENTA de MUEBLES y OBJETOS VARIOS

A LARGOS PLAZOS, MUEBLES, PIDAN catálogos, Pellegrini 457. v5dic.

A 10 MESES DE PLAZO, MUEBLES Y cuadros al óleo, Rivadavia 2463. v12

A RENOVAR SUS MUEBLES VIEJOS, por nuevos á pagar en 10 meses, Sarmiento 1124. v3dic.

ATENCION, 30 ojo DE REBAJA POR toda clase de muebles á pagar en 10 mensualidades, Sarmiento 1124. v3d

ACUDAN A PELLEGRINI 457, VENDO toda clase de muebles á largos plazos. Foly Bomchil. v5dic.

ALTO! ES RIVADAVIA 2463, DONDE venden ricos muebles pagaderos en largos plazos. v13

AL PERSONAL DOCENTE DEL CONsejo N. de Educación, sin fiador á 10 meses de plazo, C. Pellegrini 457. v5dic.

A PLAZOS, SIN AUMENTAR SUS PREcios, vendo toda clase de muebles á 10 meses de plazo, C. Pellegrini 457. v5dic.

ACUDAN HOY MISMO COMPRAR LOS muebles á 10 mensualidades, Rivadavia 2463. v12

A LOS EMPLEADOS DE BANCO Y DE alto comercio, sin fiador, muebles á 10 meses de plazo, Rivadavia 2463. v12

APROVECHEN, señoras: AMUEBLAR sus casas con ricos muebles, pagaderos en 10 mensualidades, Rivadavia 2463. v12

A UN 25 ojo MAS BARATO QUE EN el centro, vendemos ricos muebles, pagaderos en 10 mensualidades, Rivadavia 2463. v12

A PROPIETARIOS Y COMERCIANTES: sin fiador, á 10 meses de plazo, atiendo pedidos del interior, pidan catálogos.—S. Bomchil, C. Pellegrini 457. v5dic.

A COMERCIANTES Y PROPIETARIOS, sin fiador, vendemos toda clase de muebles á pagar en 10 meses, ocurran Sarmiento 1124, L. Sigal y Cía. v3dic.

APROVECHEN CON UN 25 ojo MEnos que en el centro y á 10 mensualidades, muebles y cuadros al óleo, Rivadavia 2463. v12

A EMPLEADOS NACIONALES, MUNICIpales, Bancos, ferrocarriles, etc., á plazos, sin fiador, toda clase de muebles, pidan catálogos, S. Bomchill, C. Pellegrini 457 v5dic.

A LOS MISMOS PRECIOS QUE AL contado, vendemos en 10 mensualidades, muebles de comedor, dormitorio, sala, escritorio, etc. Sarmiento 1124, L. Sigal y Compañía. v3dic.

A TODA PERSONA DE RESPONSABIlidad, sin fiador, entrega inmediata á pagar en 10 meses, toda clase de muebles sala, escritorio, etc. Sarmiento 1124, L. Sigal y Cía. v3dic.

A MUEBLE SU CASA A PAGAR EN 10 mensualidades, muebles de comedor y dormitorio escritorio y sala, camas de bronce, pianos Chubert. artefactos
Sarmiento 1124.—. Sigal y Cía. v3dic.

AUTO-REMATE, LIBERTAD 190—PARA vender y comprar muebles no hay como el Auto-Remate. Todas las ventas se hacen por encargo de las personas que nos entregan sus muebles en depósito. No cobramos nada por el depósito y los precios son tanteados por los mismos propietarios de los muebles. La venta es permanente, Libertad 190. v31

AL PALACIO DE LOS MUEBLES!
1172 SARMIENTO 1172 (antes Cuyo)

¡¡Gran liquidación!! DE FIN DE AÑO! 20 ojo menos de su costo!!! á todos conviene aprovechar!!!

¡¡Juego de dormitorio, completo 6 piezas	$ 85
¡¡Juego de matrimonio, 7 piezas	" 110
¡¡Juego de dormitorio, de nogal, 2 plazas, 8 piezas	" 160
¡¡Juego nogal, Luis XV, 7 piezas	" 180
¡¡Gran ocasión: Juego de dormitorio Luis XV, completo!! para matrimonio, 8 piezas	" 295
¡¡Juego de dormitorio, Luis XVI, 8 piezas, finamente tallado	" 265
¡¡Juego comedor, nogal, 9 piezas	" 110
¡¡Comedor especial de nogal y roble, 16 piezas	" 380
¡¡Juego de sala, dorado fino	" 70
¡¡Consola dorada fina, Luis XV	" 90
¡¡Camas de hierro y bronce	" 15

Los embalajes y las conducciones son gratis y garantidos!! v21

BILLARES Y MESA DE COMEDOR EN un solo cuerpo, es una comodidad, las barandas suben y bajan con la mayor facilidad. Cangallo 1115. 6dic.

BARATTI Hnos. y Cía.
CORRIENTES 1145.
Casa fundada el año 1852.

Dormitorios	de	pino tea macizos
"	"	cedro
"	"	nogal enchapados
"	"	roble
"	"	caoba
Comedores	"	pino tea macizos
"	"	cedro
"	"	nogal enchapados
"	"	roble
"	"	caoba

Escritorios de todas clases
Bibliotecas de 1 á 3 cuerpos
Juegos de sala sencillos y finos
Camas de hierro y de bronce
Sillas de Viena, gran surtido
Mosquiteros de tul especial
Colchones de zostera marina
Juegos de vestíbulo
Artefactos para luz eléctrica
Carpetas
Alfombras
Para que se pueda conocer nuestro gran surtido, remitimos gratis catálogo P con dibujos y precios.—Baratti Hnos. y Cía., Corrientes 1145. v31

COLCHAS DE YUTE CON ROLLO desde $ 8, gran cantidad, tapicería Boltano, Rivadavia 1915. v7

FUNDAS JUEGOS Y PIANO A 1 $, blancas y color, gran regalo, Rivadavia 2450, Coop. Telef. 659, Oeste, Viola, fábrica.

FUNDAS A PLAZO, LO MEJOR PARA sala y piano, á 3 $, escriba y tendrá muestras, Santa Fe 3161, U. T. 877, Juncal.—Santos. v4

FUNDAS PARA JUEGOS DE SALA 15 $, para piano 6. Avisar por correo, Montevideo 414.– J. Despax, U. T. 2256, Libertad. Se va á domicilio. v4

FUNDAS A PLAZOS, BLANCAS Y DE color ó precios increíbles, voy á domicilio, en la tapicería Feste, calle Moreno 1491, C. T. 454, central

VENTA de MUEBLES y OBJETOS VARIOS

HOY A LA 1 y 1|2 DE LA TARDE, SE remata B. Mitre 1920, Piano, escritorio, caja hierro, dormitorio, comedor, sillas de vaqueta. v7

JUEGOS DE VESTIBULO, ESCRITORIO y comedor, de roble, est. moderno, á precios reducidos, fábrica Alsina 1899.

JUEGO DORMITORIO NOGAL, BUENA calidad, mas dos camas vendo, Belgrano 2373. v4

JUEGO DE DORMITORIO ESTILO Luis XV, importado de la casa Thompson, se vende muy barato, tiene 8 meses de uso, por irse los dueños á Europa, Uruguay 884.

MUEBLES OCASION, SE VENDEN, Cochabamba 2081. v4

MUEBLES EN 10 MENSUALIDADES entrega inmediata, Rivadavia 2463. v12

MUEBLES CON UN 25 ojo MAS BARAto que en el centro y en 10 mensualidades, Rivadavia 2463. v12

MUEBLES!! A 10 meses. C. Pellegrini 457. v5dic.

MUEBLES, ULTIMOS DIAS DE LA liquidación de la mueblería La Central, B. de Irigoyen esquina Venezuela. Aprovechen. v5dic

MUEBLES A 10 MESES DE PLAZO SE atienden pedidos para el interior, pidan catálogos, S. Bomchil, C. Pellegrini 457. v5dic.

MUEBLES!! TAPICERIA!!
Para ricos y pobres, gran surtido, grandes saldos, de juegos y muebles sueltos, no compren sin ver antes la grandiosa liquidación de La Argentina, S. Magdaleno y Cía., 1118, Cangallo, 1118. v10 dic.

MUEBLES A UN año DE PLAZO, VISIten la gran exposición Ucha, fabricante é importador de muebles finos y camas de bronce, vende á 12 mensualidades, B. de Irigoyen 685. v8dic.

MUEBLES Y TAPICERIA, A LOS NOvios y familias, antes de comprar, visiten la Italo-Argentina, casa de confianza. Lujo, solidez y elegancia, gran variedad en gusto y estilo, B. Mitre 1613 al 1621 v5

MUEBLERIA Y TAPICERIA "UNION FABRICANTES"
Muebleros y particulares, antes de comprar en otra parte, visiten nuestro salón de ventas, donde encontrarán un inmenso y variado surtido de muebles de última creación y de maderas macizas, como ser: dormitorios, comedores y guardarropas, juegos de sala y vestíbulo en roble y nogal de Italia, infinidad de muebles sueltos en pino tea especial, lo mismo heladeras para la estación, todos los muebles se venden á precios de fábrica por no tener intermediarios, no anunciamos precios por no engañar al público, los del interior pidan catálogos, Corrientes 1779, casi esquina Callao. v31

MUEBLES!! LOS MAS BARATOS!! Rivadavia 3043. Juegos dormitorio, macizos 7 piezas 85, 95, 130, 140 pesos, mármoles rosados, lunas francesas, dormitorio Luis XV, matrimonio, 7 piezas, á 150, 160, 170, 180 $, mármoles finos, lunas francesas, dormitorio Luis XV, nogal y roble tallados, lunas biseladas y mármoles rosados á 200, 250, 290 y 300, dormitorios Luis XV de tres cuerpos, todo nogal y roble tallados finos, 9 piezas á 600, 650, 700 y 750 $, comedores 3 piezas 80, 100, 140, 180, 200 y 260, aparadores á 22, 45, 50 y 60, roperos con lunas francesas á 30, 35, 40, 45 y 50, camas á pesos 8, 13, 16, 20 y 25. Pidan catálogos. Embalaje gratis, fábrica á vapor, Rojas 749.—Terza Hermanos. v4dic.

MUEBLES! LA ROYAL! MUEBLES!!
228 C. PELLEGRINI 228
A todo comprador se le regalará un rico juego de lavatorio.

Dormitorio Luis XV para matrimonio 7 piezas	$ 210
Dormitorio Luis XV más sencillo, 7 piezas	" 150
Dormitorio macizo, 7 piezas	" 85
Dormitorio macizo 7 piezas para matrimonio	" 110
Comedor 15 piezas Luis XVI	" 130
Juegos de sala con fundas, dorados y tallados finos	" 80
Camas de bronce inglesas modernas	" 51

Inmenso surtido en comedores, dormitorios importados y del país que venderé á cualquier precio.
No confundir
228 C. Pellegrini y Cangallo 1045.—A. Rider. v14dic.

MUEBLES!!! — MUEBLES!!!
L. F. BOTTINI — 829 CANGALLO 829!
Nadie!!! sin excepción!!! debe comprar sus ¡¡MUEBLES!! sin antes ver nuestro ¡¡GRAN!! salón de ventas! 829 Cangallo 829, donde se ahorra tiempo, ¡¡dinero!! y se es bien servido:

¡¡Dormitorio inglés, 9 piezas	$ 95
¡¡Dormitorio Luis XIV, para matrimonio, con 8 piezas	" 120
¡Gran ocasión! Luis XV, de nogal, para matrimonio, 7 piezas	" 220
¡¡Dormitorio Luis XV, para matrimonio, de nogal y roble ¡¡¡ricamente tallado!	" 350
¡¡Comedor Renacimiento de nogal! completo, 10 piezas	" 110
¡¡Juego de comedor á 3 cuerpos!!! estilo Imperio, todo finamente tallado, en nogal, 16 piezas	" 375
¡¡Juego de sala, moderno, dorado	" 75
¡¡Consola de fantasía, dorada	" 95
¡¡Camas de hierro y bronce, desde	" 15

NO CONFUNDAN!!! nuestra casa con otras muy cerca! es Cangallo 829.
Los catálogos, embalaje y conducciones son gratis.—L. F. BOTTINI. v16

MUEBLES! CASA PIQUE
1158 SARMIENTO 1158, antes Cuyo.
Gran exposición de muebles y tapicería. Si quieren obtener gran economía, no compren sin antes consultar precios de mis acreditados muebles.
En los muebles más corrientes, siempre tengo un gran "stock" permanente, que en ninguna otra casa del ramo vende igual clase en los precios que se detalla:

Dormitorios desde	$ 80.—
Comedores desde	" 80.—
Salas desde	" 70.—
Heladeras importadas	" 30.—
Sillones para enfermos	" 30.—
Camas de bronce inglesas	" 70.—

Visiten mi gran salón de ventas para ver el más rico y variado surtido en estilos que continuamente se renuevan, adonde el comprador hallará el más exigente gusto á precios sin competencia.
La casa importa directamente de las principales fábricas extranjeras y fabrica modelos propios que se distinguen por su originalidad, elegancia, solidez y economía.
A todo comprador que presente este aviso se le hará un obsequio.
Se remite catálogo á quien lo solicite.
Embalaje y conducción gratis.
J. Piqué, Sarmiento 1158 (antes Cuyo). v13d.

MUEBLERIA "LA CONTINENTAL"
2327 Rivadavia 2327
Gran fábrica, la que vende bueno, sólido barato en Buenos Aires. Ver para creer.
¡OJO! Gran rebaja de precios ¡OJO! Familias novios, todos los que quieran amueblar bien su casa con poco dinero, ruégoles visiten mi salón de venta, hallarán un inmenso surtido, lo más moderno y de lo más lujoso á lo más sencillo.
Se liquidan á cualquier precio:

800	juegos dormitorio de.	$ 82 á	$ 1.800
180	" comedor de . .	" 80 á	" 2.800
150	" juegos de sala de	" 65 á	" 500
110	" escritorio de . .	$ 100 á	" 600
500	docenas sillas de . .	" 22 á	" 850

Gran cantidad de muebles sueltos. Especialidad en muebles macizos para la campaña. Soliciten catálogo gratis. Pueden pedir por número, recibirán muebles iguales al catálogo con toda garantía; embalaje y remisión, estación salida gratis, Rivadavia 2327.—Valdone. v6dic

MUEBLES!!!! LA NACIONAL!!!!
1041 SARMIENTO 1041
Visitar ¡¡LA NACIONAL!! es tener la seguridad de ganar TIEMPO Y DINERO y hacer una buena compra.

¡¡Juego de dormitorio Luis XV, tallado, de nogal, para matrimonio, MODERNO, piedras finas, 8 piezas	$ 235
¡¡Comedor!!! Renacimiento!! de nogal tallado, 3 cuerpos fino	" 295
¡¡Dormitorio!! MACIZO!! para una persona, con colchón	" 95
¡¡ESPLENDIDO!! juego Luis XIV, de nogal, para matrimonio	" 150
¡¡Juego de comedor de nogal y roble, piedras finas	" 200
¡¡Consola dorada Luis XV, con piedra negra, hoja de oro	" 130
¡¡GRAN OCASION!! Juego de sala fino, 9 piezas, con moaré	" 110
¡¡Cama de hierro y bronce con elástico, para matrimonio	" 35
¡¡Colchones de lana de la., completo, para matrimonio	" 50
¡¡Escritorios de nogal, con tapa	" 15

Conviene ver antes: ¡¡LA NACIONAL!! 1041 Cuyo (hoy Sarmiento) Cuyo 1041. v25dic.

MUEBLES—SANZ, LIQUIDA.
838 SARMIENTO 844
Como siempre, barato, pero al contado. Aprovechen!! todo el mundo. Muebleros y particulares esta gran ocasión. Hemos resuelto liquidar todo el gran stock de muebles y tapicería. No discutimos los precios. Garantizamos que pagarán dos lo que vale en otras partes cuatro.
Obsequio al comprador, colcha-rollo.

Dormitorios 7 piezas, inglés	$ 75
" 7 piezas, 2 plazas	" 105
¡Reclame! dormitorio Luis XIV, 7 piezas nogal, para matrimonio, mármoles rosa, lunas biseladas	" 150
Dormitorio Luis XV, nogal de Italia, 7 piezas, para matrimonio	" 205
Elegante dormitorio Luis XV, tres cuerpos, tallado fino, 10 piezas, dosel, colcha y rollo	" 550
Comedor "Imperial", 10 piezas	" 100
" 3 cuerpos nogal	" 170
Juego de sala, dorado fino	" 65
Juego de sala Luis XV	" 105
Consola dorada Luis XV	" 60
Sillas de comedor, doc	" 60
Sillas de Viena legítimas, doc.	" 40

Tenemos en nuestros grandes salones el surtido más grandioso de estilo moderno: Comedor, dormitorio, sala, escritorio y vestíbulos y muebles sueltos de toda clase. Siempre á mitad de precio de cualquier otra casa. Fábrica con grandes talleres eléctricos á la vista. Soliciten franco de porte el notable catálogo número 15 con los precios rebajados. Embalaje y conducción gratis.—838 Sarmiento 844, entre

VENTA de MUEBLES y OBJETOS VARIOS

MUEBLES, TODOS ESTILOS Y A PREcios nunca vistos, pagaderos en 10 mensualidades, Rivadavia 2463. v12

MUEBLES Y TAPICERIA, A PLAZO, igual que al contado, solidez y elegancia, gran variedad en sala, dormitorio, comedor y escritorios; muebles americanos, cortinados, etc., visiten ó pidan catálogos, Italo-Argentina, casa de confianza. 1613 B. Mitre 1621, Mintaci Bnos. v5

PIANO NUEVO Y USADO, PRECIO DE remate, aprovechen Cangallo 1336. v4

PIANO SPRUNCK, NUEVITO, VENDO en 260 $, ocasión, Matheu 1668.

PIANO VERTICAL, POCO USADO VENdese barato, Brasil 1512. v3

PIANOS GARANTIDOS A 20 $ MENsuales, casa Rivarola, C. Pellegrini 135. v31

PIANO ALEMAN NUEVO 3 PEDALES, gran formato vendo, Tucumán 1671. v3dic.

PIANO FLAMANTE LUJOSO, 3 PEDAles, gran formato, vendo, Paraguay 2251. v6

PIANOS GRAN EXPOSICION DE TOdas clases y á todos precios, Florida 587 y Corrientes 1776. v17

PIANOS ELECTRICOS Y AUTOMATICOS á plazos, vende Florida 587 y Corrientes 1776. v17

PIANOS DE OCASION, VERDADERA ganga, á mitad de precio, por cambio de local, Cerrito 170. v9

PIANOS DE LAS MEJORES MARCAS, se venden á precio de fábrica por cambio de local, Cerrito 170. v9

PIANOS, PIANOLAS DE TODAS MARcas, al contado y á largos plazos, D. Marguignot, Corrientes 925. v19

PIANO BUENA OCASION, GRAN FORmato, regio, lo mejor muy barato, Estados Unidos 3559.

PIANO CASI NUEVO DE ESPLENDIDAS voces, se vende por ausentarse, Cerviño 1495, Palermo. v4

PIANOS, LAS MEJORES MARCAS, GArantidos, desde 20 $ mensuales, entrega inmediata, antigua casa Hansen, Salta 505. v6dic

PIANOS Y AUTOPIANOS, FLORIDA 243, ventas á plazos, entrega inmediata, dando buenas referencias, Rebola y Belaunde. v31

POR AUSENTARME VENDO LOS muebles y alquilo casa moderna, de 5 piezas, muy barata, verla de 9 á 2, Rivadavia 7883, Flores.

PIANOS PAGADEROS A 20, 25, 30 Y 40 $ mensuales, entrega inmediata, surtido de todas marcas, D. Marguignot, Corrientes 925. v17dic.

PIANOS DESDE 20 $ MENSUALES, entrega inmediata, sin garantía, composturas y afinaciones, casa Deulofeu, Sarmiento 1467, antes Cuyo U. T. 406, Libertad. v31

PIANOS A CILINDRO DE POCO USO, se venden muy baratos, él mismo toca automático, con ó sin moneda de 10 centavos, especial para hoteles, cinematógrafo, bar, restaurant, etc., verlo y tratar Hnos. Rangone, Campichuelo 662, B. Aires. v3

REGIOS MUEBLES DE ROBLE Y NOGAL por ausentarme á Europa, vendo, un juego muebles solamente, cuatro meses de uso, importado de Europa, compuesto de comedor, 3 dormitorios, sala, cuarto de baño, pieza de servicio, cocina, jarrones, flores, alfombras, cuadros, arañas, biblioteca, porcelanas máquina de coser, útiles para mesa y cocina, reloj de pared y de pie y un precioso juego de viena para vestíbulo, para verlo hoy domingo de 4 á 6 p. m., Guanacache 4947, Villa Urquiza, media cuadra de la estación F. C. R.

SE VENDE UN JUEGO DE MUEBLES, completo ó suelto, Luca 1668.

SE VENDE UN PIANO MARCA COLARdi urgente, Culpina 1460, Flores.

SE VENDE UN JUEGO DE MUEBLES, baratos, calle Antequera 1707. v5

SE VENDE UN BILLAR COMPLETO en perfecto estado, Independencia 3994. v4

SILLA CON RUEDA, PARA ENFERMO, nueva vendo barato, Billinghurst 1185. v4

SE VENDEN TODOS MUEBLES POR ausentarse de ésta, tratar de 8 á 11 a. m., San José 776, 2o. piso.

SE VENDE PIANOS, MUEBLES Y UN juego de comedor, usados, casa de familia, Sud América 678.

SILLAS, CARRITO DE VIENA Y ESTErilla, nuevas, con manija, se venden á $ 12, Méjico 1455, Manuel Bea. v4

SILLAS DE ROBLE, NOGAL Y VAQUEta, de todos estilos, á precio reducido, fábrica Alsina 1899.

VENDO JUEGO DORMITORIO Y APArador, sillas y muchas otras cositas de casa, verlas de 9 á 2, Ecuador 1161. v4

VENDO MUEBLES POR AUSENTARME á Europa, salita, comedor, vestíbulo, dos dormitorios y otro de matrimonio, artefactos gas, etc. Todo por $ 1.100, Artes y Oficios 739, de 8 a. m. en adelante. v3

COMPRA DE MUEBLES, ALHAJAS Y OBJETOS VARIOS

A MUEBLAJES COMPLETOS, PIANOS, muebles varios compro, pago bien, Aguirre, Alsina 591. v5

VENTAS VARIAS

ARMAZONES MOSTRADORES HELAras, exposición baratísimos, Corrientes 2331. v4

A $ 30 Y 50 DENTADURAS GARANTIdas, otros trabajos convencional, Uruguay 196. v3d

ARTEFACTOS PARA baño Y LUZ eléctrica de muy poco uso se venden, Directorio 141, dep. 5.

A PLAZOS TRAJES é IMPERMEABLES, condiciones liberales, corte elegante, calle Sarmiento 1711. v3dic

AL COMPRADOR DE MUEBLES QUE compró calle Acevedo 3231, se le pide que venga á hablar con quien vendió, por haberse demorado viaje hasta el 8. v3

A PLAZOS TRAJES FACILITA EL CORte Anatómico, sastrería, proveedora de la real casa de España, Corte premiado en la Exposición de París de 1900, Cerrito 321, entre Sarmiento (antes Cuyo) y Corrientes. v4dic.

ATENCION: VENDO POR LO QUE DEN, armazón de cedro, mostrador como para bar, canilla, balanza, mostrador, armazón de pan, máquina de cerveza, máquina de cortar papas, farol, letrero luminoso y varios objetos más, Rioja 421. v4

ARMAZONES, MOSTRADORES, vidrieras, ventiladores, aparatos niquelados para vidriera y 8.000 pesos en artículos de cigarrería, librería, juguetería y bazar, se rematarán el lunes 4 de Diciembre á la 1 p. m., en la calle Bolívar 438. Más detalles en sección remates, Juan M. Perfumo. v4

BALANZA USADA VENDO, RIOJA 554.

BUENAS COCINAS ECONOMICAS DE ocasión, se venden muy baratas, Rivera 772. v4

BASCULA PARA 500 KILOS, OTRA PAra 2.000 kg., se venden, Sgo. del Estero 2060. v1

CINEMATOGRAFOS, VENTA Y ALQUIler de máquinas, cintas y útiles de cinematógrafos, alquiler de programas, instalaciones completas para salones y cafés Salón Paris, B. de Irigoyen 1374.

CIGARRILLOS DE TODAS MARCAS, FOSforos Victoria y 8.000 pesos en mercaderías de librería, cigarrería, juguetería y bazar, se rematarán el lunes 4 de Diciembre á la 1 p. m., en la calle Bolívar 438. Más detalles en sección remates.—Juan M. Perfumo. v4

CUALQUIER DIA AUNQUE NO SEA martes, heladeras todas con depósito para agua 62 centímetros frente 39.50, id alacena baja y alta 62 centímetros 53, id 2 alacenas laterales 93 centímetros 59, aceiteras níquel 5 frascos 1.70, juego 6 cacerolas enlozados 4.50, juegos 50 piezas cristal guarda griega 15.50, conchitas para helados 1.60 docena, cucharas alpaca helados 4 $ docena, máquinas hacer helados 5.50, precios para cualquier día de la semana aunque no sea martes, persianas todas clases y medidas. Gran cantidad juguetes, novedad baratos. Espléndidos juegos lavatorio para regalos, especialidad en muñecas. Caballos velocípedos 5.50. Lámparas de todas clases. Al Celíbero, Rivadavia 1473. Embalaje gratis. — N. C. Neira.

EL porteño, CALENTADOR PARA baños y lluvia, patentado por el S. G. N. el más rápido, ciudad y campo 15 y 25 $, Talcahuano 311. v4

FOTOGRAFOS, MATERIALES PARA fotografía, aparatos, útiles, drogas y accesorios, gran surtido de tarjetas y cartones todos precios, catálogo gratis, dirijan pedidos á Puppo y Rodríguez Melgarejo, antigua casa de Ortuño, Cangallo 1069, Buenos Aires.

GRAFOFONOS, GRAFOFONOS ESPLENdidos y discos escogidos vende á pagar en 10 meses, Persistent Co., Salta 366. v7d

HELADERA, ALMACEN, CAFE EN LIquidación, remito catálogo, Venezuela 748. v3dic

HELADERAS AMERICANAS COMODAS, económicas y elegantes, vende á pagar desde $ 6 por mes, Salta 366.—Persistent Co. v7d

IMPERMEABLES DE HOMBRES y señoras, liquido, facilito pago, E. Ríos 622, fábrica. v22

LIQUIDACION POR 15 DIAS DE DISCOS dobles á 1.50 $ uno, Talcahuano 54, bazar y juguetería. v3

LONA DE HILO ESPECIAL PARA TOLdos y cortinas á $ 1.10 el metro, instalamos, guarda toldos, hierros, varillas, columnas, etc., precios módicos, Lonería Boltano, Rivadavia 1915. v6

LANCHA VENDO 6 metros LARGO CApacidad 15 á 16 pasajeros, motor Nastas Rochester, 2 cilindros, 8 caballos, por carta ó personalmente Pascual Di Paolo, v3

VENTAS VARIAS

LAMPARA FORMA PICO DE GAS, SIN tubo ni mecha, gasta un centavo la hora, patentada por el Superior Gobierno. Otro último invento, lámparas portátiles á carburo para negocios y casas de familia, no confundirlas, pues desafían todas las demás que explotan y las mías ni á propósito pueden explotar, inventor y fabricante, José Pou, Corrientes 1357. v8dic.

MAQUINA REGISTRADORA NUEVA SE vende, Echeverría 3836.

PATENTE DE COCHE PARTICULAR SE vende por la mitad, Anchorena 1339.

POR 20 $ MIL HOJAS PAPEL MIL SObres, mil cuentas y mil tarjetas comerciales, todo impreso, Montevideo 414.—J. Despax, U. T. 2256, Libertad. v4

SE VENDE BANCO DE CARPINTERO, Piedras 862.

SE VENDE TOLDO DE MUY POCO USO, casi nuevo, Triunvirato 472.

SE VENDE LOTE DE HERRAMIENTAS de carpintero, Méjico 4134.

SE VENDE ROPA USADA, BUEN ESTAdo, Sud América 678.

SE VENDE UNA MESA PARA SASTRE, Solís 1261.

SE VENDEN 4 HELADERAS DE CEdro baratas, de 190x125, Bolívar 1450. v4

SE VENDE ESTANTERIA, MOSTRADOR de cedro y mesa de billar, R. L. Falcón 2709. v3

SE VENDE UN MOSTRADOR DE COmestibles, cedro, largo 3 metros, Carlos Calvo 2601. v3

SE VENDEN COCINAS ECONOMICAS para restaurant y familias, barato; Cangallo 2536. v4

SE VENDEN ARMAZONES DE ALMAcén, se liquidan en cualquier precio, ¡aprovechen! Victoria 3100. v3

SE VENDE ESPLENDIDO FONOGRAFO marca Maestrophon, con 16 discos dobles, $ 100, Garibaldi 1475, Boca.

SE VENDE UN TRAJE DE TORERO en buenas condiciones, guarnición doble, urgente, Sadi Carnot 33, dep. 2.

SE VENDEN DOS ARMAZONES Y UNA fidelera todo de cedro en buen uso, verlo y tratar, Rivadavia 4997, de 11 á 1. v3

VENDO ARMAZON, MOSTRADOR Y FIdeera, Avenida Manuel Quintana 992. v5

VENDO GUARNICION DE A YUNTA, importada, en buen uso, con todo hebillaje de níquel, Moreno 1749

COMPRAS VARIAS

A domicilio compro ropa usada de hombre, 25 de Mayo 414, U.T. 1052, Aven. v3d

ACCIONES, OBLIGACIONES O TITULOS no cotizados en la Bolsa compro, Adm. Dufour y Cía., 867 Lavalle, de 5 á 7. v5

ANIMALES Y RODADOS

AMERICANA, CABALLO Y GUARNIción, se vende en 400 $, Varela 764.

ATENCION, VENDO BARATO, LINDA yegua tiro pesado, San Juan 844. v7

AUTOMOVIL ARGILL, DOBLE FAEtón, 12 HP., poco uso, vendo barato, B. Mitre 2724. v3

AUTOMOVIL PANAR 14-20 HP. EN buen estado, se vende, tratar garage Mitre, Bmé. Mitre 1937. v4

AMERICANA Y BREAKS ESPECIALES para ciudad y campo, vendo, Tucumán 2501. v3

AUTOMOVIL UNIC, PLAZA VENDO A cuotas mensuales, Echeverría, Méjico 954. v3

AUTOMOVIL FIAT 24-30 HP., DOBLE faetón en buen estado, se vende, verlo y tratar, Cabildo 227, Belgrano. v4

ATENCION, BREAKS NUEVOS Y USAdos, americanas, milores, coupé, se venden, Ruiz Díaz 374. v4

ATENCION BREQUE, CHARRET Y BIRloche, milores usados, vendo, Rivera 1611. v3

AUTOMOVIL "FORD" DE 20 CABAllos de fuerza, con pocos días de uso, vendo por ausentarme, tratar Serrano 2146 v3

AUTOMOVILES: SE HACEN CARROserie, composturas, tapicerías, pinturas, etc., milores, breks, precios módicos, Alsina 1835. v10

AMERICANAS, MILORES, LLANTAS de goma y acero, breacks nuevos y usados, guarniciones, se venden, Independencia 3165. v13

AUTOMOVIL RENAULT 35|45 HP., doble faetón y Fiat 20 hp., doble faetón, los dos en perfecto estado, urgente, vendo, Córdoba 784. v4

AUTOMOVILES ESPECIALES, DE OCAsión para taxímetros vendemos barato al contado y plazos. Hay Renault, Mors, Unic, The Barbicane Co., Corrientes 354. v3

AUTOMOVIL MAGNIFICO, DOBLE phaeton Torpedo, de gran marca, especial para tourismo vendemos al contado y plazos, The Barbicane Co., Corrientes 354. v3

AMERICANAS DE 2, 4 Y 6 ASIENTOS, breaks y break faeton, id break de niños, dog carts de 4 ruedas, sulkys, tilburys, chatita, milord y coupés llantas goma, id de acero, etc. y guarniciones, vende P. Maestro, Sarmiento 1730 (antes Cuyo).

ATENCION! LIQUIDACION DE MILOres nuevos, llantas de goma, desde pesos 1.500, cupés, furgones, breacks, faetones, americanas, breacks para niños, guarniciones, caballos, facilidades de pago, Bernardo Khan, Azcuénaga 726, al 28. v10

BICICLETA VENDO, DOS MESES DE uso, urgente, Garay 1455, dep. 2 altos.

BICICLETA BIANCHI, 3 MESES DE uso se vende, Piedras 639.

BICICLETA SE VENDE, FRENO CONtra pedal, 16 $, Garay 2277.

BICICLETA CHICA, RUEDA LIBRE, vendo, calle Jufré 171, Rivera.

BICICLETAS!! A PAGAR $ 10, 12, 14, 15, 16 y 16.50, por mes Salta 366. v7d

BICICLETA VENDO DE POCO USO, barata, Bmé. Mitre 3557, dep. 3.

BICICLETAS USADAS CON GOMA NUEva, liquido desde 30 $, Entre Ríos 350. v3

BREAKS NUEVOS Y USADOS VENDEmos baratos, empresa Pisano, Lomas. v4

BICICLETA piñon LIBRE, DOS FRENOS medio día de uso, accesorios, vendo urgente, Paso 355. v3

BICICLETA FRERA 1|2 CARRERA UN mes uso, otra de niño por ausentarme baratas, Charcas 1037.

BREAK PARTICULAR, 4 ASIENTOS, vidriera, en buen uso, se vende, Rivadavia 7690. v3

BICICLETAS DE PASEO Y CARRERA, garantidas, á 10 meses de plazo, al contado muchísima rebaja, Entre Ríos 350. v3

BICICLETA MUY ELEGANTE casi NUEva con todos sus accesorios, vendo muy barata, tratar el domingo de 7 á 11 a. m. Cerrito 1225, urgente. v3

BICICLETAS ESPECIALES, ELEGANtes, sólidas, marcas: Peugeot, Persistent, Humber, Raligh, Mead, Rudge Withworht y la marca que se pida á pagar en 10 meses entrega inmediata, Persistent Co. Salta 366. v7d

CHARRET DE 4 RUEDAS, CON UN lindo caballo se vende, Caseros 2151.

CABALLO DE TIRO LIVIANO SE VENde, Rioja 554. v4

CHATA Y 3 CABALLOS VENDO, Cochabamba 1712.

CHATITA EN MEDIO USO, CON DOS caballos, barato se vende, Salta 1939.

CARRO Y CABALLO SE VENDE, Cabildo 262.

COCHE CON 4 CABALLOS BUENOS, SE vende barato, Charlone 316, Chacarita.

CHATA NUEVA FUERTE CON CABALLO á prueba, vendo, Arena 1284.

CHARRET Y CABALLO FLAMANTE, se vende, Ushuaia 4007.

CHARRET VENDO HUELLA DE CAMpo, ruedas altas, sólido, Catamarca 746

CARRO DE DOS RUEDAS EN 60 $, SE vende, Varela 764, obra.

COMPRO UNA CABRA LECHERA, pago bien, Mendoza 1379, Belgrano. v3

CHATA PARA TRABAJO SE OFRECE A casa mayorista, Gazcón 1681. v3

CHATA GRANDE, 3 CABALLOS Y guarniciones se vende muy barato, Hornos núm. 48. v3

CHATA PLAYA Y CON BARANDA CASI nueva, con dos buenos caballos se vende, tratar Sarmiento 447. v3

CARRO Y CABALLO DE CHANGADOR vendo, á prueba, junto ó separado, Nazca 1500, almacén Flores. v4

CABALLOS NUEVOS TIRO PESADO A prueba, vendo tres y dos mulas á prueba en yunta, Arena 1284.

CHATITA DE REPARTO CON CABALLO y montura en perfecto estado, se vende muy barato, calle Sarmiento 3978. v3

CARRITO PARA REPARTO, CON TOLdo nuevo y caballo, se vende, Guanacoche 5846. v3

COCHE LLANTAS DE GOMA, CON caballo y guarniciones de tiro ó solo, número de plaza Mayo, vendo Boulogne-sur-Mer. 943, de 7 a. m. á 1 p. m. v4

CABALLO DE TIRO DE 30 MESES, TIRO y silla, charret para paseo ó reparto con toldo, se vende barato, tratar Crámer 2550, Belgrano.

CABALLOS DE TIRO, GARANTIDOS, A prueba, soberbios animales, jóvenes y sanos, hay para elegir, en mi local calle Río de Janeiro 1601, esq. Yatay, Amiconi. v4dic

CABALLO MESTIZO DE SILLA, ANIMAL manso, de acción, se vende en condiciones sumamente ventajosas; dirigirse domingo 3 del corriente de 10 á 11 a. m. y de 4 á 6 p. m., Villa Yacuchiri, Avenida Rawson, esquina Mariano Pelliza, Olivos.

ANIMALES Y RODADOS

ESPLENDIDO MILORD DE PLAZA con un buen caballo afuera, se vende de 7 á 12, San Juan 2872. v3

GURRUCHAGA 639, SE VENDEN CINco chatas y tres carros, con caballos de tiro y guarniciones, muy barato, pichincha. v3

HAY VARIOS COCHES de PLAZA, PAra solo y yunta, muy buenos, listos para trabajar y una amansadora de varas largas, Avenida Alcorta 476.

MILORD, CABALLO Y GUARNICIONES, se vende, Medrano 1930. v3

MILORD LLANTAS DE GOMA Y guarnición para un caballo, 6 meses de uso se venden, Varela 55. v4

OJO! SE VENDE URGENTE UN COCHE y tres caballos, Cochabamba 2329. v3

PESEBRES Y PIEZAS ALQUILANSE en corralón nuevo, Bmé. Mitre 4461. v3

PERRO CAZA NARIZ PARTIDA, FIno, de 6 meses vendo, Méjico 3373.

PERRITOS BLANCOS, CHICOS VENDO, tratar Cotagaita 89. v3

PETIZO DE TIRO Y SILLA SE VENDE, Azcuénaga 737. v4

PADRILLO VENDO HACKNEY PURO, gran alzada y confianza, para coche de lujo, otro 1|2 sangre, á solo, yunta y silla muy lindo, Chile 1778.

POTROS, PADRILLOS, YEGUAS Y CAballos, vendemos en remate el domingo 3 de Diciembre á las 2 de la tarde en nuestra casa Brasil 2181, 20 padrillos y potros Clydesdale y Percherón, tiro pesado, marca martillo, 22 yeguas Clydesdale tiro pesado, origen Jorge Bell; 20 potros tiro liviano; 11 caballos tiro pesado y liviano; 22 yeguas tiro liviano, 22 yeguas para pisadero, 1 chata, y un carro con sus guarniciones y caballos, Grippo y Bollón. v3

SE VENDEN 3 CHATAS, JUNTAS O SEparadas, acción al trabajo, Perdriel 731.

SE VENDE CARRITO DE VIA, CON CAballo y monturas, Beruti 846.

SE VENDE un CABALLO de TIRO CORto, para verlo y tratar, Victoria 3188.

SE VENDE CARRO Y CABALLO DE changador, Rondeau 3955.

SE VENDEN CARRO Y CABALLO DE changador, verlos Catamarca 1956.

SE VENDE CHATA Y CARRO CON TRAbajo, tratar Caseros 2192, M. R. v5

SE VENDE CABALLO PARA YUNTA, Garay 1867.

SE VENDE UN COCHE CON 4 CABAllos, Charcas 3549. v4

SE VENDE CHATA PLAYA CASI NUEva, Larrea 481. v3

SE VENDEN 2 CHATAS CON TRABAjo La Madrid 1651. v3

SE VENDE UN CABALLO DE TIRO Y silla, B. Mitre 1856. v3

SE VENDE CHARRET DE 4 RUEDAS para reparto, verlo Vidal 1738, Belgrano. v3dic.

SE VENDE CARRO Y CABALLO DE changador en buen uso, Agrelo 4046. v3

SE VENDE UN COCHE DE PLAZA CON 6 animales, para verlos, Sarandí 886. v3

SE VENDE UNA CHATA DE VIA, con 2 caballos, bien armada, Perdriel 755. v3

SE VENDE CARRO DE CHANGADOR, caballo y monturas, barato, Boulogne Sur-Mer 278. v5

SE VENDE COCHE LLANTA DE HIERRO con caballo y guarnición nueva, precio 650 $, Sarmiento 2871. v4

SE VENDE UN CABALLO DE TIRO PEsado, de 4 años, tira solo, sano y sin defecto ninguno, Montevideo 1724.

SE VENDE BREACK, CON CABALLO Y guarnición ó separado, poco precio, casi nuevo, Gurruchaga 581.

SE VENDE UN CARRO CHANGADOR, caballo y monturas, Yatay y Díaz Vélez.

SE VENDE CHATA PLAYA, CON TRES caballos tiene trabajo, ganando 16 $ por día, tratar Bermejo 964.

SE ALQUILAN PESEBRES PARA CArros, con buenas comodidades, Perdriel 755. v3

SE VENDE UN MILORD DE PLAZA, llantas de goma, un caballo y una guarnición, Canning 2369. v3

SE VENDEN CUATRO VACAS RECIEN vacunadas y reparto, Tramway esquina Terrero 1848, Flores. v3

SE VENDE COCHE, CON 2 O 4 CABAllos, verlo Ocampo 120, Palermo, de 7 á 11 a. m. v3

SE VENDEN BREACKS, FAETON, MIlords y americanas nuevas y usadas, Rivadavia 4113. v4

UN SULKY, CABALLO Y GUARNICION, se venden, San Juan 4292. v3

VENDO COCHE, 5 CABALLOS, GUARniciones, patente, Canning 3501. v3

VENDO COCHE DE PLAZA SIN CABAllos, por 800 $, Triunvirato 31. v3

VENDO MILORD USADO, LLANTAS DE acero, cualquier precio, Gallo 2576. v3

VENDO CARRO Y CABALLO CON monturas, el carro nuevo, de changador, precio 200 $, San Juan 459. v3

VENDO CABALLO PARA COCHE O jardinera de reparto, á toda prueba, Charcas 2527. v3

VENDO MILORD FORRADO DE paño, y tres caballos, tratar de 8 á 2, Corrientes 3848.

VENDO JARDINERAS PANADERO y reparto, nuevas y usadas, y carros cortos Triunvirato 1587.

VENDO 200 VACAS LECHERAS ESPEciales á 150 pesos con la cría, lo mismo se vende una, están en Giles, dirigirse á B. Mitre 1871. v3dic.

YUNTA PONEYS CHILENOS, MUCHA acción, como para manejar una niña, vendo, Montevideo 1762. v4

EXTRAVIOS Y HALLAZGOS

CIGARRERA DE PLATA Y ACERO SE ha perdido el día 29 en el trayecto Rivadavia y Andes hasta Callao y Cuyo, de ahí en coche hasta Ayacucho y Charcas y vuelta á Rivadavia. Se gratificará con 20 pesos al que la devuelva, Rivadavia 2175. v3

LIBRETA DE DEPOSITO A PLAZO fijo del Banco Español del Río de la Plata, libro 36, folio 43, á nombre de José Venancio Carbaceo, se ha perdido, se ruega devolverla al mismo Banco. v5

LIBRETA DE DEPOSITO A PLAZO fijo del Banco Español del Río de la Plata, libro 25, folio 465, á nombre de Alberto Carballo, se ha perdido. Se ruega devolverla al mismo Banco. v5

RUEGO AL COCHERO QUE EL 27 DE Noviembre próximo pasado llevó una señora á una librería inglesa á lo de Gath y Chaves y Escasani, devuelva remedios y fotografías olvidadas por no dar la señora con él, ocurrir 1656 Av. Campana, Flores.

SE HA PERDIDO UN PERRITO AMArillo que atiende al nombre de Ignacio, se dará una buena gratificación á la persona que lo devuelva Lima 676. v3

SE HA PERDIDO PERRO LOBO EN Belgrano, color gris, de seis meses, buena recompensa al que lo devuelva á Pampa 3827. v4

SE HA EXTRAVIADO UN PRENDEDOR monograma de brillantes, con las iniciales S. L. C., al salir de la casa Av. Alvear 473, se gratificará al quien lo entregue en Suipacha 1211. v3

SE HA PERDIDO EN CANGALLO entre Suipacha y Esmeralda, un perrito chico, color marrón, pecho y patitas blancas, con collar y candado, respondo á la voz de Yolo, se gratificará su devolución á Jujuy 1280.

SE RUEGA A LA PERSONA QUE HAYA encontrado en el trayecto de Temperley á Constitución, los libros de la Tesorería de San Vicente de Paul, se sirva devolverlos á Defensa 1220, donde será gratificado. v5

SOLICITUDES DE ADOQUINADO DE las calles Uriarte de Alem á Rodríguez y Lavalle de Av. Meeks á Suárez, en Lomas de Zamora, se han extraviado el miércoles 30, de 11.30 á 12.30 en un tranvía de la línea 24, que va de Constitución por Avenida Alcorta hasta Luzuriaga; se gratificará al que las entregue, San Martín 76, 2o. piso, derecha, J. F. Johson é hijos.

PERSONAS BUSCADAS

A JOSE Piñas RODRIGUEZ, DEL ayuntamiento de Pedrende (España), le busca su hermano Francisco, por asuntos de herencia, dirigirse á Caracas 784, Flores.

BLANDINA PORTELA DESEA SABER de Ramón Suárez Filgueira, G. Urquiza 650.

BONIFACIO RECALDE BUSCA A MARcelino Yanson, ambos de Gualeguaychú por asuntos de familia, B. de Irigoyen 704, esq. Chile 1000. v4

MARIA LLANO SU señora MADRE SE desea pasen por Rivadavia 7888, asuntos de interés, la busca su comadre Guadalupe.

NECESITO SABER EL PARADERO de Genara ó Flora Ibarra, su comprovinciana Emilia Arce, Hotel Las Delicias, Méjico 458.

SE DESEA SABER EL PARADERO DE Ezequiel de Agueda, lo busca su hermano Leandro de Agueda, recién venido de España, informes Perú 661.

Señorita NATIVIDAD R. TAMUDIO, TU hermana Beatriz desea verte por asuntos de familia, verla Alvarez 1189, encargada. v3

SE DESEA SABER EL PARADERO DE Concepción Carnero, de Lugo, la busca su hermana María, Av. Montes de Oca 857. v3

SE DESEA SABER EL PARADERO DE Adolfo Fernández, de 12 años de edad, desembarcado el 22 de Noviembre del vapor Eisenach, lo busca urgente su tío Juan Ferreiro, dirigirse Carlos Pellegrini 88

Novillos

136 m|esp.	á $	116.00	J. B. Mihura
4 espec.	"	98.00	Estrugamóu y Ca.
2 "	"	95.50	Salaberry y B.
5 mest|g.	"	90.00	A. Errea é hijos
8 "	"	90.00	Estrugamóu y Ca.
17 "	"	90.00	T. Devoto y Ca.
3 "	"	87.00	P. y A. Lanusse
10 gordos	"	80.00	Tabacco Hnos.
16 "	"	79.50	Salaberry y B.
12 "	"	77.50	"
2 "	"	77.00	P. y A. Lanusse
100 "	"	77.00	Julián Frers
4 "	"	77.00	M. Otaegui y Ca.
3 "	"	81.50	Luro Hnos.
14 "	"	76.50	Salaberry y B.
16 "	"	76.00	"
1 "	"	75.00	J. B. Mihura
4 "	"	75.00	Ceballos y Cufré
1 "	"	75.00	Santamarina é h.
12 "	"	74.50	Salaberry y B.
8 g. y c|g.	"	74.00	"
50 "	"	74.00	J. B. Mihura
4 "	"	74.00	Méndez Hns. y Ca.
13 "	"	73.00	A. Errea é hijos
7 "	"	72.00	Méndez Hns. y Ca.
13 "	"	72.50	Salaberry y B.
22 "	"	72.00	A. Lartigau y Ca.
11 "	"	70.00	Estrugamóu y Ca.
8 carne g.	"	68.00	Méndez Hns. y Ca.
3 "	"	67.00	Luro Hnos.
20 "	"	65.50	Salaberry y B.
20 "	"	68.00	T. Devoto y Ca.
62 "	"	63.00	J. B. Mihura
43 c|g. b|c.	"	60.00	A. Errea y Ca.
15 "	"	59.00	P. C. y Peró
3 "	"	59.00	Luro Hnos.
5 buena|c.	"	52.00	P. y A. Lanusse
10 flacos	"	48.50	"

Novillos y novillitos

22 mest|g.	á $	75.00	B. I. y Etchegaray

Vacas

10 m|esp.	á $	75.00	Tabacco Hnos.
6 "	"	72.00	Estrugamóu y Ca.
1 espec.	"	68.00	T. Devoto y Ca.
5 "	"	66.00	Salaberry y B.
2 mest|g.	"	64.00	"
13 "	"	63.00	Luro Hnos.
13 "	"	60.50	"
50 "	"	60.50	Sansot y A.
2 "	"	60.00	P. C. y Peró
14 "	"	60.00	D. y Ramsay
12 gordas	"	58.50	Luro Hnos.
7 "	"	58.00	M. Silvano
13 "	"	58.00	Salaberry y B.
7 "	"	58.00	P. Alchourrón
48 "	"	57.50	Luro Hnos.
12 "	"	56.50	"
42 "	"	56.50	P. y A. Lanusse
20 "	"	56.00	S. Unzué é hijos
1 "	"	56.00	Salaberry y B.
25 "	"	55.00	I. Goñi é hijos
4 "	"	54.00	Estrugamóu y Ca.
13 "	"	53.00	Santamarina é h.
24 "	"	53.00	C. Cendoya y Ca.
6 "	"	52.00	C. de Hacendados
7 "	"	52.00	P. y A. Lanusse
22 g. y c|g.	"	51.00	Estrugamóu y Ca.
6 "	"	50.50	Salaberry y B.
3 "	"	50.00	"
21 "	"	50.00	C. de Hacendados
24 "	"	50.00	P. y A. Lanusse
2 "	"	50.00	Méndez Hns. y Ca.
11 "	"	49.50	P. y A. Lanusse
11 "	"	49.00	P. C. y Peró
12 carne|g.	"	46.00	J. B. Mihura
3 "	"	45.00	D. y Ramsay
10 buena|c.	"	40.00	A. Errea y Ca.

Vaquillonas

4 m|esp.	á $	60.00	A. Errea y Ca.
18 "	"	57.00	D. y Ramsay
15 espec.	"	53.00	P. Alchourrón
9 mest|g.	"	51.00	Salaberry y B.
5 "	"	50.00	P. y A. Lanusse
5 "	"	50.00	Méndez Hns. y Ca.
4 "	"	50.00	Estrugamóu y Ca.
7 "	"	48.00	"
12 "	"	47.50	Salaberry y B.
4 "	"	47.00	Méndez Hns. y Ca.
6 gordas	"	45.00	D. y Ramsay
6 "	"	45.00	Estrugamóu y Ca.
6 "	"	43.50	Salaberry y B.
2 "	"	43.00	M. de Hoz Hnos.
4 "	"	43.00	C. de Hacendados
19 "	"	42.00	J. Crotto é hijos
8 "	"	41.00	Salaberry y B.
13 "	"	40.00	C. de Hacendados
30 carne|g.	"	34.50	Luro Hnos.
10 "	"	34.00	Estrugamóu y Ca.
20 "	"	32.00	Ojea, García y Ca.
18 "	"	32.00	Luro Hnos.
20 "	"	30.50	"
6 "	"	31.50	P. y A. Lanusse

Terneros

3 gordos	á $	38.00	M. Silvano
20 "	"	37.00	Tabacco Hnos.
10 "	"	36.50	P. y A. Lanusse
16 "	"	36.00	I. Goñi é hijos
20 buenos	"	35.00	C. Cendoya y Ca.
6 "	"	34.00	T. Devoto y Ca.
28 "	"	34.00	Bellocq é Hita
6 "	"	33.00	T. Devoto y Ca.
7 "	"	31.00	Bellocq é Hita
11 "	"	30.00	P. y A. Lanusse
5 "	"	30.00	J. Crotto é hijos
14 regular.	"	28.00	C. de Hacendados
2 "	"	27.00	P. C. y Peró
27 "	"	24.00	C. de Hacendados
4 "	"	24.00	M. Silvano
28 "	"	23.00	C. de Hacendados
6 "	"	23.00	J. Crotto é hijos
12 "	"	22.00	T. Devoto y Ca.
30 mamon.	"	16.50	P. y A. Lanusse
60 "	"	15.50	Lizarralde é hijos
31 "	"	15.00	G. E. y Patrón
5 "	"	14.00	J. Crotto é hijos
66 "	"	12.50	P. y A. Lanusse
40 "	"	11.00	"
20 m|flac.	"	8.00	"
88 "	"	8.00	G. E. y Patrón

VENTAS DE ULTIMA HORA

Novillos

60 anim.	á $	100.00	I. Goñi é hijos
1 "	"	85.00	V. Carido y Ca.
40 "	"	83.00	I. Goñi é hijos
2 "	"	79.00	Juan Lalor
2 "	"	75.50	"
9 "	"	72.00	"
55 "	"	70.00	G. Etcheverry y C.
144 "	"	70.00	D. y R. Ocantos
14 "	"	68.00	Juan Lalor
6 "	"	67.00	"
322 "	"	64.00	P. Estrugamóu
20 "	"	66.00	Juan Lalor
15 "	"	63.50	"
15 "	"	59.50	"
5 "	"	55.00	"
2 "	"	52.00	P. Estrugamóu
5 "	"	48.00	Juan Lalor

Novillitos

1 anim.	á $	65.50	Juan Lalor
2 "	"	53.50	"
6 "	"	48.00	"
9 "	"	43.00	"

Vacas

7 anim.	á $	72.00	Juan Lalor
5 "	"	67.00	"
11 "	"	64.00	"
13 "	"	60.00	"
10 "	"	57.50	"
23 "	"	55.50	"
10 "	"	55.00	V. Caride y Ca.
42 "	"	52.00	D. y R. Ocantos
2 "	"	53.50	Juan Lalor
23 "	"	48.00	P. Estrugamóu
6 "	"	47.50	Juan Lalor
2 "	"	46.00	"

Vaquillonas

1 anim.	á $	63.00	V. Caride y Ca.
12 "	"	52.00	Juan Lalor
7 "	"	49.00	"
10 "	"	47.50	"
11 "	"	46.50	"
10 "	"	44.00	"
5 "	"	40.50	"
8 "	"	39.50	"
2 "	"	36.00	"
2 "	"	29.50	"
1 "	"	28.50	"

Terneros

11 anim.	á $	38.00	V. Cairde y Ca.
7 "	"	32.50	Juan Lalor
3 "	"	34.00	"
22 "	"	30.00	V. Caride y Ca.
12 "	"	27.50	Juan Lalor
15 "	"	25.50	"
13 "	"	24.00	"
4 "	"	10.00	"

Animales porcinos

Entraron 28 cabezas.
Precios corrientes, de $ 0.50 á 0.58 kilo; especiales á $ 0.69 kilo.
Matanza — Novillos, vacas y terneros, 2.406; reses inutilizadas, 12.

Del interior

PLAZA DEL ROSARIO

Terminó la semana con el mercado de trigo sostenido. Se cotizó para el consumo y el Brasil, á $ 10, de 80 kilos; para la exportación, á 9.95.

El mercado de lino estuvo sostenido. El maíz disponible estuvo flojo y sostenido par Mayo; el lino, con base de 4 ojo, disponible, á $ 15.80 y 15.90; para Enero, á 15.20; para Febrero, á 14.50 y 14.55; el maíz para el consumo, á 8.50 y 8.55; para Mayo, á 5.53; la avena para Enero y Febrero, á 5.10 y 5.15.

La pizarra señaló: $ 8.75, 15.75 y 8.75, respectivamente.

—Las operaciones efectuadas en el mercado á término fueron: 2.000 toneladas de trigo para Enero, á $ 8.50; 2,000 para Febrero, á 8.10; 200 de lino para Enero, á 15.20; 200 para Enero, á 15.15; 200 para Enero, á 15.18; 700 para Enero, á 15.20; 200, para Febrero, á 14.50; 100 para Febrero, á 14.44.

Venta de haciendas

ADOLFO F. GOMEZ

Resultado de su 151 remate feria, efectuado en Bolívar, F. C. Sud:
Novillos carne gorda y gordos, de $ 64.50 á 72; novillitos invernada, de 47.25 á 51; novillitos invernada, de 30 á 36; vacas gordas y carne gorda, de 46.50 á 64; vacas para invernada, de 34 á 43; vacas con cría, lo que pisa, de 22 á 33; vaquillonas carne gorda y gorda, de 36.50 á 39.50; terneros, de 20 á 26; bueyes para trabajo, de 53 á 70; ovejas peladas para consumo, de 4.90 á 5.85; ovejas con lana, de 7.50 á 7.90; caballos, de 37 á 170; yeguas, de 20 á 40; potros, á 32.50.

NOTICIAS MARITIMAS

VAPORES ESPERADOS — MES DE DICIEMBRE

Nombre	Bandera	Fecha	Procedencia
St. Johann	inglesa	3	Londres
x Cap Vilano	alemana	3	Hamburgo
Inverio	inglesa	3	Calcuta
S. Range.	inglesa	3	Cardiff
Harmonides	inglesa	4	Liverpool
S. Prince	inglesa	4	Londres
H. Grange	inglesa	4	Newport
O. Prince	inglesa	4	Nueva York
Granada	alemana	4	Hamburgo
U. Grange	inglesa	4	Génova
Aquitaine	francesa	4	Marsella
x P. Umberto	italiana	5	Génova
A. Menzell	alemana	5	Amberes
Westminster	inglesa	5	Nueva York
H. Chief	inglesa	5	Londres
Cervantes	inglesa	5	Nueva York
Alconda	inglesa	5	Londres
Montevideo	alemana	5	Hamburgo
Borderer	inglesa	5	Havre
Hesperides	inglesa	5	Liverpool
M. Cenis	francesa	5	Marsella
J. Hardie	inglesa	6	Burdeos
x Indiana	italiana	7	Génova
x Pte. Mitre	argentina	7	P. del Sur
H. Rover	inglesa	7	Londres
Barbary	inglesa	7	Liverpool
Hostilius	inglesa	8	Nueva York
x Toscana	italiana	8	Génova
x Montserrat	española	8	Barcelona
Turakina	inglesa	8	Wellington (M)
Dalrazan	inglesa	8	Amberes
x Oravia	inglesa	9	Liverpool (M°)
x Salta	francesa	9	Marsella
x C. Finisterre	alemana	9	Hamburgo
A. Prince	inglesa	9	Nueva York
Rossetti	inglesa	9	Liverpool
x Barcelona	española	10	Barcelona
Cuthbert	inglesa	10	Pará
Helmburg	alemana	10	Bremen
Etruria	alemana	10	Hamburgo
x Amazone	francesa	11	Burdeos
Barra	inglesa	11	Marsella
H. Heather	inglesa	11	Liverpool
Frankfurt	alemana	12	Bremen
x Brasile	italiana	12	Génova
Indiana	inglesa	13	Nueva York
Homereus	inglesa	13	Liverpool
O. Fredrik	sueca	14	Gothenburg
Thessaly	inglesa	14	Liverpool

VAPORES A SALIR — MES DE DICIEMBRE

Nombre	Bandera	Fecha	Destino
x Orissa	inglesa	3	Liverpool (M°)
Cavour	italiana	3	Génova
Hypatia	inglesa	4	Hamburgo
Strathay	inglesa	5	Dunkerque
M. de Larrinaga	inglesa	5	Nueva York
Criana	inglesa	5	Liverpool
Eugenia	austriaca	6	Trieste
x Sicilia	italiana	7	Génova
Wittenberg	alemana	7	Bremen
Turakina	inglesa	8	Londres (Mo.
x Verdi	inglesa	8	Nueva York
H. Warrior	inglesa	8	Londres.
x Asturias	inglesa	8	Southampton
Aquitaine	francesa	9	Marsella
x Hollandia	holandesa	9	Amsterdam
x Cravia	inglesa	9	Callao (M°)
A. Troude	francesa	9	Havre
x Formosa	francesa	9	Marsella
x P. Umberto	italiana	9	Génova
Canning	inglesa	10	Liverpool
Koeln	alemana	10	Bremen
Alfeld	alemana	10	Génova
Eisenach	alemana	12	Bremen
B. Grange	inglesa	12	Londres
x Indiana	italiana	13	Génova
x Toscana	italiana	14	Génova
x Amazone	francesa	15	Burdeos
x Cap Vilano	alemana	15	Hamburgo

x Indica los vapores correos.

ALTURA DE LA MAREA

A las 6 a. m., 25.10 pies; á las 7, 25.6; á las 8, 25.2; á las 9, 24.10; á las 10, 25.6; á las 11, 26.2; á las 12 m., 26.6; á la 1, 26.10; á las 2, 26.10; á las 3, 26.6; á las 4, 26.2; á las 5, 25.6; y á las 6 p. m., 25.2 pies. Uno más en el canal Norte. Viento O. y SO.

LLEGADAS A LA RADA

Vapor inglés "Whitgift", de Calcuta, con arpillera, á Houlder, Bross y Cía., id id "Mars", de Gulfport, con madera, á Logan.

MOVIMIENTO DEL PUERTO

Entradas: vapor inglés "Asturias" de Southampton, con 708, pasajeros y carga general, en la dársena Norte, id francés "Formosa" de Marsella con 1.139 pasajeros y carga general, en el dique 4; id inglés "Denahy", de Torrevieja, con sal, en el Riachuelo; id holandés "Hollandia" de Amsterdam, con pasajeros y carga, en la dársena Norte; id inglés "Germanic" de la rada, en el Riachuelo, á descargar; id id "Dorisbrook", de la rada, en el Dock Sur, á descargar; lugre italiano "Dante A.", de la rada, en el Riachuelo, á descargar.

Salidas: vapor alemán "Koenig Wilhelm II", de la dársena Norte para Hamburgo, con pasajeros y carga; id italiano "Savoia", de la dársena Norte, para Génova, con pasajeros y carga; id francés "Paraná", del dique 4, para Marsella, con pasajeros y carga; id id "Cambodge" del dique 3 para Burdeos, con frutos; id inglés "Hallamshire" del dique2, para Dunkerque con frutos; id id "Laltonia" del dique 1, para Génova, con productos; id id "Belgrano" del dique 3, para Liverpool con frutos; id id "Manchester City", del dock Sur, para Liverpool, con carga; id id "High-liffe" de la dársena Sur, para el Rosario, á descargar; id argentino "Juanita", del dique 3, para Paranaguá, con frutos; id noruego "Loostakken", del Riachuelo, para Colastiné, á cargar; barca noruega "Australia", del Riachuelo, para la rada, en lastre.

GIRO DE VAPORES

Publicamos á continuación los giros fijados en las mercaderías en los últimos vapores llegados al puerto, con la indicación de la fecha de entrada de cada buque con su correspondiente paquete.

Empieza á correr el término de ocho días desde el día siguiente de la entrada señalada por el artículo 114, de las ordenanzas de las aduanas y pasados los cuales se incurre en la multa de tanto por ciento sobre el valor de las mercaderías establecidas en el artículo 620.

25 "P. de Satrústegui", 5548, 2a., dique 3, López.
"Danube", 3a., dique 3, Mala Real.
25 "Eugenia", 5572, Christophersen.
26 "Bahrenfeld", 5573, Houlders.
26 "Santa María", 5574, Delfino.
27 "Honorius", 5583, Houston.
27 "Paraná", 5601, 2a., dique 4, Grandval.
27 "Bantú", 5602, A, dique 1, Houston.
27 "Axel Johnson", 5605, Bell.
27 "Cabo Frío", 5616, Muller.
28 "Brandley", 5614, Houlders.
28 "Minneburg", 5615, Freeden.
29 "Cavour", 5623, Maumus y Dodero
29 "Ariel", 5633, Mala Real.
"Strathallon", 8, dique 4.
30 "John Wilson", 5637, 3a., dársena Norte, Williams.
30 "Sausenberg", 5646, Delfino.
30 "Ordadian", 5674, Logan.
1o. "Rembrandt", 5650, Boadle.
1o. "Laddie", 5651, 3a., dique 4, Nelson Wythes.

En el puerto se encuentran 22 vapores descargando y 21 á la carga.

NOMINA DE LOS VAPORES DE ULTRAMAR SURTOS EN EL PUERTO

Dársena Norte—"Novillo", "Hollandia", "John Wilson", "Asturias".

Dique 4 — "Minneburg", "Cavour", "Santa María", "Koln", "Eugenia", "Strathallan", "Highland Ladie", "Formosa".

Dique 3—"Brittany", "Wittenberg", "Strathay", "Birchfield", "C. Romano", "Orlana", "Eisenach", "Axel", "Johnson" "Silvia", "Bramley", "Austria".

Dique 2 — "Canning", "Miguel de Larrinaga", "Alster" "Lynorta" "Baron Eaeyens", "A. Troude", "Hypatia", "Honorius", "Bellucia", "Verdi", "Cabo Frío", "Rembrandt".

Dique 1 — "Winnfield", "Mineola", "Clan Macintyre", "Ontarian", "Rynland", "María C.", "Bantu", "Consols".

Dársena Sur—"Llangibby", "Cachalote", "Jerseymoor", "Pellegrini", "Silksworth Hall", "Treverlyn", "Don Emilio", "Trellssich", "Whitehall", "Nortnwalte".

Riachuelo — "Kingsway", "Bertholey", "Eveline", "Canadia", "Royal", "Bellasco", "Tempus", "Sellasia", "El be", "Min", "Cotovia", "Patagonia", "Dipton", "Germanic", "Westmoor", "Crown", "Upcerne", "Manningtry", "Ludgate", "Ulldia", "Tresillian", "Upplands", "Hopemoor", "Greenbank", "Queen Mary", "Saint Ronalds", "Ryde", "Vilna", "Brachemoor", "Atland", "Denaby".

Dock Sur—"Neuquén", "Santos", "Zillah", "Southlands", "Harmodius", "Orcadian", "Rawson", "Alfeld", "Centenario", "Bahrenfeld", "Highland Warrior", "Ariel", "Cloughton", "Hyacinthus", "Dorisbrook".

SITUACION DE LOS VAPORES CORREOS Y DE PASAJEROS

Mala Real Inglesa

"Asturias", dársena Norte.
"Amazón", salió el 2 de Bahía para Southampton.
"Avón", salió el 29 de Noviembre de Madeira para ésta.
"Araguaya", salió el 29 de Noviembre de Lisboa para Southampton.
"Aragón", saldrá el 8 de Diciembre de Southampton.
"Danubo", salió el 1o. para Southampton.
"Thames", salió el 1o. de Diciembre de Southampton.

Hamburgo Sudamericana y Hamburg Amerika Linie

"Cap Blanco", salió el 29 de Noviembre de Río de Janeiro para Hamburgo.
"Cap Ortegal", salió el 2 de Lisboa para Hamburgo.
"Koenig Friedrich August", saldrá el 12 de Hamburgo.
"Cap Finisterre", (nuevo), salió el 26 de Noviembre de Lisboa, para ésta.
"Cap Vilano", salió el 29 de Noviembre de Río de Janeiro para ésta; llegará el 3.
"Koenig Wilhelm II", salió el 2 para Hamburgo.
"Cap Arcona", salió el 2 de Southampton para ésta.

Mensajerías Marítimas

"Magellán", salió el 30 de Noviembre de Dakar para Burdeos.
"Chili", salió el 1o. de Diciembre de Burdeos.
"Amazone", salió el 28 de Noviembre de Dakar para ésta.
"Cordillere", salió el 1o. para Burdeos.
"Atlantique", saldrá el 15 de Burdeos.

Lloyd Italiano

"Cordova", pasó el 27 de Noviembre por Río Janeiro en viaje para Génova.
"Principessa Mafalda", salió el 28 de Noviembre de Dakar para Génova.
"Indiana", salió el 2 de Río de Janeiro para ésta.

Lloyd Sabaudo

"Principe di Udine", salió el 24 de Noviembre de Santos para Génova.
"Tomaso di Savoia", salió el 30 de Noviembre de Génova.

Societé Generale de Transports Maritimes

"Salta", salió el 28 de Noviembre de Dakar para ésta.
"Plata", salió el 30 de Noviembre de Marsella.
"Formosa", dique 4; saldrá el 9.
"Pampa", en Marsella.
"Paraná", salió el 2 para Marsella.

La Veloce

"Savoia", salió el 2 para Génova.
"Italie", salió de Génova, el 2 de Diciembre.
"Brasile", salió el 30 de Noviembre de Dakar para ésta.
"Argentina", en Génova.

Navigazione Generale Italiana

"Regina Elena", salió el 25 de Noviembre para Génova.
"Re Vittorio", salió el 30 de Noviembre de Génova.
"Umbria", salió el 25 de Noviembre de Génova.
"Sicilia", en la rada.
"Principe Umberto", salió el 1o. de Río de Janeiro para ésta.
"Sardegna", salió el 25 de Noviembre de Río de Janeiro para Génova.

Trasatlántica Española

"P. de Satrústegui", salió el 1o. para Barcelona.
"León XIII", saldrá el 3 de Diciembre de Barcelona.
"Monserrat", salió el 24 de Noviembre de Tenerife para ésta.

Lloyd Real Holandés

"Frisia", salió el 30 de Noviembre de Boulogne Sur Mer para ésta.
"Hollandia", dársena Norte.
"Zeelandia" salió el 23 de Noviembre de Río de Janeiro para Amsterdam.

Austro Americana

"Laura", salió el 22 de Noviembre de Río de Janeiro para Trieste.
"Sofía Hohenberg", salió el 30 de Noviembre de Almería para ésta.
"Atlanta", en Trieste.

FLETES

Vapor "Warrior", 5.200 toneladas, 10 por ciento, 20 Febrero-20 Marzo, de Bahía Blanca, para San Vicente, órdenes, cereales, 17|; opción Buenos Aires, ó La Plata, 16|; puerto directo, 6 peniques menos.

Vapor "Haigh Hall", 7.000 toneladas, 10 por ciento, 20 Febrero-20 Marzo, de Bahía Blanca, para San Vicente, órdenes, cereales, 16.7 1|2; puerto directo, 6 peniques menos.

Vapor "Kyma", 5.200 toneladas, 10 por ciento, Febrero, Buenos Aires, para San Vicente, órdenes, cereales, 15|9; puerto directo, 15|3.

Un vapor, de 5.300 toneladas, 10 por ciento, 15 Enero-15 Febrero, de Buenos Aires, para San Vicente, órdenes, cereales, 15|6; puerto directo, 15|.

Vapor "Pontop", 4.400 toneladas, 10 por ciento, 15 Enero-15 Febrero, de Bahía Blanca, para San Vicente, órdenes, cereales, 16|3; de San Lorenzo, 15|6; puerto directo, 6 peniques menos.

Vapor "Treverbyn", 6.300 toneladas, 10 por ciento, 25 Diciembre-10 Enero, de Bahía Blanca, para San Vicente, órdenes, cereales, 16|6; puerto directo, 15|6.

Un vapor, de 5.000 toneladas, 10 por ciento, Febrero, o. c., cereales, 15|6; llno, 16|6.

Velero "Lalla Rookh", 1.800 toneladas, listo, de Buenos Aires, para el Báltico, quebracho, á 18|.

El mercado ha estado algo flojo, durante la semana, y se han hecho pocos negocios.

VAPORES ESPERADOS

Hoy: inglés "Trelawny", de Cardiff, con carbón; inglés "Inveric" de Calcuta, con arpillera; id "Sutherland Range", de Londres, con pasajeros y carga general; alemán "Cap Vilano", de Hamburgo, con 810 pasajeros y carga general; inglés "St. Johann", de Londres, con carga general.

Mañana: inglés "Highland Hesther" de Liverpool, con 660 pasajeros y carga general; inglés "Cervantes" de New York; con carga general; id "Hornby Grange" de Newport, con carga general; id "Harmonides", de Liverpool, con carga general; id "Alconba" de Londres, con carga general id "Ocean Prince", de New York, con carga general; id "Swedisk Prince", de Londres, con carga general.

VAPORES A SALIR

Hoy: inglés "Ontarian" para Glasgow en lastre; inglés "Southlads" para Colastiné, á cargar; italiano "Cavour" para Génova y escalas, con pasajeros y carga; brasileño "Cabo Frío" para Macelo y escalas, con productosá inglés "Manningtry" para Tampa, en lastre; id "Hypatia" para Hamburgo, con frutos.

COSTA SUR

El vapor "Sarmiento", en viaje para el Sur, llegó ayer á Comodoro Rivadavia.

—Ayer salió para Río Gallegos y escalas el vapor "Mendoza", con pasajeros y carga.

VAPORES EN VIAJE

"Aquitaine", francés, de Marsella para ésta, salió el 30 de Noviembre de Santos; llegará el 5.
"Italie", francés, de ésta para Marsella, salió el 1o. de Río de Janeiro.
"Espagne", francés, procedente de ésta; llegó el 1o. á Marsella.
"Tosca", italiano, de Génova para ésta, salió ayer de Río de Janeiro.
"Spanish Prince", inglés, salió el 1o. del Rosario para New Orleans.
"Maasland", holandés, de ésta para Amsterdam, salió ayer de Bahía.

Hoy son esperados en Montevideo: alemán "Granada" de Hamburgo, inglés "St. Johann" de Londres, id "Westminster" de New York, id "Borderer" del Havre, id "Cervantes" de New York; y mañana: francés "Mont Cenis" de Marsella, alemán "Montevideo" de Hamburgo, inglés "Hesperides", de Liverpool.

VAPORES DE LOS RIOS

Se esperan hoy: "Roma", "Tritón" y "Río de la Plata" de Montevideo, "Corumbá" y "Centauro" de la Asunción y escalas.

Salen hoy: "Guarany" para la Asunción y escalas, "Río Iguazú" para el Carmelo, "Tritón" para el Salto y escalas, "Villa Franca" para Gualeguay, "Dolores Barthe" para Posadas y escalas, "Venus" y "Río de la Plata" para Montevideo.

VELERO

Ayer fué despachada para Newcastle, en lastre, la fragata italiana "Balmoral".

PASAJEROS

Del vapor holandés "Hollandia", llegado anoche de Amsterdam y escalas:

Roberto Lyendecker, Hans Frendenberg, W. H. Dates y familia, W. Kohlotedt, Jacques, J. Marpamann y señora, W. M. J. Hooglandt y familia, Ernot Pechkholz, Germán Zegarra, E. B. Pogaretta, Mary Whidborne, H. von Bernard y señora, R. Mayane, María Mayane, José Asterero, A. de Leal Harra y familia, L. Auquet, Julia Buholzer, L. M. Basel, Olimpia Concl, E. S. de Lartigue, Olympe Vutvierino, J. Spangenberg, Julio Vedmayer, Agustín B. Suga y familia, Ramón de Cora, señora Brea Trajano, Etardo Sisnaja, Maldemuro Henríquez, Alfredo Bove y señora, Simonne D'Amaury, Carolina Melchradel, Alfredo Palmiero, Laire de Castro, Hilda de Castro, Alfonso Serde zani, Felipe Burotyn, Marcelo Maurier, Estella Excoviski, Karol Hormann, María Hormann, Olga Rosmikamann, David J. Churchumann, Seroy W. Davison, J. Charles Cautts, Victor Salomón, Amalia Belker, Y. Chenul y familia, Ernesto Schmidke, Henry Dresel, Hans Fandrich, Carlos Dam, Elena Simón, Ratan Sommer, Rob Kruger, Eugenio Kruger, Elvaeo Brunacend, Clara Brunacend, Joneci Meyer, Ernesto Deutsche, L. Werteln, E. Scherer, St Tesfelhof, Max Zeichel, Otto Meilner, C. J. V. Hansen, Johan Schendler, Fran Schendler, Luisa Brockema, Paul Roff, J. Lerogy, W. Y. Morant, Emilio J. Frungo, Mazlo y señora, Pupushado y señora, Victor Grob, Alfredo Cahen, Armand Cahen, Marie Boulard, Domingo Arellano, L. Salpiteur, Claudina Morand, Sanjurjo y señora, Alejandro Pérez Díaz, Julia Martín Costela, Manuel Gayoso, Aldón García, Eladio S. Iglesia y familia, Francisco Pintado, Inés Caballero, Isidoro Fernández, Carmen García, Manuel Rodríguez, Benjamín Rodríguez, Carmen Ferreiro, Luisero Rodríguez, Benjamín Rodríguez.

—Del vapor inglés "Asturias", llegado ayer de Southampton y escalas:

L. Auerreimer y familia, James S. Agar y familia, S. Abeles, D. J. Basto d'Alburquerque y familia, Germán Anschultz, Norman Arnold, Jane y Bertha Argile, D. Austin y señora, G. Brookman, A. W. Booto y familia, Santiago T. Beyrne, J. Alberto Beyrne, Pedro Bercetche, Barnacher, Gumersindo Berdeal y familia, José Lago Bautista, Blumenthal y señora, Amalia Berger, Guillermo Cao y familia, Eduardo Camosso y señora, Spencer Curtis, señorita C. L. Curtis, doctor Aguila del Castillo, J. H. Crowe, P. H. Carwardine y familia, Owen Croft y señora, Luis P. Canas, Agenor Cintra, Federico Costa é hijo, Domingo Antonio Crespo, Otto Costa, Andrea Alvarez de Cao, L. Portella Camina, Santiago Cabrera, Andrée Saint Cirgue, Antonio Croce, señorita Croce, Joao Calabrez, Humberto Calabrez, Isabel Costa, William Coventry, señora Vázquez Díez y familia, J. N. Drysdale y familia, Ramón Díaz, E. Eyre, R. W. Ellis, Silvana Pazo de Estelro, Juan Español y familia, doctor J. Escobar, Fernández y Familia, Miss Forbes-Robertson, René Penard Fernández, Mariano Ferreira, Marcelino Fernández y familia, W. R. Gregson y señora, E. J. Robertson Grant, A. K. Green y familia, L. D. Gurran, Roberto Glavi, Isidoro González García, Ignacio Guaraya y señora, Gastón Gonnet y señora, Juan González, M. Goldstein, Ana Got, Víctor Grumcker, Jean Roland Gosselin, doctor Teodosio González, J. R. Grieve, Diego Hardie y familia, señora Hartley, F. Henrich, Pablo Huweres, Pedro Iriart y familia, O. W. Jenkins y familia, Ernesto W. Johnson y señora, F. E. Jacob, Rosita Josephson, G. C. Kirby, W. E. Knightly, H. Klean, F. de Kerbrech, señoritas C. Kohne, C. T. Lawson Luis Pereyra Lucena y familia, Antonio C. Leloir y familia, Jesús Lanza, Manuel Lorenzo y señora, Esteban Llorente, Felipe Llorente, José F. Lucas, Alice Lebreton, Carmen Leibonitz, Federico Meyer, Luis Meyer, Grace Mac Gaul, Mackay, A. Macdonald y familia, Juan Carlos Mendoza y señora, E. V. Mansilla y señora, Murray, Antonio de Frietas Macul, Esteban Magalhaes, Angel Morinelli, Joaquín Preiro Martins, Ana Metropolo y familia, Jorge Metropolo, C. P. Neithorpe, G. T. Nathan, Benjamín Novaes, E. H. Orchard, Onnions, Benita V. de O'Connor y familia, Ramón Olaque, Consuelo Olaque, H. F. Orton, C. G. Palmer y familia, Frank Phillips, Samuel Hale Pearson y familia, Guillermina Pérez y familia, José G. Palacios, Juan José Pérez Peña, Luis María Rodríguez Pividal, Emalinda Pérez, M. C. Petit, Beatriz Podestá, Enrique Post, J. Richards, A. S. Le Rossignol, E. M. Rideout, R. L. Rumboll, señorita Rumboll, C. R. Roberts, Eduardo Retienne, Agustín Romero, José Rodríguez, Luis Rodríguez, José Crespo Rivero, Carlos M. Ramallo, Bernardina Rom, señorita A. Rodenas, Esther Rosenberk, Frances Rocney, Jack Robinson, Miss. Sewell, N. Muñoz Sauca, señorita Staley, Joao Fco. Pereuz de Souza, Vicente Silva, Raúl Cloro Solar y señora, señorita R. Trawmann, Ignacia Unamuno, Carlos Unzué, Genoveva Cao de Vázquez, José C. Ventré y familia, Joaquín F. Varela, Gerardo Vázquez y familia, Manuel Lorenzo Valle, José de Souza Vieira, José Valenzuela, Pacífico de Vargas, Daniel Vieira, W. H. Watton y familia, E. B. Ward, A. Shippon Willis y familia, Bertrán C. Wyatt, Adolfo Walsler, doctor Eduardo Zavalía y señora, María Zabaleta, Berta Zabools.

—Del vapor alemán "Cap Vilano", esperado hoy, de Hamburgo y escalas:

Juan José Blaquier, Mercedes Blaquier, Francisco Méndos Goncalves y familia, Eduardo Rocha y familia, Manuela L. de Elizalde, coronel Manuel Fernández Oro y familia, Eduardo de Bary y familia, Máxima B. de Botet y familia, Catalina P. Sorondo, Julio P. Sorondo, Claudio Williman y familia, Otto Zimmermann, W. Zimmermann, A. Baldrich, Hermann Ruete, Charlotte Ruete, Margarita W. de Gil, Alica Gil, Manuel Larrazábal, Emilio Alonso Criado, Federico Lumán y familia, Juan Olivier y familia, Arturo H. Coleman, Emilia L. Coleman, Eufrasia Labadie, Georg Elkau, Luise Elkau, Pedro Chardes, Luis Larghero, F. Sanguinetti y familia, Ignacio Podestá, Albinom Benedetti, Julia B. Benedetti, Philippe E. Carlisle, Luis Cincinato Bello, Felipe Leina, C. Brito, G. del Prino y señora, Antonio Carp, Georg Spanner, Adolfo Rouze, Josefina Cattáneo, Carlos Huber, Albert Huber, Walter Lebus, Max Crukemberg, August Kark, Karl Szatuy, María Turchel, Anna Outge, Luisa S. de Plata, Ranel Perez, Rosa Suárez, Juan S. Cross y familia, Hermann Thiel, Wilhelm Ruining, Julio Carot, Clara Racke, Cándido Villar, Catharina Villar, Luis Pont, Eugenio Branlard, Bárbara Mitzchell, Eduardo Zabala, Julio Eleni, Basilio Rodrigo, Rosa Huber, Ana Niegerer, Dolores Brandariz, Celia Sicarde, señora Douburger, María Calleno, Braulio Faulo, Henry Aubert, Armandis A. Marion, Alfred Pass, Ferdinand Strauss, Hugen Ruld y familia, Pedro Chenomondie y señora, G. A. Puente, Emiliano Linden, José Oscar Linden, Matilde Assler, Fritz Assler, Loterie Fabián Vázquez y familia, José Aguirre Oreta y familia, Agustina Ilos, Eduardo Goncalvez, María A. García, Antonia Fernández, Adolfo Nauclares, Federico Portero, Theodoro Córdoba, González Sierra, Julio Cross Barth Canito Apaicio, Patricio de Saracola, Antonio Malobos, Oscar Krause, Dolores Brandavis, Antonio González, Rodríguez del Busto y señora, Perfecto Diego, José J. Labra, Victoriano Garicales.

PUERTO DE LA PLATA

Salida: vapor inglés "Leitrim" para Londres, con productos.

PUERTO DE BAHIA BLANCA

Cargando carga general: vapores "Hyades" y "Córdoba" y velero "Atlanta". Total cargado, 400 toneladas.

Descargando carga general: vapores "Slam", "Torrington", "Hyades" y "Mascota" y lancha "X núm. 13 F. C. S.". Total descargado, 1,270 toneladas.

Entradas—Vapores "Orbit" y "Howick All".

Salida—Vapor "Brandwood".

PUERTO DE MONTEVIDEO

Llegaron los vapores: holandés "Hollandia" de Amsterdam, alemán "Cap Vilano" de Hamburgo, inglés "Swedish Prince" de Londres, id "Ocean Prince" de Nueva York, id "Orissa" del Callao, id "Harmonides" de Liverpool.

—También llegaron los vapores inglés "Highland Heather" de Liverpool, español "Hércules" de Coquimbo, brasileño "Orión" de Río de Janeiro, inglés "Borderer" de Dunkerque, id "Ikalis" de Santa Lucía.

REGISTRO DEL ESTADO CIVIL Y ELECTORAL

Oficina principal, Tucumán 854; sección 1a., Rivadavia 8151; sección 1a. (sucursal), Esquiú 132 (Nueva Pompeya); sección 2a., Monteagudo 12; sección 3a., Iriarte 566; sección 4a., Almirante Brown 1078; sección 5a., Fray Cayetano 65; sección 6a., Belgrano 4139; sección 7a., Bartolomé Mitre 4369; sección 8a., Rincón 1454; sección 9a., Ecuador 385; sección 10a., Alberti 340; sección 11a., Azcuénaga 487; sección 12, Santiago del Estero 941; sección 13, Bolívar 669; sección 14, Montevideo 135; sección 15, Malabia 261; sucursal de la sección 15, Habana y Esperanza (Villa Devoto); sección 16, Juramento y Cuba (Municipalidad); sección 16, Nahuel Huapí 5058 (nuevo); sección 17, Federico Lacroze 2469; sección 18, Gurruchaga 2164; sección 19, Santa Fe 2305; sección 20, Uruguay 1036.

Los nacimientos deben ser declarados por el pariente más cercano ó por la partera, dentro de los tres días de producidos, bajo pena de multa ó prisión.

Inscripciones de ayer

MATRIMONIOS

Sección 4a.—Manuel Freije, español, jornalero, con Manuela Osorio, española; Lorenzo Rosso, italiano, conductor, con Teresa Lavagnino, italiana; Ricardo Baquein, español, cochero, con Rosa López, española; Felipe Mirtola, argentino, empleado, con Dominga Ortuño, argentina.

Sección 12a.—Ricardo Dieta, argentino, Defensa 1289, con Josefina Goymil, argentina, Piedras 1267; Eusebio Sorra, español, San Carlos 3566, con Margarita Alsina, española, San Juan 1551; Emilio Varela, español, Sáenz Peña 523 con Eugenia Ceballos, española, Chacabuco 945; Juan Buonocore, italiano, San Juan 1162, con Ofelia Orstti, argentina, Sarmiento 1173; Vicente Abuín español, Sáenz Peña 1981, con Emilia Castro, española, Comte 1302; Octavio V. Viera, argentino, Carlos Calvo 847, con Reina A. Garré, francesa, Carlos Calvo 847; Francisco Blanco, español, Sáenz Peña 766, con María E. Bannon, española, Independencia 1552.

Sección 13a.—Pascual Pascaretta, argentino, empleado, con Faustina Manzella, italiana, Entre Ríos 418; Antonio Contenti, argentino, sastre, Defensa número 752, con Pilar Castro, española, Defensa 753; Manuel Matta, español, comerciante, Moreno 610, con Ascención Acuña, española, Moreno 610; José Moreno, español, pintor, Cevallos 279, con Dolores Simón, española, Cevallos 279; José Rodríguez, español, chauffeur, Cevallos 176, con Regina Pérez, española, Cevallos 176; Diego Mun Sac, chino, fotógrafo, Santiago del Estero 222, con Victoria Ceong, china, Santiago del Estero 922; Joaquín Torres, español, empleado, Victoria 1383, con Pilar Fernández, española, Victoria 1383; Lorenzo Garrassino, italiano, farmacéutico, Tacuarí 718, con Rafaela Ami, italiana, Tacuarí 718; Silverio Calzón, español, empleado, con María Calzón, española, Chacabuco 960.

Sección 14a.—Jorge A. L. Vickery, británico, Florida 25, con Daisy Mac Quillan, británica, Florida 25; Pedro Ojea, español, Paraná 560, con Visitación Rodríguez, española, Paraná 560; Eusebio López, argentino, Arenales número 1494, con Herminia Fernández, española, Montevideo 640; Manuel Vázquez, español, San Martín 663, con Licina González, española, San Martín 621; Jerónimo L. B. Bacigalupo, argentino, Taff 1581, con Angela Fioritto, italiana, Taff 1581; Alfredo Marchesano, argentino, cochero, Tucumán 273, con Carolina Perezzini, argentina, Tucumán 273; Francisco Apellániz, español, 25 de Mayo 42, con Leticia Vega, española, Díaz Vélez 1017; Fritz Brander, sueco, Libertad 18, con Ahmy Estella Berglund, sueca, San Martín 245; Andrés Di Lillo, italiano, Florida 271, con Esther Alda Quatruel, italiana, Lavalle 1452.

Sección 15a.—Francisco Farra, español, con Amparo Barros, española.

Sección 16a.—Juan Stanglini, argentino, carpintero, con Santos Simonelli, argentina; Juan Santillo, italiano, jardinero, con Generosa Alfaya, española; Juan D. A. Roselló, argentino, moldeador, con Josefa G. Fossati, argentina; Juan Balaña, español, electricista, con Micaela Pereda, argentina; Luis Bagini, italiano, pintor, con Celestina Mariani, argentina; Pedro Ratti, italiano, comerciante, con Juana Cremauro, italiana.

DEFUNCIONES

Sección 1a.—N. Bourrin, Piñeres 283; Juan Morello, 12 años, argentino, Araujo 520; María Jesús, 8 meses, argentina, Beauchef 1408; Josefina M. Rodríguez, 9 meses, argentina, Schmidel, sin número, Liniers; Ramona Z. de Ruiz, 80 años, argentina, Portela 235; Carmen Manalich, 8 meses, argentina, Bogotá 4282; Alejandrina N. Ruiz, 11 meses, argentina, Provincias Unidas 6121.

Sección 2a.—María Rito Elisco, 6 meses, argentina, Caseros 2917; Antonio González, 36 años, argentino, hospital Muñiz; Luis González, 58 años, argentino, hospital Muñiz; Máximo Lombardi, 29 años, argentino, Uspallata 1431; Delio Larrobire, 3 años, argentino, Inclán 19; Felipe Olgui, 8 meses, argentino, Inclán 19; Irma Bustamante 33 meses, argentina, Loria 1933; Mario Aguirre, 9 meses, Pepirí 1331.

Sección 4a.—N. Rodríguez, Patricios 1028; Antonio Nakasaki, 24 días, argentino, Presidente 510.

Sección 5a.—Amalia Schester, 69 años, argentina, Rivadavia 5744; Celeste Inés Abelaira, 5 meses, oriental, San Eduardo 2933; Heliodoro Barrionuevo, 5 meses, argentino, Pumacahua 629.

Sección 6a.—N. Montemino, Senillosa 456; Roberto Morena, 5 meses, oriental, Senillosa 379; José M. Monteagudo, 4 meses, argentino, José M. Moreno 937; María T. García, 5 años, argentina, Avenida La Plata 1021; Alfonso La Banca, 2 años, argentino, Independencia 4077.

Sección 7a.—Arturo Orizaga, 2 meses y 15 días, argentino, Bernal 668; Luis Lambert, 3 meses, argentino, Rocamora 62; Domingo Marturana, 58 años, italiano, hospital Italiano; Guillermo Ulisi, 65 años, italiano, hospital Italiano.

Sección 9a.—Margarita F. de Santos, 28 años, argentina, hospital San Roque; Angel Vallini, 67 años, italiano, hospital San Roque.

Sección 10a.—María M. Arrom, 2 meses, argentina, Sarandí 247.

Sección 11a.—Antonio Rossi, 63 años, italiano, Lavalle 1974; N. N., Viamonte 2189.

Sección 12a.—José L. Gil, 22 meses, argentino, Defensa 1364; Elvira Valusio, 20 años, argentina, Esta dos Unidos 1551; Crispino G. Chousa, 10 meses, argentino, Bolívar 1334; María E. Rodríguez, 10 meses, argentina, Cochabamba 338; Inés V. Bracco, 47 años, italiano, Humberto 1773; José C. Paz Pérez, 15 años, brasileño, San Juan 1348; Victoria F. de Meurget, 65 años, francesa, Constitución 1206; Buildor Dantten, 22 años, argentino, Cevallos 969.

Sección 13a.— Benedicto Coppolo, 4 meses, argentino, Independencia 1559; Aurora C. de Aráoz, 23 meses, argentina, Tacuarí 114; Marcelino López, 11 años, argentino, Defensa 365; Esther Romero, 2 meses, argentina, Moreno 842.

Sección 14a.—N. Zoccala, 25 de Mayo 710; Angela Ibáñez, 8 días, argentina, San Martín 32; Martín Sanguinetti, 6 años, argentino, Talcahuano 724.

Sección 15a.—Dolores Z. Cabana, 1 mes, argentina, Segui 1861; Nicanor Pardo, 7 meses, argentino, Deseado 2608; María A. de Torres, 66 años, español, hospital Torcuato de Alvear; Antonia C. Spingola, 5 meses, argentina, Acoyte 1460; Miguel V. Blanco, 11 meses, argentino, Monte Castro, sin número; Clara Romero, 19 meses, argentina, Helguera 2693.

Sección 16a.—Silvano Lencina, 6 meses, argentina, Apipé 1915; Elvira F. Spinelli, 1 año, argentina, Moldes 2658; Honorio García, 7 meses, argentino, Republiquetas y avenida del Tejar; Lina M. Anchubidant, 3 meses argentina, Monroe 1921; Rosa Z. Moreno, 1 año, argentina, Amenábar 3871; Antonieta Tizzoni, 2 meses, argentina, Echevenría 1168; Adalgisa L. Andrenacci, 5 meses, argentina, Montañeses 2891.

Sección 17a.—Aída Lemme, 7 años, argentina, Ushuaia 3638; Aurelia P. de Lanea, 34 años, argentina, Virreyes 2260.

Sección 18a.—N. Montenegro, Gazcón 1280; Susana E. Widinamun, 1 año, argentina, Cavia 70; Manuel Novoa, 15 días, argentino, Las Heras 1607; Matilde de Bianchi, 22 meses, argentina, Serrano 1160.

Sección 19a.—Antonio Garame, 10 meses, argentino, hospital de Niños; Ambrosio Fortunato, 84 años, italiano, A. de Mendigos; Dolores Martínez, 42 años española, Melo 480; Francisca C. de Rodó, 25 años, española, hospital de Clínicas; Félix Lodola, 10 años, italiano, hospital de Niños; Héctor Castellano, 10 meses, argentino, hospital de Niños; Catalina Durando, 75 años, italiana, Charcas 2551; Ramón Pugalto, 4 años, argentino, Pereyra Lucena 46; María Velázquez, 56 años, argentina, A. de Mendigos.

Sección 20a.—Teresa Ernesta Khisner de Fusi, 56 años, italiana, Santa Fe 1124.

SECCION SOLICITADAS

Enfermedades secretas—Santalol Montagu.

SECCION NOTABLES

Tuberculosis, asma, etc.
Nuevo tratamiento especial y exclusivo. Antisepsia pulmonar y sueroterapia combinados. Pobres gratis.
Dr. SAUBIDET
MEJICO 1346, de 3 á 5 p. m.

Dr. CERVERA Especialista en las enfermedades de la piel y secretas. De regreso de Europa, ha abierto su consultorio en la calle Córdoba 849. Consultas de 1 á 3 y de 5 á 7 p. m.

Dr. Noceti
Del hospital de Clínicas. Enfermedades de los OJOS y ANTEOJOS. Maipú número 535. De 1 á 4 p. m. perm.

Dr. JUAN CARLOS LACROZE
Especialista del hospital San Roque. Enfermedades de los riñones, vejiga, próstata, uretra, etc., y secretas de ambos sexos, CERRITO 416. De 2 á 5 de la tarde. v29dic.

La cabaña de aves puras "Parque de Aclimatación", Bella Vista, F. C. P., proclama que los "Polvos Morris" han evitado las epizootias en su criadero y que á ellos deben gran parte del éxito obtenido. Por instrucciones y precios, dirigirse á M. Figallo y Cía.
Buenos Aires, calle Maipú 212

Dr. MARIANO R. CASTEX
Del Hospital Alvear. Enfermedades internas y nerviosas. RAYOS X. Lavalle 462. Consultas de 2 á 4. 1p

Dr. Angel F. Ortiz Especialista en las enfermedades del riñón, vejiga, próstata, uretra, etc. Consultas gratuitas en LA PRENSA, los sábados, de 9 á 10 y particularmente, en la calle Tucumán 718, de 2 á 4 p. m., diarias.

"STOMALIX
SAIZ DE CARLOS"
CURA
ESTOMAGO
INTESTINOS
venta: FARMACIAS

Dr. REPARAZ
Diplomado, especialista en la Facultad de París.
PIEL—Tratamiento científico de las enfermedades secretas.
De 1 á 4 y de 8 á 10 de la noche.—Las Heras 478. 1p

"DUC"
El mejor y más económico papel para cigarrillos. Marca de consumo MUNDIAL y la más antigua, pues data de 1860, prueba elocuente de su calidad superior. En venta en todos los almacenes y cigarrerías. La cajita tiene 60 libritos de 120 hojitas cada uno. Unicos agentes: E. Mendy é hijos.

AFECCIONES DEL APARATO GENITO - URINARIO Y SECRETAS, Doctores Martínez y Solá, SUIPACHA 137. APLICACION DEL 606. Consultas de 11 á 12 m. y de 3 á 6 p. m.

Dr. E. LOZANO
Enfermedades de mujeres y nerviosas. Afecciones bronquiales y pulmonares de adultos y niños, Cerrito 755. De 2 á 4.

Dr. Tomás E. Diaz
Atiende su estudio de abogado de 1 á 5 p. m., Tucumán 1335, primer piso.

Corazón - Pulmones
Doctor Miguel Angel Marini, Jefe del Servicio del Hospital Torcuato Alvear. Consultas de 2 á 4. Vicente López 169.

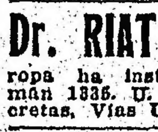
J. EDELBERG
Dentista cirujano. Dientes fijos sin paladar. Operaciones sin dolor. Bernardo de Irigoyen (Buen Orden) núm. 909. v30

Dr. RIAT Jefe del servicio de piel del Patronato de la Infancia. De regreso de Europa ha instalado su consultorio, Tucumán 1336. U. T. 1398 (Libertad). Piel, Secretas, Vías Urinarias, de 4 á 6. v20dic.

SOCIEDAD HIPOTECARIA
"BELGA - AMERICANA
Banco Hipotecario Franco-Argentino
226-Bartolomé Mitre-226
Hace préstamos hipotecarios en oro sobre propiedades en la capital federal y sobre establecimientos de campo á plazos largos y sin límite en la cantidad.

Doctor ZAMBRINI
Jefe del servicio de nariz, garganta y oídos del hospital San Roque, Maipú 278, de 1 á 3 p. m. 1p

Dr. Pedro del Pino
Especialmente
Cirugía General y Ginecología
REINA 451 — De 2 á 4. — U. T. 3105, Av. v30

Dr. GOYENA
Jefe de clínica de la Facultad de Medicina (sala V, del hospital de Clínicas). Enfermedades del estómago, intestinos é hígado. De 2 á 4 p. m., SAN JOSE 530. v15dic

Sanatorio "GUTIERREZ"
de cirugía, dirigido por los doctores Avelino Gutiérrez, profesor de la Facultad de Medicina, y Angel Gutiérrez, jefe del servicio de cirugía general de mujeres y de ginecología del hospital Español.
Se reciben pensionistas de distintas categorías, Rivadavia 5611. Consultas: doctor Avelino Gutiérrez, martes, jueves y sábados, de 3 á 5 p. m.; doctor Angel Gutiérrez, lunes, miércoles y viernes, de 3 á 5 p. m., Bartolomé Mitre 1548. v2en.

DR. JOSE SABATINI
Médico-cirujano
Especialista diplomado de la clínica de vías urinarias de la Facultad de París. Enfermedades de riñones, próstata, vejiga, etc., Bartolomé Mitre 872, de 3 á 5 de la tarde. v31

Dr. DESTEFANO
Jefe de Clínica de la Facultad de Medicina en el Hospital de Clínicas. Enfermedades del corazón, pulmón y nerviosas. De 2 á 4 p. m., Salta 460. v10

Dr. ROCHE Especialista, jefe de servicio de piel y secretas del Hospital Francés. Vías urinarias, radioterapia, TUCUMAN 719.—Consultas: de 2 á 6 p. m. v14d

Afecciones del Oído, Garganta y Nariz
Doctor Escutary, especialista de los hospitales, Niños, Fernández y Francés.
Horas de consulta, de 2 á 5 p. m.—Victoria 913. U. T. 1538, Lib. 1p

Gratificación
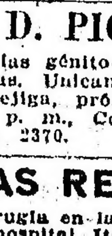
á la persona que entregue ó dé noticias de un caballo colorado tapado de la marca al márgen, extraviado en Barracas. Dirigirse á Lima 127. 1p

HERNIAS (QUEBRADURAS)
Curación radical sin operar, en todas edades y sexo. Certificados de curaciones.—Wall. Bmé. Mitre 819, altos. 1p

Dr. CARLOS D. PICCARDO
Del servicio de vías génito-urinarias del Hospital de Clínicas. Unicamente génito-urinarias, (riñón, vejiga, próstata, uretra, etc.) De 2.30 á 6 p. m., Corrientes 643. Particular, Cangallo 2370. 1p

Dr. NICOLAS REPETTO
Ex profesor de cirugía en la Facultad de Medicina y en el hospital Italiano. Especialista en cirugía y enfermedades de señoras. Ha trasladado el consultorio á Corrientes 1943. Consultas de 3 á 5 p. m. v24

Doctor GRECO
Profesor suplente de enfermedades de la piel, de la Facultad de Medicina. Vías urinarias hospital San Roque. Rayos X. Consultas de 1 á 4 p. m., Esmeralda 872. Atiende provisionalmente, Tucumán 570. Consultorio del profesor doctor B. Sommer. 1p

REMEDIO DE GRAN VALOR
Para Los Nervios Y La Sangre.

STA. BESSIE FARRELL.

CARTA de la Sta. Bessie Farrell, de Brooklyn, N. Y., No. 1011 Third Ave., Presidenta de la Sociedad Christiana Temperante de Jóvenes.

"La Peruna es verdaderamente un remedio de gran valor para los nervios y la sangre, hecha á propósito para fortificar las mujeres débiles y delicadas. Por experiencia se que es un gran restaurador de las fuerzas perdidas. Ayuda á asimilar y digerir los alimentos. He tenido ocasión de recomendarla frecuentemente en mi trabajo, especialmente á las mujeres.

"No conozco nada mejor para fortalecer una madre joven, en realidad, para todos los padecimientos peculiares de la mujer, y por estas razones la recomiendo sinceramente".

El Dr. Hartman ha recetado la Peruna á muchos miles de mujeres, y constantemente recibo cartas como la de la Sta. Farrell, dándole las gracias por maravillosos resultados.

No Se Martirice.

Cuando necesite un laxante que sea agradable al paladar y suave.

Manalin Es El Laxante Ideal.

Venta autorizada por el Departamento Nacional de Higiene. Certificado núm. 643. Expendio libre.

Se vende en todas las farmacias y droguerías y al por mayor dirigirse á los señores Donnel y Palmer, Moreno 563, Buenos Aires.

Dr. Cabaut Especialista en enfermedades de los ojos anteojos, etc. Oculista del Hospital Francés. De regreso de Europa, ha reabierto su consultorio, C. PELLEGRINI 594, de 1 á 5 p. m. U. T. 688 L. v3dic.

BARRERA MONTARON
AUXILIO AGRICOLA
GARAY 2342 Buenos Aires

Dr. ELIZALDE
Jefe de clínica en el servicio de enfermedades del riñón, próstata, vejiga, etc., en el hospital San Roque. Consultas de cirugía y vías urinarias.—Maipú 812, de 2 á 5 p. m. 1p

Dr. JOSE V. VARALLA especialista en vías urinarias, y piel. Electricidad médica, rayos X.—Sarmiento 839, de 4 á 6 p. m.—Pozos 987 de 1 á 3 y de 7 á 8 p. m.

ENFERMEDADES DEL ESTOMAGO
PORQUE TRIUNFA EL
DIGESTIVO MOJARRIETA.
en casos donde han fracasado todos los demás remedios

Todos los pretendidos medicamentos para el estómago propuestos hasta la fecha están compuestos á base de calmantes ó astringentes, los cuales sólo pueden, cuando más, aliviar al principio y cuando se dejan de tomar entonces se notan las funestas consecuencias de estos artificios.

El Digestivo Mojarrieta está garantizado no contener ni calmantes, ni astringentes: ni pepsina, ni pancreatina, ni bismuto, ni magnesia, ni opio; obra de una manera nueva y completamente diferente por el medio de un poderoso desinfectante que efectúa una verdadera antisepsia del aparato digestivo, destruyendo todos los microbios, causas de las enfermedades del estómago é intestinos y por consiguiente hace desaparecer para siempre el mal, atacándolo en sus mismas raíces.

Para convencerse, pidan á los únicos depositarios: Droguería de la Estrella Ltda., 215, Defensa, Buenos Aires, el librito explicativo sobre el tratamiento de las enfermedades del estómago; se mandará gratis á vuelta de correo.

Dr. ALBERTO MAIDANA
Jefe de los servicios de garganta, nariz y oídos de los hospitales Francés y Rivadavia. Consultas de 2 á 5. Carlos Pellegrini. 1048.

Dr. C. M. MATTA
Diplomado de la clínica de las vías urinarias de la Facultad de París. Médico del Hospital San Roque y Militar. Riñón, próstata, vejiga, etc., Lavalle 1312, de 2 á 4 p. m. 1p

CASAS ECONÓMICAS
5 GRANDES PREMIOS DE HONOR

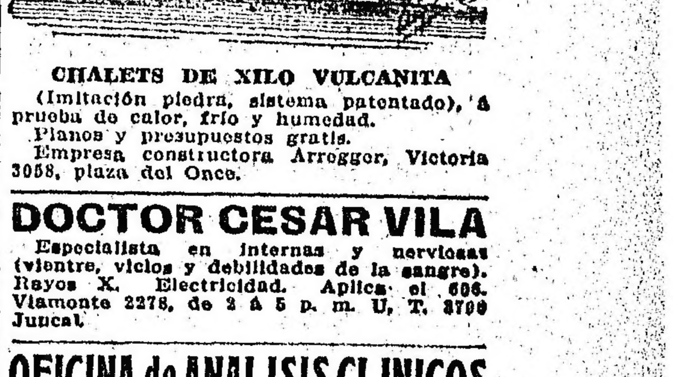
CHALETS DE XILO VULCANITA
(Imitación piedra, sistema patentado), á prueba de calor, frío y humedad.
Planos y presupuestos gratis.
Empresa constructora Arregger, Victoria 3058, plaza del Once.

DOCTOR CESAR VILA
Especialista en internas y nerviosas (vientre, vicios y debilidades de la sangre). Rayos X. Electricidad. Aplica el 606. Viamonte 2278, de 3 á 5 p. m. U. T. 3799 Juncal.

OFICINA de ANALISIS CLINICOS
Atendida personalmente por los
Dres. J. T. Raffo, G. F. Schaefer y F. A. Justo
Profesores de la Universidad Nacional de Buenos Aires.
Análisis clínicos, anátomo-patológicos y bacteriológicos. Diagnóstico de la avariosis por la REACCION DE WASSERMANN y por el ULTRA-MICROSCOPIO.
Sarmiento (Cuyo) 799, esquina Esmeralda — Buenos Aires. 1p

Dr. PACIFICO DIAZ
Especialista en enfermedades de la piel (del hospital de Niños y del Militar). Cerrito 322. De 1 á 4 p. m.

El material de construcción del Siglo XX

es el

Ladrillo de Arena calcinado!

La fabricación reporta ganancias importantes. Esta casa ya ha construído más de 360 fábricas de ladrillos de arena, instalando, respectivamente, sus máquinas especiales.
Inmejorables referencias. Catálogos con amplias descripciones gratis.

F. Komnick Fabrica de Máquinas **Elbing** 55 Alemania

Primera y más importante fábrica del mundo, que se dedica especialmente á la instalación de fábricas de ladrillos de arena calcinados.

¿SUFRE Vd.?

Nuestros remedios son de poderosa eficacia para reintegrar la salud y para restaurar y rejuvenecer el organismo.

A cada enfermedad corresponde un remedio diferente, preparado exprofeso para combatirla pronto y radicalmente.
Debilidad nerviosa, Fuerzas agotadas, Neurastenia, Histerismo, Envenenamiento de la sangre (en sus tres períodos) Enfermedades secretas de ambos sexos, Vejiga y vías urinarias, enfermedades del estómago, Dispepsia, Gastralgia, Reumatismo, Ciática, Obesidad ó gordura excesiva, Influenza, Resfríos, Tos, Catarro, Bronquitis, Tisis ó Tuberculosis, enfermedades de las señoras (desarreglos mensuales y achaques femeniles), desinfección y curación de llagas, úlceras, heridas, etc.
Nuestro libro explicativo indica el sistema fácil y científico de sanar rápida y completamente de todas esas dolencias.
Gratis entregamos personalmente y franco de porte remitimos por correo á todos los países de Sud América, nuestro libro que explica los síntomas de esas dolencias y la manera eficaz y segura de combatirlas.

DE VENTA EN LAS BUENAS FARMACIAS
LLENEN Y ENVIENOS ESTE CUPON

CUPON

Señor Concesionario de los "ESPECIFICOS MOURA".
1521 VENEZUELA 1521—Buenos Aires.
Sírvase remitirme GRATIS el libro explicativo.
Nombre ....
Calle y Número ....
Ciudad ó pueblo ....
Provincia ....
Ferrocarril ....
Horas de despacho: de 8 á 12 m. y de 2 á 6 p. m.

1p

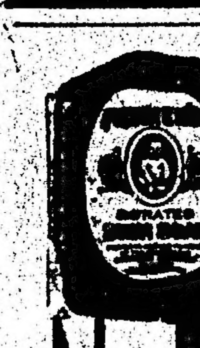

Consejos Para Adquirir La Belleza

Se debe usar siempre un jabón que se *sepa* que es *suave* y *puro* que limpia perfectamente en lugar de obstruir ó abrillantar el cutis.
La mejor manera de mantener el cutis limpio y saludable es usar sólamente el puro y legítimo

JABÓN BORATADO DE

MENNEN

Después del baño y después de vestirse deben de usarse los Polvos de Mennen de Talco Boratado. Absorven el sudor y otras secreciones venenosas, mientras que sus cualidades suaves calman cualquier irritación.
El uso continuo de estas dos famosas preparaciones dán por resultado un cutis más limpio, más saludable, más bello.
Gerhard Mennen Chem. Co., Newark, N.J., E.U. de A.
Agentes: Donnell & Palmer, Moreno 562-566

CARTUCHOS
UMC **Son los más populares** UMC
RIFLES REMINGTON

DOCTOR POLITO
Enfermedades de la piel, secretas y vías urinarias. Aplica la fórmula 606. E. Ríos 624. Consultas: 2 á 4 y 7 á 8 p. m. v5d.

Doctor CHABROUX
Del Hospital Rivadavia. Piel, génito-urinarias y secretas. Diplomado en los hospitales de París (St. Louis, Urologie, etc.) De regreso de Europa, Tucumán 828. De 2 á 6 p. m. y 9 á 10 de la noche. v21dic

Dr. V. DIMITRI
Después de dos años de asistencia á las clínicas de Berlín y París; atiendo enfermedades nerviosas: parálisis, neuralgias, ciáticas. Reumatismo, electrodiagnóstico y electroterapia. — Talcahuano 1154, de 2 á 4. v29d

PIOJOS DE LAS GALLINAS
Petróleo blanco, soluble en el agua. Auxilio Agrícola, 2342 Garay.

Dr. F. MOLLARD
Cirujano del Hospital Francés. Especialista en enfermedades del riñón, vejiga, próstata, secretas y de la piel, ALSINA 823, de 2 á 5 de la tarde. v3dic.

Doctor FONTANA
Médico interno de la Maternidad de la Escuela de Parteras.—PARTOS. Las Heras 508. Consultas de 2 á 4 p. m. U. Telef. 1681, (Juncal).

Doctor ROBERTO AROZTEGUY
Del hospital Rivadavia. Especialista en enfermedades de señoras, partos y cirugía general. De 2 á 4 p. m., menos los jueves y festivos. Paraná 56. U. T. 64 (Libertad).

EL 606
lo aplica el DOCTOR RAPOPORT, de regreso de las clínicas europeas á donde fué comisionado para estudiar este medicamento. Especialista en secretas y vías urinarias. De 1 á 4 p. m., CORRIENTES 2670. v3dic.

SANATORIO DE CIRUGIA
VIAMONTE núm. 1583
de los doctores Francisco Llobet y S. J. Medina, cirujanos del Hospital Rawson.
Se reciben enfermos pensionistas á 10, 15 y 20 $ diarios, los que podrán ser operados por facultativos extraños á la casa.

CUIDADO CON LAS IMITACIONES!

AGENCIA Y DEPÓSITO GENERAL
DE LOS
GRAMOFONOS y DISCOS "VICTOR"
"CASA LEPAGE"
DE
MAX GLÜCKSMANN

638 Av. de Mayo,
637 Victoria
y 375 Bolívar
BUENOS AIRES

Sucursal en Rosario
Calle Córdoba 860

Gramófonos "Víctor", desde $ 30 m|n, hasta 1.475.

Nuevos aparatos "Victrola", desde $ 125, hasta 1.200.

Discos doble faz "Víctor", calidad superior, á $ 2.50 m|n.

Discos de celebridades "Víctor, desde $ 3 m|n.

Catálogos ilustrados GRATIS con las ÚLTIMAS NOVEDADES

La famosa Marco de Fábrica Víctor aparece estampada en cada máquina Víctor, Víctor-Victrola y Disco Víctor.

Este grabado intensamente natural representa para todos lo mejor que hay en la música

Es la famosa marca de fábrica Victor y le trae para Vd., no importa donde esté, la mejor música de toda clase, cantada y tocada en el mejor estilo y por los artistas más célebres.

"La Voz del Amo" ha sido de eficaz ayuda para popularizar la ópera. Ha creado en los corazones de la gente un amor más profundo por la música. No solamente ha entretenido á muchos, sino que los ha educado para poder apreciar debidamente la mejor música del mundo.

Y si solamente hace Vd. lo posible para oir la máquina Victor comprenderá inmediatamente el motivo por qué este instrumento ha logrado tal éxito en el reino de la música.

¡No lo demore ya por más tiempo! Acuda hoy mismo al comerciante Victor más cercano y él tendrá sumo gusto en tocar para Vd. cualquier música Victor que desee oir.

Y no se olvide de oir la máquina Victor-Victrola

Victor Talking Machine Co., Camden, N. J., E. U. de A.

Para conseguir los mejores resultados, úsense únicamente Agujas Victor con los Discos Victor

DOCTOR CORTI
Especialista en enfermedades del corazón, nerviosas y de niños. Consultas de 2 á 5 p. m., Bmé. MITRE. 1736 v21dic

APLICACION DEL 606 por el Dr. TAVOLARO
ESPECIALISTA en secretas de ambos sexos
Electricidad médica, rayos X.
INSTITUTO MODERNO, CALLAO 158
De 9 á 11 a. m. y de 3 á 5 p. m. v31

HERNIA ÚNICO TRATAMIENTO INFALIBLE — ESPECIALISTA CUYO 429
Reducción garantida con el moderno SIPLEX automático. Cómodo al uso y de adaptación perfecta, es, hoy día, el único sistema reconocido á la vez seguro y eficaz, 429 Sarmiento (antigua calle Cuyo). v4

Corrientes 787 entre Maipú y Esmeralda
(ANTES CALLAO 59)
• PROFESOR A. WORK
NO HAY MAS CALLOS, JUANETES

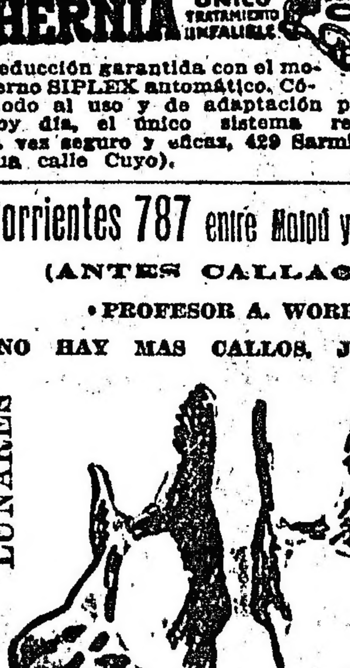

UÑAS ENCARNADAS

El único especialista en extracciones. Callos duros y blandos, encima de los dedos y en la planta de los pies y juanetes, hasta los que están inflamados se sacan con la raíz en una sola operación, sin dolor ni sangre.
Callos entre los dedos ú ojos de gallo, se sacan sin sangre ni dolor y puede calzarse en seguida.
Uñas encarnadas. Esta operación se hace sin arrancar la uña y sin cloroformo. Sin sangre y sin dolor y también puede calzarse en seguida.
Verrugas y lunares se sacan sin dolor, sin cortar y sin que quede señal alguna.
Extracciones á precios módicos.
Consultas gratis de 9 á 12 y de 1 á 5 todos los días: domingos de 9 á 12 m. v3

Dr. RIVABELLA, Oculista
Diplomado especialista de oculística en las Facultades de París y Turín. Director, del servicio de Oculística del hospital Italiano de Buenos Aires. Especialidades: Fondo del ojo, Catarata, Vías lagrimales, Granulosa, Manchas de la córnea, Estrabismo, Dioptrica. De 2 á 5. Domingos de 10 á 11. Lavalle 1813. v8dic.

Dr. GORLERO PIZARRO
ESPECIALISTA.—Enfermedades del pulmón y estómago. Tratamiento de la tuberculosis, de 3 á 5 y de 8 á 9 p. m., SARMIENTO (antes Cuyo) 1296. v17dic

AFECCIONES DE LAS VIAS URINARIAS y SECRETAS
El doctor Ferulano, profesor de la universidad de Nápoles, ha vuelto de las clínicas de Europa. Tucumán 696. Consultas de 8 á 10 a. m., de 2 á 5 y de 7 á 8 p. m. Domingos, de 8 á 10 a. m. v18dic.

SANATORIO ITALIANO
PERU 443
U. Telef. 3354, Av. — Coop. 4207, C.
DIRECTOR:
PROFESOR Dr. A. TEDESCHI
Instalaciones completas para cirugía general. Especialidad en enfermedades de señoras.—RAYOS X—ELECTRICIDAD — Servicio médico permanente.

DOCTOR A. TEDESCHI
CIRUGIA
Enfermedades de señoras y partos. Consultas de 11 á 2.—PERU 443. perm.

HEMORROIDES
Tratamiento radical sin operación cruenta, doctor E. G. Figueroa. Enfermedades intestinales estómago y abdominales, TUCUMAN 565, de 3 á 5 p. m. perm.

AJENJO BERGER

Doctor JULIAN PANELO
-CLINICA MEDICA
Corazón, pulmonar y enfermedades internas, calle CANGALLO 1571, de 1 á 3 p. m. v12d

Dr. CASTAÑO
Especialista en enfermedades urinarias, curación radical de la hipertrofia de la próstata. TUCUMAN 830. Consultas de 1 á 4 p. m. Hospital San Roque, de 9 a. m. Unión Telef. 2942, Libertad.

606
Se aplica en el Sanatorio Italiano, calle Perú 443, bajo continua vigilancia médica. perm.

Dr. IGNACIO TORRES
Médico del hospital San Roque, jefe de clínica de garganta, nariz y oído, del servicio de LA PRENSA. Aplicaciones de Radium para el cáncer, nevus, etc.
Consultas de 3 á 5 p. m. martes, jueves y sábado. Tucumán 781.

Dr. León Pereira
Profesor de odontología en la Facultad de Medicina. Atiende enfermedades de los dientes y de la boca. Hace dentaduras artificiales. Esmeralda 246.

"LOS LUTOS"
443 - C. Pellegrini - 445
Entre Corrientes y Lavalle

GORRAS! Crespón chiffón opaco, con 2 velos, á $ 16, 18, 20, 22 y 25. TOCAS: crespón chiffón opaco, á $ 15, 16, 17, 18, 19, 20 y 22. Las mismas, con 2 velos, á $ 25, 28 y 30. SOMBREROS: Lo más nuevo y elegante, crespón chiffón INSUPERABLE, á $ 17, 18, 19, 20, 22 y 23. Los mismos, con 2 velos, á $ 25, 27, 29, 30 y 35. PALETOS: Cachemir elegantes formas, á $ 37.50. TAPADOS: Etamine superior, forro seda, á $ 55. Pidan catálogo No. 6.

443 CARLOS PELLEGRINI 445
U. T. 1873. Libertad.

AVISOS FUNEBRES

SEPELIOS

✝ MANUEL CERDEYRA—q. e. p. d.—Falleció el 3 de Diciembre de 1911.—Su esposa María Ana H. de Cerdeyra; sus hijos Manuel, María C. de Capechi, Carlos, Enrique, Domingo, Susana C. de Rossi, Eduardo G., Emma C. de Ayr, Raquel y Juan; sus hijos políticos Adolfo Capechi, Ramón Rossi, Elena P. de Cerdeyra, María U. de Cerdeyra y Guillermo Ayr, nietos, hermanos, hermanos políticos, sobrinos y demás deudos, invitan á sus relaciones á acompañar los restos del extinto al cementerio del Norte hoy domingo 3 de Diciembre, á las 3.30 p. m. Casa mortuoria, San Juan 1282. El duelo se despide por tarjeta. Se ruega no enviar coronas.—Nota: En la Compañía Nacional habrá carruajes.

✝ Teniente coronel MARIANO BEJARANO—q. e. p. d.—Falleció el 1o. de Diciembre de 1911.—Su esposa Adelina García de Bejarano; sus hijos doctor Estanislao G., Mercedes B. de Cabo, María B. de Bagú, Adelina, Carmen B. de Sosa, Sara B. de Gordillo y Margarita; su señora madre política Carmen Martínez de García; hijos políticos, nietos y demás deudos, invitan á sus relaciones á acompañar los restos del extinto al cementerio del Oeste, hoy domingo 3 de Diciembre, á las 10 a. m. Favor que agradecerán. Casa mortuoria, Oro 2428. Se ruega no enviar coronas. —Nota: Carruajes en la empresa Volpi.

✝ Teniente coronel MARIANO BEJARANO—q. e. p. d.—Falleció el 1o. de Diciembre de 1911.—La comisión directiva de la sociedad militar de socorros mutuos Ejército y Armada, invita á sus asociados á acompañar los restos del extinto al cementerio del Oeste, hoy domingo 3 de Diciembre, á las 10 a. m. Casa mortuoria, Oro 2428.

✝ JOSE PASTORIZA (padre)—q. e. p. d.—Falleció el 2 de Diciembre de 1911. —Sus hijos José, Manuel, Federico, Teófilo, Eduardo, Alberto, Raúl, Alfredo, Irene P. de Ferradás, María Luisa, Elena, Angelita, sus hijos políticos capitán Manuel Ferradás, María B. Tubio y Carmen Tello, su hermano Bernardo, sus hermanos políticos, sus sobrinos, primos, sus nietitas y demás deudos, invitan á sus relaciones á acompañar los restos del extinto al cementerio del Oeste, hoy domingo 3 de Diciembre, á las 4 p. m. Casa mortuoria, Yerbal 3754. El duelo se despide por tarjeta. En la empresa Volpi habrá carruajes hasta las 3 p. m. Se ruega no enviar coronas.

✝ ROSA CUNEO DE ANDREOTTI—q. e. p. d.—Falleció el 2 de Diciembre de 1911.—Su señora madre Micaela Lugomarsino de Cúneo; sus hermanos Angel, José, Teresa C. de Oneto, Luisa C. de Crocce, Felipe, Palmira C. de Tiscornia, María Luisa C. de Serra, Aída, Armando, Aníbal é Isolina Cúneo; hermanos políticos, abuela, tíos, sobrinos y demás deudos, invitan á sus relaciones á acompañar los restos de la extinta al cementerio del Oeste, hoy domingo 3 de Diciembre, á las 3 p. m. Se ruega no enviar coronas. Se despide por tarjeta. Casa mortuoria, Perú 1551. —Nota: Carruajes en la empresa Iribarne y Compañía.

✝ CESAR JULLIAN—q. e. p. d.—Falleció el 2 de Diciembre de 1911.—Sus hijos Lucía J. viuda de Bompart y Víctor Jullián, sus hijastras Adelina J. viuda de Langaret y Agustina Jacotin, sus nietos Augusto Orduviel y Angel Langaret, sobrinos y demás deudos (ausentes), invitan á sus relaciones á acompañar los restos del extinto al cementerio del Oeste, hoy domingo 3 de Diciembre, á las 3 p. m. Unica invitación. El duelo se despedirá por tarjeta. Casa mortuoria, Caseros 1951.—Nota: Carruajes en la empresa de Iribarne y Cía.

✝ MARGARITA ELVIRA GALLISHAW—q. e. p. d.—Falleció el 2 de Diciembre de 1911.—Sus padres Enrique Gallishaw y Elvira Céspedes de Gallishaw, hermanitos políticos Enrique, Santiago y María Elena, tíos y demás deudos, ruegan á sus relaciones quieran acompañar los restos de la extinta al cementerio del Oeste, hoy domingo 3 de Diciembre, á las 9.30 a. m. Unica invitación. El duelo se despide por tarjeta. Casa mortuoria, Monroe 4950 (General Urquiza). Se ruega no enviar coronas. —Nota: Carruajes disponibles en la cochería de Miguel Costa, Cabildo 2850 y Congreso.

✝ MATILDE POGGI DE SOULE—q. e. p. d.—Falleció el 2 de Diciembre de 1911. —Su esposo Luis Soulé, sus padres Juan Bautista Poggi y Juana Caviglia de Poggi, sus hermanos Tomás, Angela P. de Andriano, Bartolo y Celina P. de Mazières, sus padres políticos León Soulé y Ana Soulé, su hermana política Amelia Soulé, sus hermanos políticos y demás deudos, invitan á sus relaciones á acompañar los restos de la extinta al cementerio del Oeste, hoy domingo 3 de Diciembre, á las 10 a. m. Unica invitación. El duelo se despide por tarjeta. Casa mortuoria, Freire 321. Carruajes en la empresa Alegre y Puerta, Rivadavia 3681 y 7358.

✝ BENEDICTA MARTINO DE GIOVANNI—q. e. p. d.—Falleció el 2 de Diciembre de 1911.—Sus hijos Juan de Giovanni, Carmen D. de Scarella é Ida de Giovanni, su hija política Carmen Valzorio de de Giovanni, nietos y demás deudos, invitan á sus relaciones á acompañar los restos de la extinta al cementerio del Oeste, el lunes 4 de Diciembre, á las 9.30 a. m. En la iglesia de San Carlos se dirá una misa de cuerpo presente á las 10 a. m. Unica invitación. El duelo se despedirá por tarjeta. Se ruega no enviar coronas. Casa mortuoria, Sarmiento 3255 (antes Cuyo).—Nota: Carruajes en la empresa Lázaro Costa, Rioja 280.

✝ ENRIQUE PICCALUGA—q. e. p. d.—Falleció el 2 de Diciembre de 1911.—Sus padres Santiago Piccaluga y Angela Airoldi; sus hijos José (ausente) Julia, Arturo y Rosa y demás deudos, ruegan á sus relaciones quieran acompañar los restos del extinto al cementerio del Oeste, hoy domingo 3 de Diciembre, á las 2.30 p. m. El duelo se despedirá por tarjeta. Unica invitación. Favor que será agradecido. Casa mortuoria, Olavarría 1675 (Barracas).—Nota: Carruajes en la cochería Roverano, Avenida Montes de Oca 1881, hasta las 2 de la tarde.

✝ MIGUEL PASSOLS—q. e. p. d.—Falleció en Banfield el 2 de Diciembre de 1911, confortado con los auxilios de la santa religión y la bendición papal.—Su esposa Juana C. de Passols, su padre Narciso Passols, hermanos, sobrinos y demás deudos, invitan á sus relaciones á acompañar los restos del extinto al cementerio local, hoy domingo 3 de Diciembre, á las 9.30 a. m. Unica invitación. El duelo se despide por tarjeta. Casa mortuoria, Talcahuano 410.—Nota: En la empresa Pisano y Cía. habrá carruajes disponibles.

✝ JUAN ISAIAS TALAVERA—q. e. p. d. —Falleció el 2 de Diciembre de 1911.— La familia ruega á sus relaciones quieran acompañarlos á conducir los restos del extinto al cementerio del Oeste, hoy domingo 3 de Diciembre, á las 10 a. m. El duelo se despedirá por tarjeta. Casa mortuoria, Almeira 2602. Unica invitación.—Nota: Carruajes en la empresa de Juan Bautista Spallarossa, Azcuénaga 940.

✝ MARIA R. DE GROSSO—q. e. p. d.— Falleció el 2 de Diciembre de 1911.— Su esposo José Grosso, sus hijos Teresa, Angela, Vicente, Josefa, Luis, Ricardo, Sabina y su señora madre Ventura Rodríguez y hermano; tía, primos y demás deudos, invitan á sus relaciones á acompañar los restos de la extinta al cementerio del Oeste, hoy domingo 3 de Diciembre, á las 9.30 a. m. Casa mortuoria, Warnes 311.—Nota: Carruajes disponibles en la cochería de Vicente Marchitto, Andes 605, sucursal Lavalleja 245.

MISAS Y FUNERALES

✝ DOCTOR TOMAS MARTINEZ.—q. e. p. d.—Falleció el 4 de Diciembre de 1910.—Su familia invita á las personas de su relación á las misas que en sufragio del alma de dicho finado se celebrarán en el templo de San Francisco el lunes 4 de Diciembre á las 10 a. m. v4

✝ SANTIAGO J. MENA.—q. e. p. d.— Falleció el 5 de Diciembre de 1910.— Su esposa Delfina Echeverry de Mena, sus hijos Santiago, Juan Carlos, Delfina, María y demás deudos, ruegan á sus relaciones quieran acompañarlos á rogar á Dios por el eterno descanso de su alma en las misas que se celebrarán en la iglesia de San Nicolás de Bari de 7 á 10 a. m. el 5 de Diciembre. Favor que se agradecerá eternamente. El duelo se despedirá por tarjeta. v5

✝ JUSTA MARTINEZ DE GUILLON.—q. e. p. d.—Falleció el 6 de Diciembre de 1910, confortada con los auxilios de la santa religión.—Su esposo Ernesto Guillón; su hijito Ernesto Luis; Manuela Delfino de Martínez su señora madre; sus hermanas María Albina Martínez de Caride y Adelina Martínez de Delfino; sus padres políticos Luis Guillón y Emilia S. de Guillón, hermanos políticos, sobrinos, tíos, primos y demás deudos, invitan á sus relaciones á las misas que en sufragio de su alma se rezarán en la iglesia de la Inmaculada Concepción; el 6 de Diciembre, de 8 á 10 a. m. La familia asistirá á la última misa. El duelo se despide por tarjeta. v6

✝ MARIA SALGADO DE CONDE—q. e. p. d.—Falleció el 4 de Septiembre de 1911.—Sus hijos Ricardo, José y Emilio Conde Salgado, sus hijos políticos, nietos y demás deudos, ruegan á sus relaciones quieran acompañarlos á la misa que en sufragio de su alma se celebrará el lunes 4 de Diciembre, á las 10 a. m. en la iglesia parroquial del Carmen (General Urquiza). Favor que agradecerán. El duelo se despide por tarjeta. v4

✝ MIGUEL DAMELE—q. e. p. d.—Falleció el 5 de Octubre de 1911.—Su hija Pastora D. de Croci, hijo político Antonio Croci, nietos y demás deudos, invitan á sus relaciones á las misas que por su alma se oficiarán en la iglesia de Balvanera el martes 5 de Diciembre, de 8 á 10 a. m. La familia asistirá á la última misa. Favor que agraderán eternamente. v5

✝ LOLA DANTAS DE LOPEZ BURGUEÑO—q. e. p. d.—Falleció el 4 de Diciembre de 1910.—Por el eterno descanso de su alma se celebrarán misas en la iglesia de la Concepción el lunes 4 de Noviembre, á las 9 de la mañana. v4

✝ CATALINA RODRIGUEZ—q. e. p. d.— Falleció en Lomas de Zamora el 24 de Noviembre de 1911.—Sus sobrinos Fortunato Martínez, Sebastián Martínez, Trinidad Martínez (ausente), Sofía A. de Martínez, Adriana A. de Martínez y Modesta Muñoz y demás deudos, invitan á sus relaciones al funeral que por el eterno descanso de su alma se oficiará en la iglesia parroquial de Lomas de Zamora, el 5 de Diciembre, á las 10 a. m. Unica invitación. El duelo se despide por tarjeta. v5

✝ CATALINA PIZZORNO DE FIORITO. q. e. p. d.—Falleció el 21 de Noviembre de 1911.—Sus hijos Juan, Pedro Antonio, Carlos, Alfredo y Catalina, su hermana Isabel Pizzorno de Capra, su hermano político Antonio Capra, sus hijas políticas María Costa de Fiorito, Catalina Sambrizzi de Fiorito, Corina Sambrizzi de Fiorito y Cecilia Pienovi de Fiorito; sus nietos, tíos, sobrinos, primos y demás deudos, invitan á sus relaciones quieran acompañarlos á rogar á Dios por el eterno descanso de su alma en el funeral que se celebrará en la iglesia parroquial de Santa Lucía (Barracas al Norte) el lunes 4 de Diciembre á las 10 a. m. Favor que agradecerán eternamente. El duelo se despedirá por tarjeta. Unica invitación. v4d.

SECCION REMATES

Bravo Barros & Cía.
351—San Martín—361

AVISOS NUEVOS

SOBRE LA ESTACION NUÑEZ.—Una amplia esquina. Calle Manuela Pedraza esquina 3 de Febrero. Frentes al NE. y NO. A pocos metros de la estación Núñez. 1.000 v. c. en un lote. Base, $ 14 la vara. Tercera parte al contado, tercera parte á 6 meses y tercera parte á un año, con pagarés hipotecarios y 7 por ciento de interés, por semestres anticipados.
EL DOMINGO 10 de Diciembre, á las 3.30 de la tarde, en el mismo terreno. 20 varas á Manuela Pedraza por 50 á 3 de Febrero. Títulos perfectos. Informes y planos, 351 San Martín 361 y Cabildo 1978.—BRAVO BARROS y Cía. d3

RIO JANEIRO 859 — A 2 cuadras de las Avenidas Corrientes y Díaz Vélez. Buena casa para habitación ó renta. Base, pesos 15.000, pudiendo quedar pesos 10.000 á 6 y 12 meses de plazo con pagaré hipotecario y 7 por ciento de interés.
EL DOMINGO 10 de Diciembre, á las 5 de la tarde, en la misma propiedad. 10 varas por 29 en un costado y 32v56 en el otro. Ad corpus. Salón con entrada, 3 piezas, galpón, cocina con económica, pozo semisurgente con bomba y depósito. Está desocupada. Títulos perfectos. Informes, 351 San Martín 361.—BRAVO BARROS y Cía. d3

SAENZ Peña 140 A 144 — A pocos metros de la plaza del Congreso. Edificio moderno, de altos, constituído por dos negocios en la planta baja y una excelente casa de familia en la alta. Base, pesos 53.000, de la que se deducirán 19.600 cédulas serie L. El excedente podrá pagarse mitad al contado y mitad á 6 meses ó un año de plazo con 7 1|2 por ciento de interés.
EL MARTES 12 de Diciembre, á las 3 de la tarde, en nuestro hall, 351 San Martín 361. 9v47 por 1b. Ad corpus.
PLANTA BAJA — Números 142 y 144. Dos salones para negocio. Producen cada uno pesos 110 mensuales, con contratos hasta Agosto 1o. de 1912 y Marzo 1o. de 1913, respectivamente. Pueden dar $ 150 cada uno.
PISO ALTO — Número 140. Zaguán con revestimientos y escalera de mármol, vestíbulo de cristales y mosaicos extranjeros, cuatro habitaciones, baño, cocina y patio de mosaico. Cielorrasos de yeso, muros empapelados, pisos pino de tea encerados. Renta $ 180 al mes. Puede dar pesos 250. Frente piedra artificial, puertas de hierro con cristales, vidrieras con cortinas metálicas. Visítese. Títulos perfectos. Escrituras dentro de los 20 días del remate. Informes, 351 San Martín 361.—BRAVO BARROS y Cía. d3

MEJICO 1487 ENTRE SAN José y Sáenz Peña. Buena casa-habitación, construída con excelentes materiales. Base, $ 45.000. Mitad al contado y mitad á un año de plazo con garantía hipotecaria y 8 por ciento de interés por semestres anticipados.
EL MARTES 12 de Diciembre, á las 3 de la tarde, en nuestro hall, 351 San Martín 361. 12v50 por 26. Ad corpus. Zaguán de mosaico con mayólicas y cancel de cristales, vestíbulo, sala, escritorio, comedor, 4 habitaciones, dos piezas de madera en altos para servicio y dos patios. Cielorrasos de yeso, muros empapelados, pisos pino de tea y mosaico. Títulos perfectos. Informes, 351 San Martín 361.—BRAVO BARROS y Cía. d3

*LAVALLE 2061 ENTRE AYA*cucho y Junín. A 2 cuadras de la Avenida Callao. Tranvía y asfalto al frente. Cómoda y excelente casa-habitación. Base, pesos 50.000. Mitad al contado y mitad á un año, con garantía hipotecaria y 7 por ciento de interés, por semestres adelantados.
EL DOMINGO 10 de Diciembre, á las 3 de la tarde, en la misma propiedad. 9v15 por 42v37 en un costado y 42v43 en el otro. Ad corpus. Frente piedra artificial, zaguán al óleo, cancel con cristales, sala, 6 piezas, comedor, cocina, baño, sótano y dos patios con galería; cielorrasos de yeso, pisos pino tea, encerados y mosaico, empapelados y celosías. Visítese de 1 á 5. Títulos perfectos. Informes, 351 San Martín 361.—BRAVO BARROS y Cía. d3

(45)

ya sin el joven Noel, y que parecía haber acabado experimentando por ese joven tímido y taciturno un afecto insensato. "¡Le hacía estudiar derecho!"

¡Derecho! ¡Palabra!...Noel era estudiante libre en la Facultad y Coriolis le acompañaba á todos los cursos. ¿Qué significaba eso y qué podía ocultar esa suprema fantasía del ex cónsul en Batavia? En el momento en que los Saint Aubin de Clermont, se hacían esta pregunta con ansiedad y consternación, fué repentinamente decidido el casamiento de Patricio y de Magdalena.

Coriolis apresuró las cosas con frenesí. El casamiento tendría lugar en París; pero el viejo original no había permitido á Patricio cortejar á Magdalena. Hallaba ridícula esa vieja moda.

El joven no debía venir á París sino cuarenta y ocho horas antes de la ceremonia, que tendría lugar en una intimidad tanto más estricta, cuanto los Saint Aubin, retenidos en Clermont por la gota del padre, no podrían asistir á ella.

Solamente, la misma noche del casamiento, los nuevos esposos debían tomar el tren de Auvergne é ir á abrazar á los viejos, antes de partir para Italia, donde pasarían su luna de miel.

Y Patricio llegó, pues, á París en el tren de las 7 y 15 como se lo había recomendado Coriolis.

Y no encontró á nadie en la estación.

Sintió el corazón oprimido.

Su baúl en el coche, dió la dirección de la calle Jussieu. Allí se había instalado el viejo original en una casa antigua en los confines del barrio de las Escuelas, allí había hecho transportar á su hija, á su vieja criada, su "boy" y todos sus trabajos sobre la planta del pan.

En su coche, Patricio, melancólico, contemplaba París, que estaba encantador aquella linda noche de primavera; pero á él no le gustaba. París siempre le produjo miedo. Había demasiados carruajes. Y, cuando se caminaba por las aceras, no se estaba nunca tranquilo. Montones de gente, aún señoras que uno no conocía absolutamente, le hablaban, para preguntarle ú ofrecerle cosas de las que no comprendía nada ó de las que nada quería oir.

Cuando estuvo en la calle de Jussieu y el coche lo dejó delante de la casa de su tío, la paz del barrio le agradó. Hubiera podido creerse en provincia.

El alumbrado escaso, el empedrado sonoro bajo el pie de un transeunte lejano y la soledad en que se hallaba, le transportaron en pensamiento á ciertas calles de Clermont, donde tenía costumbre de dar una pequeña vuelta, de noche, antes de ir á dormir.

Había tocado la campanilla. Gertrudis vino á abrirle. No demostró ni asombro ni placer al verle. Dijo sencillamente con indiferencia:

—¡Ah, es usted! La señorita va á estar muy contenta.

—¿Entonces no se me esperaba esta noche?—preguntó el joven estupefacto.

—¡Cómo no! ¡cómo no!—replicó la vieja sirvienta.—Su cubierto está puesto.

Se hallaron en un gran vestíbulo frío, con piso de piedras, sobre el cual descendía una vasta escalera con pasamanos de hierro labrado. Gertrudis le mostró los escalones, mientras una voz se hacía oir arriba:

—¿Eres tú, Patricio?

—¡Sí, pues, soy yo!—respondió el joven de bastante mal humor, aunque hubiera reconocido la voz de su novia.

Pero Magdalena bajó rápidamente y se echó en sus brazos. Patricio besó á su prima, á la cual encontró poco natural en sus demostraciones. Parecía más bien inquieta que feliz al verle.

El no la hallaba embellecida, pues París le había hecho perder sus lindos colores. Sin embargo, había adquirido otras gracias femeninas, que Saint Martin des Bois no le habría dado jamás. Pero, cuando se es de la calle de l'Ecu, se lo es por mucho tiempo.

Magdalena, por su parte, encontró á Patricio mohino.

—¿Qué tienes?—preguntó haciendo hociquito.—No pareces estar contento. ¿Es porqué nadie ha ido á buscarte en la estación? Ya sabes como es papá. La cortesía no le ahoga y no cambiaría por nada sus queridas costumbres. Por otra parte, no nos habría dejado jamás, á Gertrudis y á mí, atravesar París á la caída de la noche.

—¡Pero si yo no me quejo!—dijo Patricio, los labios comprimidos.—¿Dónde está mi tío para que le abrace?

—Lo verás en la mesa, Gertrudis te va á conducir á tu pieza. Apúrate, comemos á las ocho en punto, tienes cinco minutos.

La pieza de Patricio estaba en el segundo piso, era inmensa y desnuda. Una pequeña cama entre altas paredes, y altas ventanas que cerraban mal. En las paredes maravillosas esculturas en madera, que se caían en pedazos y que ni siquiera miró. Ninguna intimidad, ninguna dulzura. Ningún preparativo. Ni un ramo en un florero. Ni un retrato. Le hubiera gustado que Magdalena, con una alusión cualquiera, hubiese probado que se interesaba por el que iba á venir á vivir allí. ¡Pero nada! Suspiró. ¡Se hallaba solo! ¡solo! Con qué apuro le había abrazado, empujado, atropellado. ¡E iban á casarse dentro de dos días!

Estaba sentado, desconsolado al pie de su cama, cuando la voz de Gertrudis le hizo sobresaltar.

—Y, señor Patricio ¿está usted listo? La señorita quisiera hablarle.

El no tuvo ninguna coquetería, ni aún se miró en el espejo. Se lavó las manos y encontró á Gertrudis, impaciente.

—¿Viene? ¡Vamos!—rezongó, y le hizo bajar, le empujó dentro del salón.

Era el viejo salón estilo Imperio que había conocido en Saint Martin des Bois. Allí tampoco, ni una flor en los floreros. Y los muebles tenían todavía sus fundas.

Magdalena le esperaba, de pie. Le tomó la mano y le dijo rápidamente, á media voz:

—Mi Patricio, cuando estemo casados haremos lo que queramos, ¿no es cierto? Pero aquí estamos en casa de papá, y no hay que contrariarle. Se ha vuelto más y más maniático. No hay que tomárselo demasiado á mal, porque se halla muy afligido al verme partir. La idea de mi casamiento le ha sido siempre insoportable. Ha acabado por resolverse á ello, como se habría decidido á hacerse hacer la operación de la apendicitis. Sufre y quisiera acabar una vez por todas. Pero, entretanto, "no quiere oir hablar de esto". Por consiguiente, en la mesa y en todas partes de esta casa, que no se hable del casamiento. ¡Es cosa conse trate de casamiento. ¡Es cosa convenida! Tú harás con todo el mundo como si hubieses venido á pasar dos ó tres días en París por asuntos urgentes que no necesitas comunicar á nadie...¿Comprendido?

No esperó ni siquiera su respuesta. Como él permaneciera allí, aturdido, ella abrió la puerta del comedor y entró. Entonces, él la siguió como en un ensueño.

Sentada en el ángulo de una ventana, una joven elegante, leía. Al ruido que hicieron al entrar, alzó la cabeza. Patricio no pudo retener una exclamación:

—¡Zoé!

¡Y qué! era muy cierto que tenía ante él á la pequeña vagabunda del bosque. Esa linda joven que se levantaba saludándole, con modales tan aplomados, tan tranquilos, de porte tan parisién en su sencillez, y en su vestir de un gusto modesto y seguro, era la hermana de los Vautrin á la que había conocido corriendo como una gama silvestre en los senderos del bosque, con su cabellera al viento y los mechones revueltos sobre los ojos. ¿Por qué milagro la veía hoy tan transformada, tan "en orden"?

En Clermont, cuando supo que Zoé había ido á reunirse con Magdalena en París, el joven no ocultó á su novia su opinión. Y le escribió todo lo malo que pensaba de esa nueva manía de su tío. Pero Magdalena le contestó categóricamente que no la habían consultado y que consideraba, por lo demás, la manera de obrar de su padre con respecto á la desgraciada huerfanita (la madre Vautrin había muerto) como una buena acción. Más tarde, Magdalena había tenido otra vez ocasión de escribir á Patricio, que Zoé prestaba muchos servicios en la casa, porque Gertrudis se ponía vieja. "La chica—decíale—ha roto todo lazo con el pasado. Sus hermanos han muerto seguramente, agregó la joven, sino, habrían encontrado medio de advertir á su hermana de lo contrario. Es la opinión de Zoé".

Patricio, al mismo tiempo que seguía sin comprender cómo se podía sentir la necesidad, cuando nada obligaba á ello, de hacerse servir por la señorita Vautrin, descendiente de una familia demasiado ilustre, había quedado encantado con esta última noticia. La muerte de los hermanos, muertos sin duda por las balas de los soldados del Comandante de Terrenoire, le reconciliaba con la hermana, porque, de tiempo en tiempo, Patricio se despertaba todavía de noche, el sudor en la frente, saliendo de un mal sueño donde un singular conductor enmascarado le rogaba con cierta rudeza en la garganta, que no volviera á poner los pies en Saint Martin des Bois. Y como había abandonado la idea de la intervención de un cuarto bandido, misterioso cómplice relegado definitivamente á la leyenda por la elocuencia del procurador general de Clermont, había cargado continuamente á cuenta de los albinos toda la responsabilidad de las terribles aventuras, cuya víctima había estado á punto de ser. Era una suerte que Elías hubiera muerto. Patricio pensaba hacerse repetir la feliz nueva por Zoé misma.

Pero creía encontrarla en la cocina. ¡Y la descubría en el comedor donde parecía estar en su casa, vestida como señorita y sonriéndole con condescendencia de una gran dama que quisiera ponerle á sus anchas, la hermanita huraña de los tres condenados á muerte!

No sabía si tenderle la mano. Fué ella quien le ofreció la suya, muy sencillamente, preguntándole cómo se hallaba. Pero no tuvo tiempo de extasiarse más: el tío Coriolis entró seguido de un joven gentleman de alta y vigorosa presencia que ostentaba el pecho y hombros sólidos en un jaquet impecable. El novio de Magdalena conocía esa cara simiesca con los ojos estrechos, cuyo tipo de extremo oriente asombra siempre cuando se halla corregido por las modas de Europa: por ejemplo, el aplastamiento perfecto del cabello liso dividido por la raya derecha y el mo... El señor Noel llevaba monóculo! Patricio, que nunca le había examinado tan de cerca, le juzgó ventajosamente. La corrección de su porte y toda su actitud glacial le daban casi aire de gran señor. La fealdad particular de la cara atraía más bien la curiosidad, y no era repulsiva.

—Quizá sea buen mozo en su país—pensó Patricio, reflexionando que al fin y al cabo, la estética es cuestión de latitud. Solamente hallaba que criticar en este exótico la estructura demasiado fuerte de la mandíbula animal (1).

Patricio había sido sorprendido por Zoé. La vista de Noel le hundió en una estupefacción profunda.

—Pues, ha cambiado desde el huerto de la planta del pan—pensó inclinándose bastante fríamente ante el saludo breve del ex jardinero.

¡Y todos se sentaron á la mesa!

Coriolis no había sido expansivo con su sobrino. Le había, en una frase rápida, pedido noticias de sus padres, y, sin esperar la respuesta, le había indicado su asiento entre Magdalena y Zoé. Noel se hallaba entre Zoé y Coriolis.

(1) A pesar de esta última particularidad era todavía muy natural en Patricio, "que había oído hablar del señor Noel", no tuviera aún la sospecha de que se hallaba frente á uno de la raza símia. El señor L. Jacolliot en su libro "En el país de los monos" pág. 229 nos habla de un mono á quien había visto tratar como á una verdadera persona humana. He aquí lo que dice de él: "En vez de desarrollarse en hocico, la parte inferior de su cara se achataba hasta el punto de dar la ilusión del rostro humano. Su frente ancha y saliente denotaba una gran perspicacia. Sus orejas eran grandes, pero perfectamente formadas; en fin, "sus manos casi de forma humana, no poseían garras, sino uñas verdaderas, que su dueño cuidaba con el mayor esmero."

(Continuará)

BRAVO BARROS & C^IA

HOY.

En las mismas propiedades

Casas y Terrenos

CORDOBA 3350

Entre Gallo y Bustamante, un amplio terreno con construcciones. Base, pesos 51.000. A plazos.
HOY, á las 3.

GUARDIA VIEJA 1471|73

A media cuadra de la Avenida Río de Janeiro. Edificio de altos, moderno. Base, pesos 36.000. A plazos.
HOY, á las 4.

EN TEMPERLEY

La espléndida casa-quinta de Fremery, con frente á la Avenida Fernández (adoquinada). Base, $ 28.000. Á 3 años de plazo.
HOY, á las 4.

BUSTAMENTE 2269

Buena casa de familia. A una cuadra de Las Heras y á 4 de Pueyrredón y Santa Fe. Base, $ 25.000. A plazos.
HOY, á las 4.

MEJICO 2920

A una cuadra de la Avenida Independencia. Casa de familia. Base, $ 19.000. A plazos.
HOY, á las 5.

EN TEMPERLEY

Casa-quinta con edificio moderno. Guido entre Lavalle y General Paz. Base, pesos 17.000. A plazos.
HOY, á las 5.

PICHEUTA 145

A una cuadra de la Avenida Rivadavia. Buena casa-habitación. Base, $ 14.000. A plazos.
HOY, á las 5.

CAYENA 1377

Entre Dungeness y Vírgenes. Casa cómoda. Base, pesos 11.300. A plazos.
HOY, á las 4.

AVENIDA SAN MARTIN y BELLA VISTA

70 lotes en la mejor ubicación del Caballito. Base, pesos 8, en 40 mensualidades.
HOY, á las 3.

EN MARTINEZ

La quinta del doctor Fonseca, dividida en 54 lotes, con frentes á las calles Lynch, General Pacheco y otras. Sin base. A plazos.
HOY, á las 4.

EN OLIVOS

11 lotes, con frentes á las calles Tucumán, Mariano Pelliza y República. Sin base. A plazos.
HOY, á las 3.

EN TEMPERLEY
LA QUINTA DE FREMERY

32 lotes con frente á la Avenida Fernández (adoquinada) y á las calles Lavalle, Guido y Suárez. Sin base, á tres años de plazo.
HOY, á las 4.

EN FLORESTA

Rivadavia entre Carrasco y Olmos. Tres espléndidos lotes. Base, $ 30 la vara. A plazos.
HOY, á las 3.

EN FLORES

Cayena entre Dungeness y Vírgenes. A 2 cuadras de Gaona y á 3 de Bella Vista. Base, $ 14 la vara, á plazos.
HOY, á las 4.

EN COGHLAN

Una esquina y 2 lotes de terreno bien situados. Plaza esquina Guanacache, Plaza entre Monroe y vía del F. C. y Holmberg entre Nahuel Huapí y Bebedero. Sin base. Á plazos. El remate se efectuará en la esquina de Plaza y Guanacache.
HOY, á las 2.

BRAVO BARROS & Cía.

CASA EN EL CABALLITO — Vírgenes 831, al lado de la avenida San Martín, con tranvía eléctrico. Edificio nuevo. Desocupada. Base, $ 11.000. El comprador podrá continuar con una hipoteca por $ 6.000, que vence en Octubre 16 de 1913 al 9 por ciento de interés.
EL DOMINGO 10 de Diciembre, á las 2, en la misma propiedad. 17v07 por 21v68 en un costado, 29v89 en el otro y 3v46 en el contrafrente. Ad corpus. Verja y jardín al frente. 3 dormitorios, comedor, y cocina. Llaves al lado. Títulos perfectos. Informes, 351 San Martín 361.—BRAVO BARROS y Cía. d3

BILLINGHURST Y GUARDIA Vieja. La esquina frentes Sur y Oeste. Adoquinado pago por ambos lados. A 2 cuadras de la avenida Corrientes. Base pesos 22.000. Mitad al contado y mitad á 1 ó 2 años, con garantía hipotecaria y 8 o|o de interés, por semestres adelantados.
EL DOMINGO 10 de Diciembre, á las 5, en el mismo terreno: 12 v 47 á Billinghurst, 20 v. 77 á Guardia Vieja núm. 499; 20 v. 70 en un costado y 12 v. 90 en el otro. Tiene cloacas. Cercado de pared. Títulos perfectos. Informes, 351 San Martín 361.—BRAVO BARROS y Cía. d3

TERRENOS EN FLORIDA — En 60 mensualidades. Los terrenos más lindos que pueden ofrecerse entre Vicente López y Florida, á 2 cuadras de ésta última estación, á 1 y media de la avenida San Martín y á 5 de Cabildo (ambas adoquinadas). Terrenos muy altos, rodeados completamente de edificación, á 25 minutos del Retiro. La electrificación de esa línea, cuyas obras han empezado ya, pondrán á estos terrenos á muy pocos minutos del Retiro. El bulevar Cabildo (hoy Maipú), adoquinado y con tranvía eléctrico que funcionará dentro de muy poco tiempo, dará también un gran impulso á esa zona. Venta sin base, á tanto la vara, en 60 mensualidades, entregándose 4 en el acto del remate, ó al escriturar dentro de los 30 días y las 50 mensualidades restantes del 1 al 10 de cada mes, en el Banco Español del Río de la Plata.
EL DOMINGO 17 de Diciembre, á las 4, en los mismos terrenos. Son 86 lotes, con superficies que varían entre y varas cuadradas. Títulos perfectos. Escrituras por ante la oficina del señor Juan Angel Martínez (hijo). Comisión 2 por ciento. Informes, 351 San Martín 361 y Cabildo 1978. Belgrano.—BRAVO BARROS y Cía. d3

ARTES Y OFICIOS 522 — Entre Agrelo y Venezuela. A dos cuadras de las Avenidas Belgrano é Independencia. A 4 cuadras de la Iglesia San Carlos. Adoquinado al frente. Edificio sólido y bien construido, que comprende una cómoda casa-habitación. Base, $ 24.000, debiendo continuar el comprador con una hipoteca de 7.500 cédulas argentinas.
EL DOMINGO 10 de de Diciembre, á las 4 de la tarde, en la misma propiedad. 10 varas por 35v02. Ad corpus. Frente de piedra artificial con celosías metálicas, zaguán de mosaico, cancel con cristales, sala, 4 piezas, baño, 2 cocinas, 3 patios, galería, fondo con árboles, cielos rasos de yeso, pisos pino tea, mosaico y baldosa, celosías. Puede visitarse. Títulos perfectos. Informes, 351 San Martín 361.—BRAVO BARROS y Cía. d3

CASA EN BARRACAS — Australia 531, entre Patricios y Hernandarias. Edificio nuevo, preparado para altos, que constituye una buena casa de habitación ó renta. Base, $ 28.000.
EL DOMINGO 10 de Diciembre, á las 4 de la tarde, en la misma propiedad. 10v69 por 45v26 en un costado, 48v77 en el otro y 11v25 en el contrafrente. Ad corpus. Zaguán con mosaicos, cancel con cristales, sala, 4 piezas, 3 patios, baño, dos piezas de cinc y madera y 5 cocinas de madera. Cielorrasos de yeso, pisos pino tea, mosaico y baldosa, celosías; luz eléctrica y adoquinado al frente. Títulos perfectos. Informes, 351 San Martín 361.—BRAVO BARROS y Cía. d3

LA QUINTA DE CROCE EN Morón.—La renombrada casa-quinta, comprendida por las calles Buenos Aires, Alsina, Colón y Moreno. A 7 cuadras de la plaza é iglesia y á 14 de la estación. Espléndido edificio distribuido con sus parques y jardines en terreno de 14.481 varas cuadradas. En la venta se incluyen los muebles que la adornan. Base, $ 80.000. Tercera parte al contado, tercera parte á un año y tercera parte á dos años de plazo con pagarés hipotecarios y 6 por ciento de interés anual por semestres adelantados.
EL JUEVES 14 de Diciembre, á las 3 de la tarde, en nuestro hall, 351 San Martín 361. 104v85 de frente á las calles Buenos Aires y Colón por 100 á las de Alsina y Moreno. Superficie, 10.481.75 v. c.
CASA-HABITACION—Vestíbulo con cristales, escritorio, sala con claraboya, comedor, 4 dormitorios, despensa con sótano, cuarto de baño con instalaciones, pieza para motor, carbonera. En cuerpo separado casa para el quintero de dos piezas, cocina y lavadero. Gran galpón con 4 piezas en altos y los bajos gran gallinero con divisiones. En los fondos caballeriza y 2 cocheras. Jardín con molino, plantas de adorno y árboles frutales de mérito, invernáculo. Rodeada de cerco vivo y alambre tejido. En perfecto estado. Los muebles existentes y carruajes se incluyen en la venta. Visítese. Títulos perfectos. Si el comprador toma los plazos, las escrituras se otorgarán por la oficina del señor Andrés L. Berutti. Informes y detalles completos, 351 San Martín 361.—BRAVO BARROS y Cía. d3

*CASA EN PALERMO — MA*labia 2141. Entre Paraguay y Charcas. A una cuadra de Canning y á dos del Jardín Botánico. Buena casa-habitación con amplio terreno. Base, $ 34.000. Mitad al contado y mitad á un año con garantía hipotecaria y 7 por ciento de interés, por semestres anticipados.
EL DOMINGO 10 de Diciembre á las 4 de la tarde, en la misma propiedad. 9v35 por 67v90 en un costado, 69v46 en el otro y 9v39 en el contrafrente. Ad corpus. Frente pintado al óleo, zaguán revestido de mayólicas, cancel con cristales. Vestíbulo, sala, 3 piezas, comedor, otra pieza, baño, cocina, cuarto de servicio, pileta, molino, sótano, tres patios y jardín, con árboles frutales; cielos rasos de yeso, empapelados, pisos pino tea, mosaico y baldosa, celosías y carpintería de cedro. Títulos perfectos. Informes, 351 San Martín 361.—BRAVO BARROS y Cía. d3

TERRENOS EN BELGRANO —Pampa (adoquinada) entre Arcos y Pino. A 3 cuadras de Cabildo, de la plaza y de la iglesia, á 4 de la barranca y de la estación. En el mejor barrio de lujo de la parroquia. Dos lotes aparentes á todo género de edificación. Base, $ 60 la vara. Cada lote reconoce una hipoteca de $ 15.000, á 3 años de plazo con 8 por ciento de interés anual, por semestres adelantados con la que podrá continuar el comprador y pagar la diferencia, hasta el precio de compra, mitad al contado y mitad á 6 meses, en segunda hipoteca y 7 por ciento de interés adelantado.
EL DOMINGO 10 de Diciembre, á las 4.30 de la tarde, en los mismos terrenos. 10v03 por 43v30, cada uno. Títulos perfectos. Escrituras ante la oficina del señor Leopoldo Gutiérrez. Informes y planos, 351 San Martín 361 ó Cabildo 1978.—BRAVO BARROS y Cía. d3

CASA EN BELGRANO — Moldes 1635, entre Virreyes y Pino, en el centro de lujo de la parroquia. Excelente casa-habitación. Base, $ 30.000. Debiendo continuar el comprador con una hipoteca de pesos 12.000 hasta Enero de 1913, al 7 por ciento de interés anual, por trimestres adelantados. El excedente, tercera parte al contado y tercera parte á 6 meses y tercera parte á un año, con pagarés hipotecarios y 7 por ciento de interés, por trimestres adelantados.
EL DOMINGO 10 de Diciembre, á las 5 de la tarde, en la misma propiedad. 11 varas por 47. Ad corpus. Hall, sala, comedor, 3 dormitorios, cuarto de baño, cocina, despensa, dos piezas de servicio y lavadero. Carpintería de cedro, piso pino tea y mosaico. Aguas corrientes y gas. El adoquinado es por cuenta del comprador y se abona á 30 años de plazo, por cuotas trimestrales de $ 26.55. Visítese de 10 á 12 y de 3 á 5. Títulos perfectos. Informes, 351 San Martín 361, ó Cabildo 1978.—BRAVO BARROS y Cía. d3

*CAMPO EN LA MAGDALE*na, 227 hectáreas en dos lotes iguales. En el cuartel 5o. del partido, á 30 cuadras al S. O. de la estación Vieytes del F. C. S., cuya línea será prolongada hasta unirla á la que va á Bahía Blanca. Campo superior para ganadería y agricultura, alto, con tierras negras, agua excelente y pastos tiernos, abundantes. Por su proximidad á la estación y á los principales mercados de consumo son campos que ofrecen las mejores perspectivas. Está equidistante de los puertos de La Plata y San Borombón, cuyo intercambio deberá hacerse por la prolongación proyectada del ferrocarril del Sud, lo que vale decir, en una zona de gran porvenir, cuya valorización será rápida y segura. Base 240 $ la hectárea. Mitad al contado y mitad á un año de plazo con garantía hipotecaria y 7 o|o de interés anual, pagaderos por semestres adelantados.
EL MARTES 10 de Diciembre, á las 3 p. m., en nuestro hall 351 San Martín 361. Linderos: al N. E., C. R. de Fernández; al S. E., Petrona O. de Calleros y Juan Ochart y al S. O. L. Gayoso. Está alambrado en todo su perímetro. Siendo propios y medianeros. Sin contrato. La visita por Vieytes, dirigiéndose allí al señor Domingo Suquin, ocupante del campo. Títulos perfectos. Escrituras por ante la oficina del señor Antonino Santangelo. Informes y planos, 351 San Martín 361.—BRAVO BARROS y Cía. d3

EN EL CENTRO DE LOMAS 4 lotes de terreno, con frente á la avenida Gazcón (adoquinada y con tranvía eléctrico), y á la calle Acevedo, entre Sáenz y Bulnes. A 2 cuadras de la calle Laprida y de las sucursales de los Bancos de la Provincia, Español y Galicia. A 3 de la estación y en el punto en que converge toda la importancia comercial de la ciudad. Allí cabe todo género de edificación desde la lujosa residencia moderna hasta la gran propiedad de renta. Sin base. Mitad al contado y mitad el 2 de Julio de 1912.
EL DOMINGO 10 de Diciembre, á las 3, en los mismos terrenos. Tienen 10 y 11 varas de frente por 45 de fondo. En el lote A, existe un edificio con 3 piezas, caballeriza con 2 boxes, depósito de forrajes, pileta y árboles frutales. Títulos perfectos. Escrituras por la oficina del señor Manuel Ferreyra. Informes y planos, 351 San Martín 361.—BRAVO BARROS y Cía. d3

CANGALLO Y URUGUAY La gran esquina, frentes al Este y al Oeste. Edificio antiguo en terreno de 370 varas. Para una gran casa de habitación y renta ó cualquier vasto proyecto arquitectónico que requiera descollante situación espléndida. Base, $ 130.000.
EL MIERCOLES 20 de Diciembre, á las 3, en nuestro hall, 351 San Martín 361. 26v96 sobre Cangallo, Nos. 1407 al 13, 13v30 sobre Uruguay Nos. 206 al 8 y 14v12 en su otro costado. Ad corpus. Comprendo en conjunto 3 salones para negocio y una casa independiente para familia. Títulos perfectos. Informes, 351 San Martín 361. —BRAVO BARROS y Cía. d3

*POZOS 1130 ENTRE LA Ave*nida San Juan y Humberto I. Edificio de altos, moderno y bien construido. Una cómoda y confortable casa-habitación. Base, $ 32.000. El comprador podrá tomar á su cargo 20.000 cédulas argentinas que tiene acordadas, debiendo terminar los trámites por su cuenta.
EL DOMINGO 10 de Diciembre, á las 5, en la misma propiedad. 10 varas por 19v39 en un costado y 19v66 en el otro. Ad corpus.
PLANTA BAJA: zaguán con mayólicas, cancel de cristales, hall con cristales ingleses, sala, 3 piezas, baño, cocina con económica y servicio de agua caliente, patio de mosaico.
ALTOS: escalera cedro, vestíbulo, 3 habitaciones, baño, terraza y 2 piezas de servicio. Frente piedra artificial, pinturas al óleo, cielorrasos de yeso, empapelados, celosías metálicas, instalación de luz eléctrica y cloacas. Visítese, de 3 á 5. Títulos perfectos. Informes, 351 San Martín 361.—BRAVO BARROS y Cía. d3

*AUSTRALIA 549 ENTRE PA*tricios y Hernandarias. A 4 cuadras de la Avenida Montes de Oca. Buena casa de familia. Base, $ 20.000.
EL DOMINGO 10 de Diciembre, á las 4.30 de la tarde, en la misma propiedad. Verja y jardín al frente, 4 piezas, baño, cocina, cuarto de baño y pileta, 2 patios y fondo. Frente piedra artificial; cielorrasos de yeso y pisos pino tea. Títulos perfectos. Informes, 351 San Martín 361.—BRAVO BARROS y Cía. d3

EN EL PARQUE PATRICIOS —Pepirí 747, entre Famatina y Aconquija. A cuadra y media del Parque Patricios. Una casa en amplio terreno. Base, $ 15.000. Mitad al contado y mitad á 3 años de plazo, con garantía hipotecaria y 6 por ciento de interés por semestres adelantados.
EL DOMINGO 10 de Diciembre, á las 3 de la tarde, en la misma propiedad. 10 varas por 60. Ad corpus. Cerco de material al frente, dos piezas, cocina, galería y 4 cuartos de madera. Da $ 70 al mes. Títulos perfectos. Informes, 351 San Martín 361.—BRAVO BARROS y Cía. d3

EN ALTA GRACIA — TRES chalets flamantes, lindando con el Sierras Hotel y Casino. Con jardines, garage, aguas corrientes y luz eléctrica. Bases $ 5.000 y 12.000. Mitad al contado y mitad á un año de plazo, con garantía hipotecaria y 8 o|o de interés.
EL MIERCOLES 20 de Diciembre, á las 3, en nuestra casa, 351 San Martín 361. Después detalles completos.—BRAVO BARROS y Cía. d3

CASA EN ALMAGRO — SAN Carlos 3792. Entre Colombres y Boedo. A una cuadra de la Avenida Rivadavia. Buena casa-habitación. Base, $ 27.000. Pudiendo continuar el comprador con una hipoteca de pesos 15.000, que la propiedad reconoce hasta Noviembre 30 de 1912, con opción á un año más, al 7 por ciento de interés, pudiendo además pagar $ 10.000 á 6 meses de plazo con pagaré hipotecario y 7 por ciento de interés.
EL DOMINGO 10 de Diciembre, á las 3 de la tarde, en la misma propiedad. Zaguán pintado al óleo y mosaico, cancel con cristales, sala, escritorio, 4 piezas, comedor, baño, cocina, pieza de servicio, pileta, sótano y dos patios con galería. Cielos rasos de yeso, pisos pino tea, mosaico y baldosa, celosías, carpintería de cedro. Visítese de 10 á 11 y de 2 á 5. Títulos perfectos. Informes, 351 San Martín 361.—BRAVO BARROS y Cía. d3

*CASA MODERNA EN FLO*res. Zamudio 1333, entre Monte Egmont y Monte Dinero, á una cuadra del adoquinado, á dos de Gaona y á siete de Avellaneda y del tranvía. Base $ 14.000. El comprador deberá continuar con una hipoteca de 9.000 cédulas argentinas.
EL DOMINGO 10 de Diciembre, á las 3 en la misma propiedad. 9 v. 23 por 61v20, ad corpus. Siete habitaciones, comedor, cuarto de baño, cocina, terraza, galería, patio de mosaico, jardín con frutales, gallinero, parral, gas, cañerías de agua, cloacas internas, pileta. Visítese. Títulos perfectos. Seña 8 o|o. Comisión 2 o|o. Informes 351 San Martín 361.—BRAVO BARROS y Cía. d3

*PATRICIOS ESQUINA DUL*ce. A una cuadra del parque Lezama y á 2 del bulevar Colón. Edificio antiguo que comprende 3 casas independientes, en terreno de 424 v. c. Para una gran construcción de renta. Venta en un lote, por división de condominio. Base 28.000 pesos.
EL DOMINGO 10 de Diciembre á las 3 en la misma propiedad, 14v09 á Patricios por 30v08 á Dulce. Ad corpus.
PATRICIOS 98 esquina Dulce 799. Salón de negocio al frente, zaguán, 4 piezas, cocina y patio.
PATRICIOS 96: zaguán, sala, 2 piezas, cocina, un cuarto en altos y 3 patios. Títulos perfectos. Informes, 351 San Martín 361.—BRAVO BARROS y Cía. d2

*CHALET en MAR DEL PLA*ta—Villa Isabel. En una situación descollante. Bulevar Colón (asfaltado) al llegar á Corrientes, al lado de la esquina que hace cruz con la mansión del doctor Guillermo Udaondo, á media cuadra del palacio El Retiro, del doctor Pedro O. Luro y á 4 cuadras del Bristol. Edificio construido con materiales de primer orden. En cal con muros de piedra y mampostería, pisos de pino de tea, buena carpintería. Lavatorios mecánicos, baños con agua caliente y fría, torre con mirador de cristales que domina la ciudad, aljibe, molino de viento con gran tanque y jardín al frente y al fondo. Base, 50.000 pesos, de la que se deducirá 20.000 cédulas argentinas.
EL MARTES 12 de Diciembre, á las 3 de la tarde, en nuestro hall, 351 San Martín 361.
PLANTA BAJA—Sala, comedor, antecomedor con montaplatos, 3 dormitorios, costurero y baño. Entrada independiente para el servicio.
PRIMER PISO—Tres dormitorios al frente, galería y baño. Terraza y balcón. Al fondo é independiente; cocina, 3 piezas, para el servicio y galería.
SEGUNDO PISO—Dos dormitorios y gran depósito para baúles, azotea y pileta de lavar. La casa está lista para ser habitada y totalmente amueblada y el comprador si lo desea podrá adquirirlos. Títulos perfectos. Informes, 351 San Martín 361.—BRAVO BARROS y Cía. n28

*CASA-QUINTA EN EL TI*gre. Sobre la calle Liniers y el río de las Conchas, en la mejor situación de la localidad, á media cuadra de la iglesia, á una de la plaza y á cuatro de la calle Cazón y del tranvía en el centro de las grandes quintas, lindando con las de Zimmermann, Romero y Frías y próximos á las de Peró, Casares, Lynch, Moyano y otras. Edificio antiguo, susceptible de ser reformado con poco gasto. Base, 12.000 $. Mitad al contado y mitad á un año con garantía hipotecaria y 7 por ciento de interés por semestres anticipados.
EL LUNES 4 de Diciembre, á las 3, en nuestro hall, 351 San Martín 361. 11v10 por 97 varas y 25 varas en el contrafrente. Sala, tres dormitorios, comedor, tres piezas de servicio, baño y cochera, corredores, jardín con árboles grandes y plantas de adorno. Títulos perfectos. Informes 351 San Martín 361.—BRAVO BARROS y Cía. n28

EN BANFIELD — CASA Y terreno en el pueblo Recreo. Judicial. 13 lotes distribuidos en 4 manzanas. Juez doctor Seeber, secretaría Caputo, testamentaría de don Nicomedes Albornoz.
EL DOMINGO 17 de Diciembre á las 4, en las mismas propiedades.
CASA: La Justa: calles La Plata y Mascías. Tranvía proyectado al frente. 43m30 (50 varas) á cada calle. Superficie 1.874.89 m. c. (2.500 v. c.) Vestíbulo, 7 piezas, baño, cocina, 2 piezas de madera, cochera, caballeriza, molino, 2 sótanos, gallinero, galpón, cerco tejido, jardín y cañerías. Base rotasada $ 8.487.33.
TERRENOS: En la manzana P. Calle San Patricio esquina Villa Barilari, á media cuadra del tranvía que irá á Banfield, 3 lotes 8m66 (10 varas) por 25m98 (30 varas). En la manzana T. Calle Lanús esquina San Pedro, con tranvía proyectado por la primera, 5 lotes de 8m66 (10 varas) por 43m30 (50 varas). Base rotasada para todos los terrenos 41 centavos por cada 75 decímetros cuadrados ó sea por cada vara cuadrada. La casa reconoce una hipoteca de 5.000 cédulas L, con la que deberá continuar el comprador. Escrituras por ante la oficina del señor Gumersindo Busto. Seña 8 o|o. Comisión 2 o|o. Informes 351 San Martín 361. — BRAVO BARROS y Cía. n28

GRAN CASA HABITACION en Belgrano. O'Higgins 1309 esq. Zabala. En el punto de mayores atractivos de Belgrano, sobre la barranca y entre todo lo más importante y aristocrático de la parroquia. Precioso edificio construido con materiales seleccionados y distribuido con todo el confort de las grandes residencias. Base, $ 70.000, debiendo continuar el comprador con una hipoteca de $ 55.000 que vence en Febrero 25 de 1916, al 8 o|o de interés, pagadero por semestres anticipados y pudiendo pagar el excedente hasta el precio de compra, mitad al contado y mitad á un año de plazo con pagarés hipotecarios y 8 por ciento de interés anual, pagadero por semestres anticipados. ¡Con $ 7.500 al contado se puede comprar!
EL DOMINGO 10 de Diciembre, á las 4 de la tarde, en la misma propiedad, 15v91 á O'Higgins por 34v64 á Zabala. Ad corpus.
PLANTA BAJA — Hall, sala, comedor, office, toilette y cocina.
PLANTA ALTA — Cinco dormitorios, dos cuartos de baño con instalaciones completas y 3 grandes terrazas.
ENTRESUELO — Tres piezas para servicio con escalera independiente.
Frente piedra, verja de material y hierro al frente, jardines, cielorrasos de yeso, pisos de pino de tea y mosaicos extranjeros, carpintería de cedro en parte, luz eléctrica, servicio de agua caliente, entrada independiente para servicio. Se entregará desocupada, lista para ser habitada. Visítese de 10.30 á 11.30 y de 4.30 á 5.30. Títulos perfectos. Escrituras por ante la oficina de los señores J. y B. Martín. Informes, 351 San Martín 361.—BRAVO BARROS y Cía. n20

BUSTAMANTE 2269 — A 1 cuadra de la Av. Las Heras, á 4 de Pueyrredón y á igual distancia de Santa Fe. Una buena casa de familia. Base 25.000 $. Mitad al contado y mitad á 1 año de plazo con garantía hipotecaria y 8 o|o de interés anual.
EL DOMINGO 3 de Diciembre á las 4 p. m., en la misma propiedad, 9 varas de frente por 51v64 en un costado y 50v80 en el otro. Ad-corpus. Zaguán de mosaico y mármol, óleo, cancel, cristales, sala, antesala, comedor, 5 habitaciones, baño, cocina, sótano, 2 piezas altas de servicio, 2 patios de mosaico y fondo. Cielorrasos yeso, pisos pino tea y empapelados. Títulos perfectos. Si el comprador toma los plazos las escrituras se otorgarán por ante la oficina del señor C. H. Varangot. Informes, 351 San Martín 361.—BRAVO BARROS y Cía. n27

Avenida San Martín y Bella Vista

70 lotes con frente á la Av. San Martín y á las calles Cucha-Cucha, Espinosa, Paysandú, Paramaribo, Cayena, Seguí y San Blas, Base $ 8 la vara, en 40 mensualidades, sin interés.

HOY, Á LAS 3

EN LOS MISMOS TERRENOS

BRAVO BARROS & Cía.

1p

GUARDIA VIEJA 1471 y 1473. A media cuadra de la avenida Río de Janeiro y á 2 de Corrientes, en un barrio que reúne todas las comodidades. Edificio de altos, moderno, recién construido, que comprende dos excelentes casas de familia, cómodas y bien distribuidas. Base $ 36.000 de la que se deducirá 10.000 cédulas argentinas con las que deberá continuar el comprador, pudiendo el comprador, si lo desea, dejar en segunda hipoteca $ 10.000 á un año de plazo, con garantía hipotecaria y 7 o|o de interés, por semestres adelantados.
EL DOMINGO 3 de Diciembre á las 4, en la misma propiedad. 10 varas por 27v12 en un costado y 27v24 en el otro. Ad-corpus. No. 1473, bajos, vestíbulo con cristales ingleses, sala comedor, 3 habitaciones, baño, cocina con económica y servicio de agua caliente, pieza de servicio, pileta y patio mosaico con árboles. No. 1471, altos, igual distribución más 1 pieza al frente. Frente piedra artificial, celosías metálicas, balcones hierro, zaguán revestido de mármol, escalera de mármol, pisos pino tea, cielorrasos de yeso, celosías y carpintería cedro. Molino. Títulos perfectos. Informes 351 San Martín 361.—BRAVO BARROS y Cía. n28

CASA MEJICO 2929—CON adoquinado y tranvía al frente. A una cuadra de la avenida Independencia y á 6 de la plaza del Once. Base $ 19.000. Mitad al contado y mitad á un año de plazo con garantía hipotecaria y 7 por o|o de interés por semestres adelantados.
EL DOMINGO 3 de Diciembre á las 5 p. m., en la misma propiedad. 9v por 27 en un costado y 28 v. en el otro. Ad-corpus. Cinco piezas, dos cocinas y dos patios. Títulos perfectos. Informes 351 San Martín 361.—BRAVO BARROS y Cía.

*CASA-QUINTA EN TEM*perley. Guido entre Lavalle y Gral. Paz. A una cuadra de la avenida Fernández, adoquinada y con luz eléctrica, á dos de la avenida Meeks y del tranvía eléctrico y á tres y media de la estación y en una situación interesante para vivir. Terreno amplio, con jardín y frutales. Edificio moderno, nuevo, muy bien hecho, constituye una casa habitación agradable. Base pesos 17.000. Mitad al contado y mitad á un año de plazo con garantía hipotecaria y 7 o|o de interés.
EL DOMINGO 3 de Diciembre, á las 5, en la misma propiedad. 20 vs. por 35. Ad-corpus. Vestíbulo, sala, comedor, 3 dormitorios, cocina con pileta ó instalación de agua caliente, cuarto de baño con agua caliente y fría, pieza y baño de servicio, despensa y corredores. En cal, todos los revoques imitación piedra, cielorrasos de yeso, pisos pino tea, celosías, buena carpintería, herrajes extranjeros, luz eléctrica en toda la casa, aguas corrientes, jardín y frutales. Títulos perfectos. Informes 351 San Martín 361 y en Lomas, Av. Meeks 66.—BRAVO BARROS y Cía. n26

DOS CASAS en BANFIELD Judicial. Viamonte esquina Cochabamba y Viamonte 1245. Orden del juez doctor Seeber, secretaría Caputo, testamentaría de don Nicomedes Albornoz.
EL DOMINGO 17 de Diciembre en las mismas propiedades, á las 3 p. m. Viamonte 87 esquina Cochabamba 503. A una cuadra de la calle Maipú, á 2 de la iglesia y á 4 de la estación. 8m66 (10 varas) á Cochabamba por 43m30 (50 varas) á Viamonte. Dos piezas, cocina, corredor, galpón, pozo con bomba, cerco alambre tejido, árboles frutales. Base pesos 4.318.87.
A LAS 3.30. La Sara Esther, Viamonte 1245 entre Chacabuco y San Luis, á 3 cuadras de la calle Maipú y á 7 de la estación. Chalet moderno recién construido. Mide 3.077.56 m. c. (4.103.36 v. c.) de superficie. El edificio consta de hall, galería, 6 piezas, cuarto de baño, cocina, molino, pozo con depósito, gran caballeriza, cañerías de gas y aguas corrientes, árboles frutales, jardín, gallinero, cerco de alambre tejido. Base, 21.590.38. Visítese. Seña 8 o|o. Comisión 2 o|o. Escritura por ante la oficina del señor Gumersindo Busto. Informes y planos 351 San Martín 361 ó en Lomas, avenida Meeks 66.—BRAVO BARROS y Cía. d1

TERRENOS

EN RAMOS MEJIA — PARA especular, 3 fracciones de 16.334 varas, inmediatas á los terrenos conocidos por Lomas del Mirador, al bulevar de Circunvalación y á las avenidas Provincias Unidas, Emilio Castro, en cuyos alrededores se realizan terrenos por mensualidades á gran precio, y donde se ha radicado una población importante. Quedan entre los nuevos Mataderos, Liniers, Ramos Mejía y San Justo. Venta con opción. Base, 60 centavos la vara, tercera parte al contado, tercera parte á un año y tercera parte á dos años de plazo, con garantía hipotecaria y 7 o|o de interés por semestres adelantados.
EL JUEVES 14 Diciembre á las 3, en nuestro hall 351 San Martín 361. Tienen frentes y fondos proporcionados para la subdivisión y dan frente á dos calles. Títulos perfectos. Escrituras por Manuel S. Villegas. Informes y planos 351 San Martín 361.—BRAVO BARROS y Cía. n28

*EN LA AVENIDA RIVADA*via. — A la altura del número 8800. — Tres espléndidos lotes, en esa parte importante de la gran avenida, entre las calles Carrasco y Olmos, con adoquinado y doble vía de tranvía y en el centro de Floresta y en la cuadra más comercial y animada de ese gran barrio, totalmente edificado. Base, pesos 30 la vara. El comprador podrá continuar con una hipoteca de $ 26 por vara cuadrada que reconoce cada lote hasta el 29 de Abril de 1913 al 8 por ciento, pagadero por trimestres adelantados. El excedente de la hipoteca mitad al contado y mitad á 6 meses, con pagaré hipotecario y 8 o|o de interés. ¡Se compra casi sin dinero!
EL DOMINGO 3 de Diciembre, á las 3 de la tarde, en los mismos terrenos. Cada lote mide 10 varas por 50. Superficie, 500 v. c. Quedan á pocos metros de las avenidas Lacarra y Olivera. El pago del adoquinado es por cuenta del comprador y se abona á razón de $ 3.86 mensuales por cada lote. Títulos perfectos. Escrituras por ante la oficina del señor Eusebio E. Giménez. Informes y planos, 351 San Martín 361.—BRAVO BARROS y Cía. n23

*AVENIDA SANTA FE Y DA*rragueira. El terreno más notable de Palermo y el único que puede adquirirse en el centro de ese barrio importantísimo. A pocos metros de esa esquina, frente á Darragueira núm. 2559, entre Santa Fe y Güemes. 1.188 varas en un lote. Lo mejor para una amplia casa-habitación ó un grupo de edificios de renta. Base, $ 76.000. El comprador deberá hacerse cargo de una hipoteca de 35.000 $ que vence el 12 de Febrero de 1915, al 7 por ciento. El excedente de la hipoteca, mitad al contado y mitad á un año de plazo con interés del 7 por ciento.
EL LUNES 4 de Diciembre, á las 3 de la tarde, en nuestro hall, 351 San Martín 361. 20 varas 25 por 59v13 en un costado, 58v33 en el otro y 20v22 en el contrafrente. Títulos perfectos. Informes, 351 San Martín 361.—BRAVO BARROS y Cía.

TERRENO EN MAR DEL Plata.—Un lindo lote muy bien situado, bulevar Constitución entre Catamarca y la Avenida Independencia. A pocos metros de la plaza España y á dos cuadras de la playa, en un sitio alto y pintoresco. Base, $ 30 la vara cuadrada.
EL LUNES 4 de Diciembre, á las 3 de la tarde, en nuestro hall, 351 San Martín 361. 10 varas por 30. Superficie, 300 varas cuadradas. Está en la manzana 1, á 30 varas de la avenida Independencia y da frente al Norte. Títulos perfectos. Informes y planos, 351 San Martín 361.

AVENIDAS SAN MARTIN Y Bella Vista. En 40 mensualidades. Con frente á la avenida San Martín y á las calles Cucha Cucha, Espinosa, Paysandú, Paramaribo, Seguí, Cayena y San Blas, 68 lotes en el centro de uno de los barrios de más rápido desenvolvimiento del Oeste de la ciudad. Terrenos altos, de porvenir, rodeados de edificación moderna, que avanza día á día. En medio de una verdadera red de tranvías eléctricos, para todos los puntos del municipio. En el vértice de las grandes avenidas Bella Vista, que une Flores con Belgrano y San Martín el centro de la ciudad con Villa Devoto, ambas con doble vía de tranvías eléctricos, la primera adoquinada y la segunda próximo á estarlo, pues su adoquinado está decretado ya por la municipalidad. Algunos de los lotes quedan sobre calle adoquinada y el resto á pocas varas del afirmado de Cayena, Espinosa y Bella Vista. Quedan á 5 cuadras de la estación La Paternal del F. C. al Pacífico, y á 18 minutos de Retiro. Venta liberal con base de $ 8 la vara en 40 mensualidades sin interés. Entregándose 2 mensualidades en el acto del remate como seña y 4 al escriturar, dentro de los 30 días de efectuado. Las mensualidades restantes, se abonarán en el Banco Popular Argentino del 1 al 10 de cada mes.
EL DOMINGO 3 de Diciembre, á las 3 p. m. en los mismos terrenos. Han sido medidos y amojonados y así se entregarán á los compradores. Títulos perfectos. Escrituras por ante la oficina de don Félix Reynoso. Informes y planos, 351 San Martín 361 ó Cabildo 1978.—BRAVO BARROS y Cía. n17

En el centro de OLIVOS

11 lotes con frente á las calles Tucumán, Mariano Pelliza y República. A 2 cuadras de la Av. Santa Fe, á 4 de la estación Borges y á 7 de la de Olivos. Son los terrenos más indicados para construir la lujosa residencia. Sin base. A plazos.

HOY, Á LAS 3

EN LOS MISMOS TERRENOS

BRAVO BARROS & Cía.

CASAS

"VILLA BELEN" en Lomas. En 80 mensualidades. La conocida casa quinta y los terrenos que la rodean, con frentes á las calles Maza, Castelli y Azara. A 8 cuadras de la plaza, iglesia y municipalidad y á 4 de la avenida Gazcón y del tranvía eléctrico á plaza de Mayo. Paraje alto y pintoresco, rodeado de residencias. Base, $ 32.000 la casa quinta y sin base los terrenos. Pudiendo pagarse el precio en 80 mensualidades, sin interés.
EL DOMINGO 10 de Diciembre á las 4, en la misma propiedad.
CASA QUINTA — Maza esquina Castelli 584. 43v80 á la calle Maza por 40 varas á Castelli, teniendo un martillo á favor. Superficie 1.913.67 v. c. Vestíbulo al frente con escalinata de mármol, sala, comedor, 6 dormitorios, gran salón de billar con cristales, baño, despensa, cocina, en altos, dos piezas, segundo vestíbulo cerrado con cristales y escalinata de mármol, 5 piezas, cocina y cuarto de baño para el quintero, cochera, caballeriza, depósito de forrajes, galpón con pileta, precioso parque con plantas de mérito, glorieta, invernáculo, aljibe y molino con cañería en toda la casa. Instalación de luz eléctrica, vereda con mosaico y empedrado al frente. Con 400 pesos mensuales se puede comprar..
TERRENOS — 13 lotes con frentes á las calles Castelli y Azara, cuyas superficies varían entre 226 y 953 varas cuadradas. En los lotes 4, 5 y 14, existen construcciones de valor. El molino no se incluye en la venta. 5 mensualidades en el acto del remate, en concepto de seña y 15 al escriturar, para la casa quinta y para los terrenos 3 mensualidades de seña y 5 al escriturar. Títulos perfectos. Escrituras por ante la oficina de los señores Roverano, Luppi y Blanco. Informes y planos, 351 San Martín 361 y en Lomas, avenida Meeks 66.—BRAVO BARROS y Cía. n28

*CASA Y TERRENO en Flo*res. A plazos. Cayena entre Dungeness y Vírgenes. A 2 cuadras de las avenidas Gaona y á 3 de Bella Vista, ambas con tranvías eléctricos.
EL DOMINGO 3 de Diciembre á las 4, en la misma propiedad. Detalles: Casa Cayena 1377, 10 vs. por 32. Ad-corpus. Verja al frente, 2 piezas, comedor, 1 pieza chica, cocina y patio mosaico. Base $ 11.000, pudiendo continuar el comprador con una hipoteca por 7.000 $ hasta el 18 de Agosto de 1912, interés 9 o|o por trimestres anticipados. Terreno: 10 vs. por 43v15. Base $ 14 vara. Tiene una hipoteca por $ 2.520 hasta el 1o. de Junio de 1912 sin interés, con la que podrá continuar el comprador. Títulos perfectos. Informes y planos 351 San Martín 361.—BRAVO BARROS y Cía. n26

JUDICIAL — SAN JUAN 850 Entre Tacuarí y Piedras. A tres cuadras de la plaza Constitución. Edificio de construcción sólida. Orden del juez doctor Lagos, secretaría Britos. Venta por división de condominio entre doña Angela Galbisso de Mulleady y otros. Base, dos terceras partes $ 40.100.
EL DOMINGO 10 de Diciembre, á las 4 p. m. en la misma propiedad, 7m58 (8v75), por 60m62 (70 varas), zaguán mosaico, sala, comedor, 2 salones, 1 pieza, baño, cocina con económica, 3 patios mosaico y baldosa, fondo con árboles frutales y jardín, cielorrasos de yeso, pisos de madera, tiene contrato que vence el 31 de Diciembre próximo. Seña 8 o|o. Comisión 2 por ciento. Informes 351 San Martín 361. —BRAVO BARROS y Cía. d1

CASA EN EL CABALLITO— Picheuta 145, adoquinada, entre Rosario y Guayaquil, á una cuadra de la avenida Rivadavia. Buena casa para habitar. Desocupada. Base $ 14.000. El comprador podrá continuar con una hipoteca de $ 8.000 hasta Enero 19 de 1913 al 8 o|o.
EL DOMINGO 3 de Diciembre, á las 5, en la misma propiedad. 10 varas por 19v07 en un costado y 19v52 en el otro. Ad-corpus. Sala, 3 habitaciones, cuarto de baño y cocina, cielorrasos de yeso, pisos de pino, cancel. Títulos perfectos. Informes 351, San Martín 361.—BRAVO BARROS y Cía. n26

LA QUINTA DE FREMERY en Temperley. La manzana más interesante del pueblo. A 3 años de plazo. La espléndida casa quinta y los terrenos que la rodean. Con frente á la avenida Fernández, adoquinada y con luz eléctrica, y á las calles Lavalle, Guido y Suárez. A 2 cuadras de la avenida Meeks y del tranvía á plaza de Mayo. Lo mejor, lo único que puede adquirirse en ésa situación excepcional. Es realmente la manzana más linda del pueblo. La avenida Fernández que es una de las arterias principales de la localidad, reune desde la avenida Meeks, hasta el bulevar Necochea, un conjunto compacto de hermosos edificios que dan vida y animación á ese sitio lleno de atractivos. Base 28.000 pesos la casa quinta, y sin base los terrenos. Tercera parte al contado, tercera parte á 2 años y tercera parte á 3 años de plazo, con garantía hipotecaria y 7 o|o de interés, por semestres anticipados.
EL DOMINGO 3 de Diciembre á las 4, en la misma propiedad.
CASA-QUINTA—Avenida Fernández, 34 varas por 66. Superficie, 2244vc61. Vestíbulo con mosaicos y gradas de mármol, sala, comedor, 5 dormitorios, cuarto de baño, cocina con económica revestida de baldosas, despensa, aljibe, molino con cañerías de agua corriente, jardín y parque con plantas de mérito. Cielos rasos de yeso, pisos de tea y mosaico, carpintería de cedro, celosías y demás detalles de una excelente construcción, cloacas y gas.
TERRENOS — 32 lotes de 10 á 23 varas de frente por 22 á 56 varas de fondo y superficies de 251 á 616 varas cuadradas. En los lotes 17, 18 y 19 existen construcciones. Loto 17, 1 pieza, cocina, galpón y gallinero. Loto 18, cochera y dos piezas en altos. Lote 19, caballeriza, una pieza, pileta y w. c. Títulos perfectos. Escrituras por ante la oficina del señor Pedro Astudillo. Informes y planos, 351 San Martín 361 y en Lomas, Avenida Meeks 66.—BRAVO BARROS y Cía. n28

ALSINA Y SARANDI — LA notable esquina frentes al Norte y al Este. A 2 cuadras del palacio y de la plaza del Congreso. Casa de habitación y renta que comprende un negocio con dependencias en la esquina y sobre Sarandí, dos casas bajas y tres altas. Producen en conjunto $ 11.640 anuales. Venta por división de condominio entre herederos mayores. Base definitiva, $ 100.000. Mitad al contado y mitad á un año de plazo, con garantía hipotecaria y 8 por ciento de interés anual, por semestres anticipados.
EL MARTES 12 de Diciembre, á las 3 de la tarde, en nuestro hall, 351 San Martín 361. 17 varas á Alsina por 28 varas á Sarandí. Ad corpus.
ESQUINA — Alsina números 2002 y 2006. Salón para negocio, una pieza, patio y sótano.
SARANDI números 205 al 217.—Dos casas de bajos y 3 de altos, 3 piezas, cuarto de servicio, cocina, baño y patio las casas bajas, y las de altos igual distribución, más una pieza al frente. Escaleras de mármol, cielos rasos de yeso, puertas y celosías de cedro, pisos de pino de tea y empapelados. Visítense. Títulos perfectos. Informes, 351 San Martín 361.—BRAVO BARROS y Cía. n28

54 LOTES EN MARTINEZ— A plazos. La quinta del doctor Fonseca dividida en 54 lotes espléndidos. Frente á las principales arterias: Avenidas Eduardo Costa (hoy Lynch), y General Pacheco, que es el pasaje obligado á Anchorena y al río (la que en breve será adoquinada) y á las calles José Manuel Estrada, Ricardo Gutiérrez y otra. A 4 cuadras de la estación del F. C. C. A. Son los terrenos más interesantes del pueblo, rodeados de la más importante edificación, entre las propiedades de Lamarca, Unzué de Alvear, Beguerie, Cornejo, Forn, Ayerza, Zorraquín y otras. Venta resuelta, sin base. 1|3 parte al contado, 1|3 á 9 meses y 1|3 parte á 18 meses de plazo, con garantía hipotecaria y 7 por ciento de interés anual por trimestres adelantados.
EL DOMINGO 3 de Diciembre á las 4 en los mismos terrenos. Son 54 fracciones de 12 á 17 varas de frente por 23 á 50 varas de fondo, todas, dentro de líneas municipales. Títulos perfectos. Escrituras por ante la oficina del señor Vicente Hoyo, antes del 15 de Enero de 1912. Informes y planos, 351 San Martín 361 y en Belgrano, Cabildo 1978.—BRAVO BARROS y Cía. n20

*TERRENOS EN EL CABA*llito. En excelente situación. 6 espléndidos lotes; Campichuelo entre San Eduardo y Méndez de Andés, ambas adoquinadas. A 1 cuadra del Parque del Centenario, de la avenida Gaona, á 4 al Oeste de Río de Janeiro y á 6 al Norte de Rivadavia, rodeados de tranvías. — Venta resuelta. Sin base. Tercera parte al contado y el resto en dos cuotas iguales á 1 y 2 años de plazo con garantía hipotecaria y 7 por ciento de interés, por semestres anticipados.
EL DOMINGO 10 de Diciembre, á las 4 de la tarde, en los mismos terrenos. Tienen de 9 á 11v57 de frente por 40 á 45 de fondo. Superficies de 391 á 487 varas cuadradas. En el lote número 2 existe un edificio. Títulos perfectos. Escrituras por la oficina del señor Horacio Turio. Informes y planos, 351 San Martín 361.—BRAVO BARROS y Cía. n30

La quinta de Fremery En TEMPERLEY

A 3 años de plazo

HOY A LAS 4

EN LA MISMA PROPIEDAD

(AUNQUE LLUEVA)

Bravo Barros & Cía.

Lo mejor de Martínez

54 lotes con frente á las avenidas Eduardo Costa y General Pacheco, y á las calles J. M. Estrada y Ricardo Gutiérrez. A 4 cuadras de la estación. Sin base. A plazos.

HOY á las 4

EN LOS MISMOS TERRENOS

Bravo Barros & Cía.

1p

Bravo Barros & Cía.

LO MEJOR DE OLIVOS—11 lotes, con frente á las calles Tucumán, Mariano Pelliza y República. En uno de los puntos de mayores atractivos de la localidad. En medio de chalets y palacetes. En el centro de la localidad, á 2 cuadras de la avenida Santa Fe (adoquinada y tranvía eléctrico próximo á funcionar), á 4 cuadras de Borges, á 3 de la plaza y á 7 de Olivos. Sin base. 25 por ciento al contado, al escriturar, antes del 15 de Enero de 1912, 25 por ciento al 30 de Noviembre de 1912, 25 por ciento el 30 de Noviembre de 1913 y 25 por ciento el 30 de Noviembre de 1914, con garantía hipotecaria y 7 o|o de interés anual, pagadero por semestres anticipados.

EL DOMINGO 3 de Diciembre á las 3, sobre los mismos terrenos. La división comprende 11 lotes inclusive dos esquinas con superficies que varían entre 312 y 749 varas cuadradas; están rodeados por los chalets más lindos de la localidad. Por su situación y dimensiones, son espléndidos para la construcción de residencias veraniegas. Títulos perfectos, escrituras por ante la oficina del señor Félix Reynoso. Informes 351 San Martín 361 ó Cabildo 1978.—BRAVO BARROS y Cía. n19

EN VILLA URQUIZA — Una fracción excepcional, 22.517 varas en un lote. Frente á la avenida Constituyentes y á la calle Manuela Pedraza. A 7 cuadras justas del tranvía eléctrico núm. 96, á 8 de la estación Pueyrredón del F. C. R. y en medio de un núcleo numeroso de edificación moderna que se extiende considerablemente. Terreno alto, espléndido, lo mejor que puede ofrecerse para dividir en pequeños lotes y realizar un gran negocio. No hay otro sitio más apropiado y que ofrezca mayores ventajas para una especulación fácil y segura, dentro de los límites del municipio. Venta decidida en un solo lote. Base 4 $ la vara cuadrada.

EL SABADO 9 de Diciembre á las 3 en nuestro hall, 351 San Martín 361. 76v71 á la Avenida Constituyentes, 316v07 á Manuela Pedraza, 73v14 en un costado y 310v73 en el otro. El bulevar Constituyentes está próximo á adoquinarse. Con la apertura de las calles Achega y Zado que quedan frente al terreno podrán facilitar una subdivisión ventajosísima. Se visita con toda facilidad. El perímetro está cercado. La calle Bebedero está adoquinada hasta cerca del terreno. Títulos perfectos. Informes y planos, 351 San Martín 361 y Cabildo 1979.—BRAVO BARROS y Cía. n26

EN SANTIAGO DEL ESTERO—Los campos de más inmediato porvenir de la República. 9.779 hectáreas en un lote, entre las estaciones Nasaló y Tobas, del F. C. de Añatuya al Chaco y con la estación kilómetro 20 dentro del campo. Con bosques valiosos de diversas maderas y abras para agricultura ó ganadería. Base, pesos 12 la hectárea, 25 por ciento al contado y el resto en tres cuotas iguales á 6, 12 y 24 meses de plazo, con garantía hipotecaria é interés de 6 por ciento anual, por semestres adelantados.

EL VIERNES 15 de Diciembre, á las 3 de la tarde, en nuestro hall, 351 San Martín 361. Linda con los señores Otto Wulff é Infante y Vidal. Corresponde al lote 71 y se halla en la zona donde los campos están dedicándose á la agricultura con excelentes resultados. Para visitarlo los interesados pueden dirigirse á los señores Infante y Vidal, en el kilómetro 25 de la línea, quienes proporcionarán informes y facilitarán los medios para la inspección. Títulos perfectos. Escrituras por ante la oficina del señor Natalio Marchese. Informes y planos, 351 San Martín 361.—BRAVO BARROS y Cía. n29

1500 hectáreas
en el Saladillo

Rodeando la estación y el futuro pueblo Beguerie (kilómetro 139) del ferrocarril de Meridiano V, en el deslinde de los partidos Lobos y Monte. Comprenden parte del establecimiento Los Pinos, con tierras negras especiales para agricultura. Distan 5 leguas de la estación Salvador María y Roque Pérez, 6 de Monte y 7 de Lobos. Venta en lotes de 261 á 348 hectáreas con base sos 150 la hectárea, con hipoteca en cédulas argentinas.

El Viernes 15 de Diciembre, á las 3

EN NUESTRO HALL

BRAVO BARROS & Cía.

AVENIDA SANTA FE Y Arenales. Entre Gallo y Bustamante. Cuatro lotes de terreno, dos con frente á la avenida Santa Fe con afirmado de madera y dos con frente á Arenales. Lo único y lo más notable que se ofrece hoy en la gran avenida, con dimensiones que permiten desenvolver cualquier proyecto de edificación.

EL MIERCOLES 20 de Diciembre á las 3, en nuestro hall, 351 San Martín 361. Mide cada lote sobre Santa Fe, 9v57 de frente por 60v07 de fondo con superficies de 571 v. c. y 9v44 por 44.17 v. los que dan frente á Arenales, con 415 y 417 v. c. El conjunto constituye la fracción más linda para levantar un gran palacio. La venta es con opción con la base de $ 80 la vara, los lotes sobre Santa Fe y de 50 pesos v. c. los de Arenales. 25 o|o al contado y el resto á 1, 2 y 3 años de plazo con garantía hipotecaria é interés de 7 por ciento anual por semestres anticipados. Títulos perfectos. Escrituras por ante la oficina de los señores Horacio y Alejandro Ferrari. — BRAVO BARROS y Cía. d1

TERRENOS EN COGHLAN —A plazos. Una esquina y dos lotes de terreno muy bien situados, á dos cuadras de la estación del ferrocarril Rosario, á un paso del bulevar Monroe y del adoquinado, rodeados de edificación y en un barrio de gran adelanto. Sin base. Mitad al contado y mitad á un año de plazo con garantía hipotecaria y 8 o|o de interés por semestres anticipados.

EL DOMINGO 3 de Diciembre, á las 2. El remate se efectuará en la esquina de Plaza y Guanacache. Detalles: Plaza esquina Guanacache, 288 varas cuadradas. Plaza entre Monroe y vía del F. C. 10 v. por 50, y Holmberg, entre Nahuel Huapí y Bebedero, 10 por 50. Títulos perfectos. Escrituras por ante la oficina del señor Rogelio de la Villa. Informes y planos 351 San Martín 361 y Cabildo 1978.—BRAVO BARROS y Cía. n28

LA MEJOR ESPECULACION —La fracción de tierra más importante y mejor situada que puedo ofrecerse para la especulación. 613.000 varas cuadradas en un solo lote con frente al camino de automóviles á La Plata y á la vía del ferrocarril Sud, á 50 metros del andén de la estación Alsina, del mismo ferrocarril y 3 cuadras de la de Ringuelet. Terreno alto, de forma regular, con calles abiertas, entre villas importantes y en el ejido de la ciudad de La Plata. Para especular ó para la instalación de industrias de cualquier índole es indicadísimo. Liquidación resuelta. Base, 10 centavos la vara 25 por ciento al contado y el resto en tres cuotas iguales á 6, 12 y 18 meses de plazo con garantía hipotecaria y 7 por ciento de interés por semestres adelantados. ¡Bastar, pues, pesos 15.300 al contado para hacer el negocio!

EL JUEVES 14 de Diciembre, á las 3 de la tarde, en nuestra casa, 351 San Martín 361. Tiene 464 varas de frente al camino de automóviles y se halla rodeado de una población que aumenta día á día. Subdividiéndolo en pequeños lotes ó aun en fracciones de manzana ó cuartos de manzana, hay margen para ganar una fortuna. Contiene una casa de material con cuatro piezas y cocina. La estación Alsina que linda calle en medio con el terreno y cuya habilitación ha sido solicitada al Directorio del F. C. Sud por los vecinos, queda entre Villa Elisa y Ringuelet; esto es á sólo 5 minutos del centro de la ciudad de La Plata. Se entregará en seguida del remate. Se visita por la estación Ringuelet. Títulos perfectos. Informes y planos, 351 San Martín 361.—BRAVO BARROS y Cía. n23

JUDICIAL — EN EL DOCK Sur. 57 lotes de terreno en las manzanas 225 y 226. A 7 cuadras al NE. de la avenida Mitre y de los tranvías eléctricos números 21 y 22 y del que va á Quilmes, y en el sitio donde la tierra deberá alcanzar gran valor en virtud de que allí se han radicado importantes establecimientos industriales. Con frente á la calle General Pintos, cuyo adoquinado se terminará en breve y al tranvía eléctrico que pronto será entregado al servicio público. Próximos á las grandes construcciones de la Compañía Alemana Trasatlántica, á cuyo alrededor se difunde la edificación. Venta por orden del juez doctor Juárez Celman, secretaría del doctor Fox, en el juicio sobre división de condominio seguido por doña María Suárez de Gaudencio y otros. Base, $ 7 por cada 75 centímetros cuadrados, ó sea por cada vara cuadrada para los lotes que dan frente á la calle por donde pasará el tranvía, y $ 5 para los demás. Tercera parte al contado, tercera parte á un año y tercera parte á dos años de plazo con garantía hipotecaria y 6 por ciento de interés anual, pagadero por semestres anticipados.

EL VIERNES 22 de Diciembre, á las 3 de la tarde, en nuestro hall, 351 San Martín 361. Las superficies de los lotes varían entre 122 y 633 metros cuadrados (de 163 á 844 varas cuadradas), habiendo algunos con contrafrente al arroyo Maciel. Seña 8 por ciento. Comisión 2 por ciento. Para visitar los terrenos los interesados pueden tomar los tranvías números 21 y 22 y bajarse en la avenida Mitre y General Pintos (Barracas al Sur). Informes y planos, 351 San Martín 361.—BRAVO BARROS y Cía. d2

PEDRO MENDOZA Y ALEgría. La gran esquina frentes al Sur y al Este. Frente mismo á la dársena y del Riachuelo, y en el punto de mayor actividad comercial de la Boca. 1.281 varas cuadradas en un lote. Para una barraca ó una construcción de gran renta es el único terreno que puede ofrecerse en esa situación. Base $ 95 la vara. Tercera parte al contado, tercera parte á un año y tercera parte á 2 años de plazo con garantía hipotecaria y 7 o|o de interés anual por trimestres anticipados.

EL SABADO 16 de Diciembre á las 3 en nuestro hall 351 San Martín 361. 36v47 á Pedro Mendoza, 43v30 á Alegría, 40v33 en el costado Norte y 26v86 en el del Oeste. Ad corpus. Cercado de pared. Títulos perfectos. Escrituras dentro los 30 días del remate por ante la oficina del señor José V. Butini. Informes y planos, 351 San Martín 361.—BRAVO BARROS y Cía. d2

AVENIDA CORDOBA 3350—Entre Gallo y Bustamante. Un amplio terreno en medio de todo el movimiento de aquel importante barrio. Para una construcción de gran renta ó un garage es especial. Base, $ 55.000. El comprador podrá continuar con una hipoteca de $ 19.000 que vence el 7 de Enero de 1913 al 6 o|o de interés y con otra de $ 20.000 que vence el 9 de Diciembre de 1912, al 8 o|o.

EL DOMINGO 3 de Diciembre á las 3, en la misma propiedad.—11v.54 al Norte por 69v.28 y 11v.47 en el contrafrente. Existen 3 piezas, 1 alta, cocina y pieza de madera, cielorrasos de yeso, pisos pino de tea, sótano, caballeriza con 30 pesebres y depósito de forrajes. — Dá 380 pesos mensuales. Hay un galpón que no entra en la venta. Títulos perfectos. Informes, 351 San Martín 361.—BRAVO BARROS y Cía.

CAMPOS

QUINTAS EN SAN MIGUEL —A 50 minutos de la capital, 7 fracciones de 4 á 5 hectáreas. A 25 cuadras al SO. de Garín y á 40 al NO. de San Miguel y Arroyo Pinazo. Terreno de excelentes condiciones para toda aplicación rural. Base, pesos 5.000 cada lote. Mitad al contado y mitad á un año con garantía hipotecaria y 8 por ciento de interés, por semestres adelantados.

EL MIERCOLES 13 de Diciembre, á las 3 de la tarde, en nuestro hall, 351 San Martín 361. Son de forma regular y dan frente á dos calles vecinales. Para quintas de verdura, granjas, ó criaderos de aves son especiales. Se visitan por Garín ó Arroyo Pinazo. Títulos perfectos. Informes y planos, 351 San Martín 361.—BRAVO BARROS y Cía. n30

CHACRAS EN ESCOBAR — Judicial. A 20 cuadras al Oeste de Maschwitz y á 30 al NE. de Escobar, 2 lotes de 9 hectáreas. Terreno alto y parejo, especial para todo destino. Juez doctor Valentín Fernández Blanco, secretaría Sagastume, en los autos sucesorios de don Enrique González y doña Antonia ó Antonia Liberata González de González. Bases 400 pesos la hectárea el lote número 5 y $ 200 la hectárea el número 6

EL DOMINGO 10 de Diciembre á las 3, en el Hotel Zucchi, en Escobar. El lote 5 tiene 9 hectáreas 20 áreas, 45 centiáreas y el 6, 9 hectáreas, 70 áreas, 93 centiáreas. Lindan en conjunto con Magdalena González, José Alonso, doctor José Blanco, Benito Villanueva y González. Escrituras por la oficina del señor Félix A. Pachano. Seña 8 o|o. Comisión 2 o|o. Informes y planos, 351 San Martín 361.—BRAVO BARROS y Cía. d1

CAMPO EN MENDOZA — Departamento Santa Rosa, 5.885 hectáreas en un lote, á 10 leguas al NO. de la estación La Paz, del F. C. P. y á poco más al NE. de Las Catitas, Campo de buenas condiciones para agricultura y ganadería, con agua desde 6 á 12 metros y un extenso monte de árboles de leña, cuya sola explotación dará excelentes resultados. Venta en un lote. Base, 7 $ la hectárea, para liquidar. Tercera parte al contado y el resto á 1 y 2 años de plazo con garantía hipotecaria y 7 o|o de interés por semestres anticipados.

EL VIERNES 22 de Diciembre á las 3, en nuestro hall, 351 San Martín 361. Figura á nombre de Andrés Peyrano en el plano de Guevara. Linderos: Al Norte Carril Machado; al Sur, Ambrosio Lenquez; al Este, F. Alvarez, y al Oeste, Banco Nacional en Liquidación. Tiene 2 puestos, corrales, pozos y otras mejoras. Puede visitarse por La Paz, dirigiéndose allí al señor Adolfo Ahumada. Tiene mensura judicial aprobada. Títulos perfectos. Informes y planos, 351 San Martín 361 — BRAVO BARROS y Cía. d1

SECCION 2a. DE LA PAMPA —2.500 hectáreas en el ángulo SO. del lote 10, fracción A. A legua y media al Sur de la estación Boeuf, F. C. O. Tierras excelentes para todos los destinos agrícolas. Con poblaciones, alambrados, agua especial á 15 metros, buenos pastos, molinos, bebederos y dividido en 5 potreros. Venta en un lote. Base $ 60 la hectárea. Dos terceras partes al contado y el resto á un año de plazo con garantía hipotecaria é interés de 7 o|o anual por semestres anticipados.

EL JUEVES 7 de Diciembre, á las 3, en nuestro hall, 351 San Martín 361. Linderos al Norte, Eduardo Etcheto; al Sud, Bethell y Cooker; al Este, Beccaris Hnos. y al Oeste, María I. de Shaw. Dos buenas poblaciones, alambrado de primera tropilo, con 7 hilos y varillas de acero, dos pozos de balde, dos molinos bien distribuídos y perfectamente calzados con tanques de 100.000 litros, agua dulce, provistos de 14 bebederos de fierro de 82 m. de largo y 2 represas de 5.000 litros. Dividido en 5 potreros. La mitad es una linda planicie especial para agricultura con parte sembrado de maíz y la otra parte con grandes árboles cuya explotación representa una fortuna. Se visita con toda facilidad por la estación Boeuf, dirigirse allí al señor José Fernández, quien facilitará los medios necesarios. Títulos perfectos. Informes y planos 351 San Martín 361.—BRAVO BARROS y Cía. n19

Los CAMPOS de SALADILLO Rodeando la estación y el futuro pueblo Beguerie (K. 139) del ferrocarril al Meridiano V. En el cuartel 6o. del partido. En el deslinde de los partidos de Monte y Lobos. 1.500 hectáreas en 5 lotes de 261 á 348 hectáreas. Parte del establecimiento Los Pinos. A 5 leguas de las estaciones Salvador María y Roque Pérez, á 6 al Oeste de Monte y á 7 al Sur de Lobos. A 2 horas de la capital federal. La línea del ferrocarril de Bruyn y Otamendi de Buenos Aires á Bahía Blanca, cuya construcción se comenzará en breve, cruzará este campo, y tendrá seguramente dos estaciones ó empalme á muy poca distancia. Tierras superiores aptas para ganadería y agricultura, con pastos riquísimos y agua dulce y cristalina abundante á 6 y 10 metros de profundidad. Los lotes 1 y 4, tienen molino. — Linda con los establecimientos: Altos Verdes, del señor Adolfo Blaquier, El Trocadero del señor Benigno J. del Carril, Santa Clara, del señor Sabattó y El Tigre, de la señora María G. de Camarotti. Base, $ 150 la hectárea. Las fracciones tienen hipoteca que varían entre 26.200 y 34.900 por lote.

EL VIERNES 15 de Diciembre, á las 3 de la tarde, en nuestro hall, 351 San Martín 361. El campo está alambrado en todo su perímetro. Se visita con toda facilidad. Se puede ir y volver en el día. En la estación Roque Pérez, los interesados encontrarán comodidades para la inspección. Títulos perfectos. Escrituras por ante la oficina del señor Basilio Contreras. Informes y planos, 351 San Martín 361.—BRAVO BARROS y Cía. n26

CHACRAS EN LA MAGDAlena, 230 hectáreas en 8 lotes de 21 á 33 hectáreas, á 30 cuadras al Norte de la estación Arditi, y á una legua al Sur de La Magdalena. Con frente á la vía del ferrocarril del Sud. A hora y media de la ciudad de La Plata y á tres de la capital federal. Campo bueno, dedicado á agricultura, con agua á poca profundidad. Base pesos 270 la hectárea, con opción. Mitad al contado y mitad á un año de plazo con pagaré hipotecario y 7 o|o de interés anual pagadero por semestres adelantados.

EL MARTES 5 de Diciembre á las 3 en nuestro hall, 351 San Martín 361. Linderos: Ramón Isasi, María Bravo, Matea Bravo de Fernández, P. Carriquiriborde, Octavio Zapiola, vía del F. C. S. y en medio con los herederos de Miguel Gómez de Saravia. Es conocido por de Villalobos. Las poblaciones y alambrados existentes no se incluyen en la venta. El campo se entregará en Enero. Se visita por la estación Arditi, donde hay carruajes. Títulos perfectos. Escrituras por ante la oficina del señor Pedro Ruiz. Informes y planos, 351 San Martín 361.—BRAVO BARROS y Cía.

EN LA COLONIA SELVA — Por orden del Banco de la Nación Argentina, 15.272 hectáreas de campo en lotes, sobre la estación Argentina, del F. C. C. A., departamento General Belgrano (antes 28 de Marzo), provincia de Santiago del Estero, próximas á la región de las grandes colonias de la provincia de Santa Fe. Bases, $ 15 la hectárea las fracciones para ganadería y $ 20 la hectárea los lotes para agricultura, 5 por ciento en el acto del remate, 15 por ciento al escriturar y por el 80 por ciento restante se firmará una letra renovable cada 90 días con amortización del 5 por ciento en cada vencimiento é interés de 7 por ciento anual adelantado sobre el importe de la letra que se firme cada 90 días con hipoteca del campo, y de acuerdo con las condiciones establecidas por el Banco para la venta.

EL MARTES 5 de Diciembre, á las 4 de la tarde, en nuestra casa, 351 San Martín 361.

DETALLES

FRACCIONES PARA AGRICULTURA — 6.363 hectáreas divididas en lotes desde 250 hasta 525 hectáreas. Lotes 1 al 6. 17 al 27, 38 al 41 y el 84.

FRACCIONES PARA GANADERIA — Designadas con las letras C, D y L del plano. 8.968 hectáreas divididas en lotes de 2.571, 2.629 y 3.767 hectáreas. Comisión, 2 por ciento. Informes y planos, 351 San Martín 361.—BRAVO BARROS y Cía. n23

A. Tonelli y Cía.

REMATARAN el DOMINGO 3 del corriente, á las 4 p. m., terreno 10x42, con 1 pieza, pozo, etc, en Villa Devoto, calle vía ferrocarril Pacífico, entre Esperanza y San Nicolás. Base $ 8 v. c., con facilidades. — A. Tonelli y Cía. v3

C. A. Pettinaroli

QUILMES

1p

EN QUILMES—20 LOTES de terreno centrales, á 6 cuadras de la estación, 2 de los talleres del F. C. á la Ensenada y 3 de la cervecería Quilmes y próximos al tranvía eléctrico que por concesión otorgada prolongará sus líneas hasta Conchitas y pasará frente á los terrenos. Paraje altísimo, con toda clase de plantaciones, viñedos y árboles frutales, etc., donde la valorización positiva sobrepasa todo cálculo optimista, con frente á las calles General Mitre (empedrada), Primera Junta, Cristóbal Colón y otras. Venta resuelta. Base, $ 1.50 v. c. A largos plazos.

EL DOMINGO 10 de Diciembre, á las 3.30 p. m., sobre los mismos. Comisión 2 por ciento. Seña, 5 por ciento. Pidan planos en mis oficinas, Chacabuco 19, U. T. 4177, Avenida.—C. A. Pettinaroli. d3

Vicente Greco

EN FLORES CASA MODERna, calle Areco número 5840, al lado de la esquina de Larrazábal (adoquinada) y dos cuadras del tranvía de Provincias Unidas, la remataré

EL DOMINGO 3 de Diciembre, á las 3 de la tarde, aunque llueva. Base, 7.000 $, tercera parte al contado y una cuarta parte por mensualidades; es un chiche. Comedor, dos piezas y demás oficinas, cielos rasos de yeso, piso de pino de tea, carpintería de primer orden, galerías, patio de mosaico, pozo semisurgente. 10 por 33 varas. Seña, 10 por ciento y 2 por ciento de mi comisión. Datos en mi antigua oficina del Sur, San José 384. d1

TERRENO WARNES Y SAN Blas, á dos cuadras de Bella Vista, 10 1|4 por 30 1|2 varas, lo remataré

EL DOMINGO 3 de Diciembre, á las 4 1|2 de la tarde, aunque llueva. Base, pesos 1.300 al contado y 30 mensualidades de $ 75.79 cada una; es regalado, entre edificios. Seña, 10 por ciento y 2 por ciento por comisión. Datos á mi antigua oficina del Sur, San José 384. d1

TERRENO esquina AÑASCO y Goyena. 16x36 varas. Lo remataré

EL DOMINGO 3 del corriente, á las 5 de la tarde, aunque llueva, por división de condominio con la increíble base de 7 pesos la vara. Posesión inmejorable, rodeado de edificios, inmediato á Bella Vista, tranvías á todas direcciones, hay orden terminante de rematarlo con cualquier cosa que pase de la base. Seña, 10 por ciento y 2 por ciento de comisión. Datos á mi antigua oficina del Sur, San José 384. d3

V. S. LOBATO & Cía.

Las ventas de HOY

ZAPIOLA, entre CONGRESO y QUESADA. — 2 lotes de 10 varas por 35.50 y 46.30, en Belgrano, á 2 cuadras de Crámer. Sin base.

A LAS 2.30.

INDEPENDENCIA 2318 y 2324, entre PICHINCHA Y MATHEU.—Casa de sala con puerta de negocio, 3 piezas, baño etc., en terreno de 8 varas por 22. Base. $ 20.000, con $ 10.000 hasta Octubre de 1912, al 8 o|o.

A LAS 3.

DONADO 2557, entre MONROE y GUANACACHE. — Buena construcción. — Sala, comedor, 2 dormitorios, baño, pieza para servicio, jardín al frente, etc. 7.50 varas por 50. Base, $ 15.000.

A LAS 3.

ESTADOS UNIDOS 2672, entre SAAVEDRA y JUJUY. — Casa-habitación amplia, con todas comodidades. 10 varas por 33, hall, sala y escritorio, comedor, 3 dormitorios, baño, cocina, piezas para servicio, etc. Base, $ 27.000, con 12.000 en hipoteca á 1 año, al 7 o|o.

A LAS 3.30.

CAMARGO 2230, entre SERRANO y THAMES. — A una cuadra de Triunvirato. — Casa con amplio galpón al fondo. 10 varas por 40, 3 dormitorios, comedor, cuarto de baño, pieza para servicio y el gran galpón de material al fondo. Base, $ 10.000 en 2 hipotecas, una de $ 4.000 hasta Abril de 1913 y otra de pesos 6.000 hasta Abril de 1912.

A LAS 3.30.

RIVERA 1277 y 1279, entre URIARTE y GODOY CRUZ.—Moderna, construcción de primer orden. — 9 varas por 30. Tiene: En los altos: casa de familia con sala, escritorio, 3 dormitorios, comedor, baño, pieza para servicio, etc. En los bajos: salón de negocio, 2 dormitorios, comedor, baño, etc. Base, $ 45.000, con 30.000 á 1 año, al 8 o|o.

A LAS 4.

ESTADOS UNIDOS 3987, entre YAPEYU y ARTES y OFICIOS—Casa-habitación, moderna, y para seguir de altos. — 11.23 varas por 27. Sala 6 habitaciones grandes, una más chica, 2 para servicio, baño, etc. Base, $ 18.000, con 12.500 cédulas Argentinas.

A LAS 4.30.

CABILDO, entre COLEGIALES y ESTECO. — 12 varas por 46, á la entrada de Belgrano. — Base, $ 70 v. c. Tiene $ 21.864, en hipoteca al 7 o|o, que se paga en 3 cuotas, que vencen en Enero de 1912, 13 y 14.

A LAS 4.30.

SAN JUAN 3449, entre LINIERS y MAZA. — 10 varas por 37, sobre el importe bulevar. —Tiene algunas construcciones. 4 habitaciones, una pieza de madera. etc. Base, pesos 20.000.

A LAS 5.

V. S. Lobato & Cía.

AVISOS NUEVOS

EN VILLA DEVOTO — UNA casita calle Vila del F. C. P. 3712, entre San Nicolás y Esperanza y un terreno calle San Nicolás esquina Simbrón 3700. A 5 cuadras al SE. de la estación. Barrio muy poblado y que por su proximidad á la estación se valoriza rápidamente y es muy solicitado. Base, $ 2.500 la casa; el terreno sin base. El importe puede pagarse mitad al contado y mitad á un año de plazo con 6 por ciento de interés. Título perfecto.

EL DOMINGO 10 de Diciembre, á las 4. La casa mide 10 varas de frente por 15.01 á un lado y 17.74 al otro y 10.34 en el contrafrente. El edificio se compone de 2 piezas, cocina y w. c. Está cercada de alambre tejido. Tiene cielos rasos de yeso, pisos de pino tea, galería de mosaico y pozo con bomba. El terreno mide 18.30 varas á Simbrón, 14.37 á San Nicolás, 17.14 en un costado y 12.87 al otro. Tiene una casilla de madera y pozo con bomba. Está cercado. Seña, 8 por ciento. Comisión, 2 por ciento. Informes, San Martín 48.—V. S. LOBATO y Cía. d3

EN FLORES — DESEADO entre Terrada y Condarco. A 4 cuadras al Norte del bulevar Gaona. Un lote de medidas amplias, bien ubicado, en un barrio nuevo, donde la edificación diaria contribuye á valorizarlo. Sin base. Al contado. Título perfecto.

EL DOMINGO 10 de Diciembre, á las 3 de la tarde. Mide 10 varas por 63.51. Superficie, 635.10 varas cuadradas. Seña, 8 por ciento. Comisión, 2 por ciento. Informes, San Martín 48.—V. S. LOBATO y Cía. d3

ARENALES 3832, ENTRE Canning y Malabia. A una cuadra de Santa Fe, á 3 de Las Heras y al lado del Jardín Botánico. Un terreno con edificio viejo, de medidas pequeñas y aparentes para un petit hotel que tendría allí excelente ubicación por tratarse de un barrio de familias, lleno de comodidades y formado casi en su totalidad por bonitas construcciones modernas. Base, pesos 14.000. Título perfecto. Ad corpus.

EL DOMINGO 10 de Diciembre, á las 5.30 de la tarde. Mide 10 varas de frente por 28.94 en un costado y 28.55 en el otro. El edificio se compone de tres piezas, cocina y w. c., con techos de cinc y patios de baldosa. Seña, 8 por ciento. Comisión, 2 por ciento. Informes, San Martín 48.—V. S. LOBATO y Cía. d3

*CARLOS CALVO 3568, EN*tre Maza y Boedo. A una cuadra del bulevar San Juan. Uno de los barrios más lindos y solicitados del Sur. Una casa-habitación amplia, cómoda y de construcción sólida; pequeños arreglos de detalle que se hacen con poco dinero, la transformarían en una elegante y confortable casa de familia. La importancia de la ubicación y las facilidades de pago hacen aún más interesante el negocio y recomiendan la adquisición de la propiedad. Base, $ 30.000, incluso 14.000 cédulas argentinas. con las que puede cargar el comprador; el excedente de las cédulas puede pagarse, mitad al contado y mitad á un año de plazo con 6 por ciento de interés. Título perfecto. Ad corpus.

EL DOMINGO 17 de Diciembre, á las 4. Mide 10 varas por 50. El edificio se compone de sala, vestíbulo con cristales, comedor, 4 dormitorios, pieza para servicio en altos, baño con instalaciones completas, cuarto para roperos, cocina con económica y á gas, sótano y w. c. para servicio; cielos rasos de yeso decorados, pisos interiores de pino tea, patio y corredores de mosaico, cancel y puerta del hall con cristales biselados, celosías de cedro, cloacas, gas, agua corriente, etc. Seña, 8 por ciento. Comisión, 2 por ciento. Informes, San Martín 48.—V. S. LOBATO y Cía. d3

EN BELGRANO — PINO números 2218, 2220 y 2222, entre Arcos y Obligado. A media cuadra del bulevar Cabildo y dos de la barranca, de la plaza principal é iglesia. Barrio nuevo, en el que como en todos los de Belgrano, se ha reunido un conjunto de chalets, petit hoteles y casas-quintas, todas construcciones valiosas y de buen gusto que constituyen la característica pintoresca y elegante del aristocrático "faubourg". Todo lo que contribuye á formar un barrio cómodo y bonito, se encuentra allí reunido. Las tres casas en venta se distinguen por su arquitectura del mejor gusto, su distribución bien ideada y los detalles y pormenores de su construcción, en que todos los materiales son seleccionados entre los mejores. Base, $ 50.000, la casa número 2220 y $ 40.000 cada una las números 2218 y 2222, sumas que pueden quedar íntegramente en hipoteca al 7 por ciento hasta el 26 de Diciembre de 1913; pudiendo pagarse el excedente mitad al contado y mitad á un año de plazo, con interés del 7 por ciento por trimestres anticipados. Título perfecto.

EL JUEVES 21 de Diciembre, á las 4 de la tarde, en nuestro salón de ventas, San Martín 42. Cada casa mide 10 varas por 37 y se hallan distribuídas como sigue: al frente jardín y verja de material y hierro.

PLANTA BAJA — Sala, escritorio, comedor, gran hall, cocina y w. c.

PLANTA ALTA — Cinco dormitorios, cuarto de baño con instalaciones completas, en altos dos piezas y baño para servicio; en el subsuelo, 4 piezas para servicio. La construcción es toda en cal, arena oriental y ladrillos de primera calidad. Tirantería de acero, paredes del hall, sala y comedor enyesadas con molduras y maderas talladas extranjeras, pisos de parquets suizos en la sala, comedor y hall, de madera norteamericana en las demás habitaciones, instalaciones de gas, luz eléctrica y campanillas embutidas, buenos decorados y recuadros y pinturas al Ripolín, herrajes y bronces artísticos, aguas corrientes, cloacas, rica escalera de roble y todos los detalles de las construcciones de lujo. Seña, 8 por ciento. Comisión, 2 por ciento. Informes y folletos con fotografías pídanse en nuestro escritorio, San Martín 48.—V. S. LOBATO y Cía. d3

*JUFRE 720, ENTRE GU*rruchaga y Serrano. Con adoquinado pago al frente. A una cuadra del bulevar Rivera y á 3 de Canning. Barrio interesante y bien edificado. Una buena casita que produce renta. Base, $ 6.000. Renta, $ 55 mensuales. Título perfecto. Ad corpus.

EL DOMINGO 10 de Diciembre, á las 4 de la tarde. Mide 10 varas por 27.50. El edificio se compone de dos piezas, cocina y w. c. Tiene cerco de material con puerta de pino al frente. Techos de cinc, cielos rasos de yeso, pisos de pino tea, sótano, patio de baldosa, pozo semisurgente con bomba, etc. Seña, 8 por ciento. Comisión, 2 por ciento. Informes, San Martín 48.—V. S. LOBATO y Cía. d3

*BUSTAMANTE Y DIAZ VE*lez—Una esquina de interesantes medidas, muy apropiada por su importante ubicación, en un centro de gran movimiento, para una construcción de renta; y que, porque está muy cerca de la estación del Once, podría aprovecharse hasta que se empezara á edificar alquilándola para depósito, para lo que los terrenos son allí escasos y solicitados con mucho interés. Base, $ 11.000. Título perfecto.

EL DOMINGO 10 de Diciembre, á las 4 de la tarde. Mide 20.65 varas de frente al Sur sobre la calle Díaz Vélez, 4.61 varas en la ochava y 5.16 varas sobre Bustamante, en el frente al Este, 20 varas de fondo en el costado N. y 19.40 en el O. Superficie, 270.75 varas cuadradas. Tiene cerco de ladrillo de máquina, vereda de piedra y adoquinado pago, en sus dos frentes. Está entre dos buenos edificios. Seña, 8 por ciento. Comisión, 2 por ciento. Informes, San Martín 48.—V. S. LOBATO y Cía. d3

MAR DEL PLATA

VILLA COLON

Sobre los bulevares Pedro Luro y Constitución.

192 lotes de 50 varas por 50

BASE $ 10 cada uno por mes

En 60 Mensualidades

EL 11 DE DICIEMBRE A LAS 3 P. M.

EN NUESTRO SALON, SAN MARTIN 42

Pidan planos.

V. S. LOBATO & Cía.

EN MAR DEL PLATA — LA Villa Colón, 48 manzanas en 192 lotes de 50 varas por 50 ó sean 2.500 varas cada uno, que corresponden á las chacras 117 y 167, con frente á los bulevares Pedro Luro y Constitución, este último que las une con la plaza España y á otras calles públicas recientemente cedidas á la municipalidad. Es tierra alta, de gran porvenir, por estar situada sobre la avenida más importante: la Pedro Luro, que es la que conduce desde la rambla hasta la estación Mar del Plata Norte, hasta la cual va el tranvía y está asfaltada. Venta en 60 mensualidades sin interés, con base de $ 10 mensuales cada cuarto de manzana.

EL LUNES 11 de Diciembre á las 3 p. m. en nuestro salón de ventas San Martín 42. Se exigirán tres mensualidades de seña en el acto del remate y nuestra comisión de 2 o|o. Las mensualidades restantes se abonarán en nuestro escritorio á contar del 1o. de Enero de 1912. Una vez pagadas doce mensualidades se otorgarán las escrituras por ante la oficina del señor Eliseo Parada en Mar del Plata, ó Prudencio Lavista en Buenos Aires. Planos y otros informes en nuestra casa, San Martín 48 ó en la oficina del señor Parada, en Mar del Plata.—V. S. LOBATO y Cía. n21

CASAS

*ESTADOS UNIDOS 2672, en*tre Saavedra y Jujuy. Barrio muy solicitado y uno de los más importantes del Sur, á una cuadra del bulevar Independencia. Buena casa-habitación, amplia y llena de comodidades. Base, $ 27.000, pudiendo dejarse pesos 12.000 en hipoteca al 7 por ciento á un año de plazo. Título perfecto. Ad corpus. Llave en mano.

EL DOMINGO 3 de Diciembre, á las 3.30 de la tarde. Mide 10 varas por 33. El edificio se compone de: hall, con cristales, sala y escritorio al frente con ventana-balcón y celosías metálicas, comedor que cuadra el patio, tres dormitorios, baño con w. c. y cocina con económica y revestida de azulejos, dos piezas para servicio y w. c. para el mismo. La construcción es de primer orden y hecha en cal y materiales selectos; tiene zaguán con zócalo de mármol blanco, cielos rasos de yeso, pisos de pino tea, patio de mosaico, bonito frente al portland, celosías de cedro, luz y campanillas eléctricas, cloacas, etc. Visítese de 2 á 5. Seña, 8 por ciento. Comisión, 2 por ciento. Informes, San Martín 48.—V. S. LOBATO y Cía. n24

PARAGUAY 4146, ENTRE Canning y Malabia. A 3 cuadras de la avenida Santa Fe y á 4 de la plaza Italia. Una buena casa de familia, amplia y cómoda. Bien situada, pues se ha reunido allí un bonito conjunto de casas modernas que forman uno de los barrios más interesantes y solicitados de Palermo. Base, 24.000 pesos. Título perfecto. Ad Corpus.

EL DOMINGO 10 de Diciembre á las 5. Mide 12 varas de frente por 30 de fondo. Tiene frente imitación piedra con 3 balcones con celosías metálicas, vestíbulo, sala, comedor, 4 grandes dormitorios empapelados, cuarto de baño, pieza de servicio, cocina y w. c., cielos rasos de yeso, pisos interiores de pino tea, zaguán con zócalo de mayólica, puerta de calle, cancel y celosías de cedro, zaguán, vestíbulo y patio de mosaico, agua de molino semisurgente, pozo con bomba, pileta para lavar, etc. Seña, 8 o|o. Comisión, 2 por ciento. Informes, San Martín 48.—V. S. LOBATO y Cía. d2

BULEVAR RIVERA 1277-79, entre Uriarte y Godoy Cruz. De altos y bajos. Buena propiedad moderna, recién hecha, amplia, sólida y llena de comodidades. Construcción de primer orden, con materiales de la mejor calidad. Especial para renta por su importantísima ubicación, pues el bulevar Rivera, á esa altura, concentra en gran parte todo el enorme movimiento comercial de esa zona, lo que contribuye á valorizar la propiedad y asegura una buena renta, por el interés con que se buscan tanto locales para la instalación de negocios, como las casas de familia. Base, pesos 45.000, pudiendo dejarse $ 30.000 en hipoteca á un año de plazo con 8 por ciento. Renta $ 260 el negocio de la planta baja con contrato por tres años, que vence el 1o. de Octubre de 1914. La casa alta está desocupada. Título perfecto. Ad corpus.

EL DOMINGO 3 de Diciembre, á las 4. Mide 9 varas por 30. El edificio tiene frente imitación piedra con balcones y celosías metálicas y se halla distribuido como sigue:

NUM. 1277—Altos: casa de familia compuesta de vestíbulo, sala, escritorio, 3 dormitorios, comedor, cuarto de baño, pieza para servicio, w. c. para el mismo, cocina y pileta para lavar. Todos los cielos rasos son de yeso, pisos interiores de pino tea, cancel, puertas y celosías de cedro, zaguán con escalera y zócalo de mármol y panneaux de yeso, pozo con bomba, molino, techo de azotea, etc.

NUM. 1279—Bajos: amplio salón de negocio con piso de mosaico, 2 dormitorios, comedor, cuarto de baño, cocina y w. c., cielos rasos de yeso, pisos de pino tea, patio de mosaico. Puede visitarse. Las llaves de la casa de altos están en el negocio. Seña, 8 por ciento. Comisión, 2 por ciento. Informes, San Martín 48.—V. S. LOBATO y Cía. n24

*BULEVAR INDEPENDEN*cia 2318-24, entre Pichincha y Matheu. Una propiedad en cuyo terreno de buenas dimensiones, corresponde edificar una propiedad de renta, que produciría siempre un alto interés, por ser esa una de las ubicaciones más valiosas, solicitadas y de mayor movimiento de esa importante avenida. Base, $ 20.000, debiendo el comprador continuar con una hipoteca de $ 10.000 al 8 por ciento que vence el 26 de Octubre de 1912. Renta, $ 180 mensuales con contrato hasta el 1o. de Diciembre de 1912. Título perfecto. Ad corpus.

EL DOMINGO 3 de Diciembre, á las 3 de la tarde. Mide 8 varas por 22. El edificio se compone de sala con puerta y vidriera para negocio, 3 piezas, una piecita para baño y w. c.; cielos rasos de papel, pisos de pino tea, patio de mosaicos, cloacas, gas, etc. Seña, 8 por ciento. Comisión, 2 por ciento. Informes, San Martín 48.—V. S. LOBATO y Cía. n24

*DONADO 2557, ENTRE MON*roe y Guanacache. Bien situada, á 4 cuadras del bulevar Alvarez Thomas y á media del tranvía número 96 que pasa por la esquina de Monroe y Donado. Una casa amplia, muy bien construida, especial para renta, pues la ha estado alquilada á razón de pesos 150 mensuales, en cuya cantidad se encontrarán siempre buenos inquilinos. Base, $ 15.000. Título perfecto. Ad corpus.

EL DOMINGO 3 de Diciembre, á las 3 de la tarde. Mide 7.50 varas por 50. El edificio se compone de sala, comedor, 2 dormitorios, cuarto de baño, pieza de servicio en altos, cocina y w. c. Tiene jardín al frente, cielos rasos de yeso, pisos interiores de pino tea, zaguán, vestíbulo y patio de mosaico, frente imitación piedra, cancel, puertas y celosías de cedro, lavadero, toldo, gallinero, gas, agua corriente, etc. Puede visitarse pidiendo las llaves al lado, en el núm. 2559. Seña 8 o|o. Comisión 2 o|o. Informes, San Martín 48.—V. S. LOBATO y Cía. d3

*ESTADOS UNIDOS 3987, en*tre Yapeyú y Artes y Oficios. Con adoquinado pago al frente. Barrio importante y muy progresista. A una cuadra al Sur del bulevar Independencia. Con amplio frente. Una casa-habitación, moderna, sólidamente preparada para construirle 2 pisos altos, en cuyo caso la renta que produciría la propiedad responderá ampliamente al capital que en ella se invierta. Base, $ 18.000 incluso 12.500 cédulas argentinas. Título perfecto. Ad corpus.

EL DOMINGO 3 de Diciembre, á las 4.30 de la tarde. Mide 11.23 varas por 27. El edificio con frente moderno al portland, tiene ya preparada la entrada para los altos y se compone de vestíbulo con cristales ingleses, sala con ventana-balcón y celosías de hierro, 6 habitaciones grandes, una más chica, dos en altos para servicio, baño revestido con mosaicos blancos, cocina y w. c., cielos rasos de yeso, pisos interiores de pino de tea, zaguán y patio de mosaico, carpintería de cedro, pozo semisurgente con bomba, etc. Seña 8 o|o. Comisión 2 o|o. Informes, San Martín 48.—V. S. LOBATO y Cía. n28

*CAMARGO 2230, ENTRE SE*rrano y Thames. Bien situada, á una cuadra al Sur del bulevar Triunvirato. Una buena casita con amplio galpón al fondo; especial para instalar una pequeña fábrica ó industria, ó bien para renta por hallarse en el centro de un barrio muy poblado, lo que le asegura siempre buenos inquilinos. Base, $ 10.000 todo en hipoteca, una de $ 4.000 al 8 por ciento que vence el 23 de Abril de 1913 y otra de pesos 6.000 al 8 1|2 por ciento hasta el 27 de Abril de 1912, hipotecas con las que cargará el comprador. El excedente al contado. Título perfecto. Ad corpus.

EL DOMINGO 3 de Diciembre, á las 3.30 de la tarde. Mide 10 varas por 40. Tiene verja de material y hierro al frente y su edificio se compone de 3 dormitorios, comedor, cuarto de baño, w. c., pieza para servicio en altos y al fondo un gran galpón de material de 8.66 metros por 5; cielos rasos de yeso, galería de material, pisos de pino tea, patio de mosaico, pozo semisurgente con bomba, con depósito y cañerías en toda la casa. Todas las paredes son propias. Seña, 8 por ciento. Comisión, 2 por ciento. Informes, San Martín 48.—V. S. LOBATO y Cía. n23

TERRENOS

*EN BELGRANO — AVENI*da Cabildo entre Colegiales y Esteco. Un amplio lote en esa ubicación, una de las más importantes de la localidad y de las más valiosas de esa gran avenida. Las medidas especiales del terreno permiten levantar en él una propiedad de renta, para la cual habría siempre inquilinos que pagarían elevado alquiler por tratarse de un barrio de enorme movimiento. Base, $ 70 la vara cuadrada, pudiendo el comprador tomar á su cargo una hipoteca de 21.864.23 pesos que se paga en tres cuotas iguales de peso 7.288.08 cada una, que vencen el 20 de Enero de 1912, de 1913 y 1914, respectivamente con 7 por ciento de interés anual, pagadero por trimestres anticipados. Título perfecto.

EL DOMINGO 3 de Diciembre, á las 4.30. El lote mide 12 varas de frente por 47.06 á un lado y 45.14 al otro y 11.86 en el contrafrente. Superficie, 546.74 v. c. Seña, 8 por ciento. Comisión, 2 por ciento. Informes San Martín 48.—V. S. LOBATO y Cía. n25

EN AVELLANEDA — 4.079 varas en un lote, á tres cuadras al N. de la calle Mitre y del tranvía. Para subdividirlo y revender. Un negocio pequeño pero de seguro resultado. Calle Olavarría esquina á Vicente López, á 50 metros de la importante calle General Roca, iluminada con focos eléctricos. Rodeado de edificación. Venta resuelta por división de condominio, sin base, pudiendo pagarse el importe, tercera parte al contado, tercera parte á 6 meses y tercera á un año de plazo con 6 o|o de interés. Título perfecto. La escritura se otorgará por la oficina de los señores Roverano, Lupi y Blanco.

EL DOMINGO 10 de Diciembre á las 5, en el terreno. Mide 67.30 varas de frente á la calle Olavarría, 58.00 á la calle Vicente López, 60.91 en un contrafrente y 69.28 en otro. Superficie 4.079.75 varas cuadradas. Seña 8 o|o. Comisión 2 o|o. Planos é informes, San Martín 48.—V. S. LOBATO y Cía. n30

En AVELLANEDA—44 Lotes á plazos, en muy buena ubicación. Entre la ciudad de Avellaneda y el Dock Sur, á 4 cuadras de la calle Roca, á 7 de la avenida Mitre y de los tranvías 21 y 22 de plaza de Mayo y al lado del pueblo de Jiménez, lo que significa rodeados de edificación y de gran porvenir, por la importancia siempre creciente de esa populosa ciudad, tan próxima á la capital. Los terrenos dan frente á la calle Olavarría y algunos lotes con contrafrente al arroyo Maciel. Para pequeñas industrias ó fábricas y para casas de renta se prestan con grandes ventajas, por sus medidas, por la situación y por las facilidades para su adquisición. Base $ 2 v. c., pudiendo pagarse el importe tercera parte al contado, tercera á 6 meses y tercera á un año, sin interés. Posesión inmediata. Títulos perfectos. Escrituras por la oficina del señor José Escertier.

EL DOMINGO 10 de Diciembre á las 4 en los terrenos. Miden 11.55 varas de frente por 28 hasta 102 varas de fondo y hay dos lotes con gran frente al arroyo y 13.34 varas á Olavarría; las superficies varían entre 320 y 1.171 varas cuadradas. Son conocidos por terrenos de Sassi. Hasta muy cerca de ellos llega la luz eléctrica y las aguas corrientes, y del tranvía que se construye y que unirá el dock con Avellaneda por la calle Pintos, quedarán á 2 cuadras y media. Se dará opción. Seña 8 o|o. Comisión 2 o|o. Informes y planos, San Martín 48.—V. S. LOBATO y Cía. n22

BULEVAR SAN JUAN 3449, entre Liniers y Maza. Un buen terreno con algunas construcciones cuya renta garantiza el interés del capital que se invierta en su adquisición hasta tanto se edifique en él la propiedad, ya sea negocio ó casa de familia, que corresponde á la importancia y al movimiento siempre en aumento de todo ese barrio y en especial de esa parte del importante bulevar. Base, $ 20.000. Título perfecto. Ad corpus.

EL DOMINGO 3 de Diciembre, á las 5 de la tarde. Mide 10 varas por 37.09 en un costado y 36.27 en otro. El edificio se compone de cuatro amplias habitaciones, una de madera, cocina y w. c. Cerco de material al frente, patio de mosaico, pisos interiores de pino tea, agua corriente, cloacas, etc. Seña, 8 por ciento. Comisión, 2 por ciento. Informes, San Martín 48.—V. S. LOBATO y Cía. n26

EN LA PLATA — TERRENO amplio y bien situado, en barrio muy poblado. Calle 6 entre 64 y 65, con tranvía eléctrico al frente y á una cuadra de la estación del mismo. Está entre edificios y por la ubicación y sus buenas medidas, se presta para construir una cómoda casa para habitar ó una propiedad de renta. Base $ 3.50 v. c. al contado. Título perfecto.

EL JUEVES 7 de Diciembre, á las 4, en nuestro salón de ventas, San Martín 42. Mide 17.32 varas de frente por 46.19 y corresponde al solar número 20, manzana C, en la sección 13a. Superficie 800 varas cuadradas. Seña 8 o|o. Comisión 2 o|o. Planos é informes, San Martín 48.—V. S. LOBATO y Cía. n30

DOS LINDOS TERRENOS en Belgrano, en interesante ubicación. Calle Zapiola, entre Congreso y Quesada, á dos cuadras de Crámer y del tranvía y á 6 de la Avenida Cabildo, en barrio esencialmente de familias, con buenas construcciones modernas que le dan mucha importancia y presentan bonito aspecto. Venta sin base, al contado. Título perfecto.

EL DOMINGO 3 de Diciembre, á las 2.30 de la tarde. Los dos lotes están juntos, lindando con edificio; miden 10 varas de frente por 35.50, uno y 46.30 el otro. Superficie, 355 y 463 varas cuadradas. Con opción. Seña, 8 por ciento. Comisión, 2 por ciento. Informes, San Martín 48.—V. S. LOBATO y Cía. n26

CAMPOS

JUDICIAL — CAMPO EN EL partido de Castelli. A 4 horas de la capital. 1.349 hectáreas, 92 áreas, 08 centiáreas, de buen campo, alto en su mayor parte, con abundantes pastos tiernos y de excelentes condiciones, para agricultura y ganadería. De la estación y pueblo Castelli y de la estación Sevigné, dista 50 cuadras. Tiene agua dulce de 3 á 5 metros. Base, pesos 190.000 al contado. Venta por orden del señor juez, doctor Tomás Juárez Celman, secretaría del doctor Jorge Sauze, en el juicio Risso don Juan, contra Egues Estella don Carmelo y Mercedes Vázquez de, sobre cobro hipotecario de pesos. Los títulos de propiedad se encuentran agregados á los autos y pueden ser revisados en la secretaría. Es condición expresa de esta venta, qué tanto la escritura de chancelación de la hipoteca como la de trasmisión de dominio, á favor del que resulte comprador, serán efectuadas ante el escribano señor Andrés Collado.

EL JUEVES 7 de Diciembre, á las 4 de la tarde, en nuestro salón de ventas, San Martín 42. El campo está dividido en 6 potreros y una chacra. Hay 10 cuadras sembradas de alfalfa, 30 de avena y 6 hectáreas de monte con frutales. Tiene una población de 3 piezas de material, 3 ranchos, 2 galpones de paja y cochera y dos jagüeles, uno con noria y otro de balde. Está alambrado en todo su perímetro, siendo propios los costados N. y E., de propiedad del lindero el costado Sur y medianero el Oeste. Linda al NE. con Pedro Alvarez, Juan Placé y Lorenzo Paganini, al NO. Víctor Taillade, al SO. con F. Martínez de Hoz y al SE. con Nieves Alvarez de Ferreira. Seña y á cuenta de precio 8 por ciento. Comisión, 2 por ciento. Informes y planos, San Martín 48.—V. S. LOBATO y Cía. n23

Gimenez Zapiola, Panelo & Cia

JUDICIAL

En Lugano

HOY

A LAS 4 P. M.—En LUGANO Buena casa, calle Unanué entre Pilar y Hudson, á cinco cuadras de la estación y 6 del tranvía á vapor. Rodeada de edificación y situada en el paraje más alto de esta villa. Terreno: 10 metros (11.54 varas) de frente por 32.80 metros (37.88 varas). Superficie, 328 metros cuadrados (437.35 varas cuadradas). Edificio: dos piezas grandes y una chica, cocina, w. c., pozo semisurgente con bomba y pileta, galería, piso baldosa, techos de madera, pisos pino tea, cerco de alambre tejido, frente imitación piedra. Base, $ 4.288. Por orden del señor juez doctor Julián V. Pera, secretaría del doctor Sasso, en los autos Soldati José contra Buenaguido Sebastián y Andreusetti Leonildo, cobro de pesos.

EL DOMINGO 3 de Diciembre, á las 4 de la tarde, en la misma propiedad. Seña, 8 por ciento. Comisión, 2 por ciento.—Giménez Zapiola, Panelo y Cía., Florida 239. n18

COMO JUDICIAL

En Lugano

HOY

*A LAS 4 P. M. — EN VI*lla Lugano. Casa calle Hudson entre Strangford y Unanue, compuesta de 4 habitaciones, cuarto de baño, cocina, w. c., molino, cañerías de agua, carpintería de cedro, etc., edificación de primer orden y hecha á todo costo sobre un terreno de dimensiones ideales ó sean 20.55 varas de frente por 17.32 varas de fondo.

EL DOMINGO 3 de Diciembre, á las 4 de la tarde, en la misma. Base, $ 7.200 ó sea la hipoteca que reconoce la propiedad y que vence el 27 de Octubre de 1914 con interés del 8 por ciento por año amortizable. El comprador podrá continuar con esta hipoteca, abonando el excedente al contado. Seña, 8 por ciento. Comisión, 2 por ciento. Informes en nuestro escritorio, Florida 239. n26

EN ADROGUÉ

10 LOTES

EN 60 MESES

BASE $ 2 V. C.

SIN INTERES

Seguí y Rodríguez, á cuatro cuadras de la estación.

El DOMINGO 17 de DICIEMBRE

A LAS 5 P. M.

1p

*EN ADROGUE — EN 60 ME*ses. 10 espléndidos lotes. Sobre las avenidas Seguí y General Rodríguez. A cuatro cuadras de la estación, frente al parque Demaría. Situación inmejorable, el paraje más alto de este pintoresco pueblo preferido por las familias, rodeados de edificación, agua corriente, gas y luz eléctrica. Base, 2 $ vara cuadrada, en 60 mensualidades sin interés, con garantía hipotecaria. En el acto del remate se exigirán tres mensualidades y el 2 por ciento de nuestra comisión, debiendo abonarse otras tres al recibir la libreta. Escrituras definitivas dentro de los treinta días se otorgarán por el escribano señor Julio R. Guyot, Avenida de Mayo 664. Posesión inmediata.

EL DOMINGO 10 de Diciembre, á las 5 de la tarde, en los mismos.—Giménez Zapiola, Panelo y Cía., Florida 239. n25

Brizzolese, Slari y Cía.

*EN VILLA URQUIZA — 2 ca*sas y un lote de terreno. Casa Mendoza 4877, 10 varas por 58.60 con frutales, comedor, 2 piezas, 1 de servicio, cuarto de baño, cocina, w. c., Base 8.500 $. Mendoza 4867, 10 varas por 49.30, con la misma edificación que la anterior. Base 8.000 $. El lote de terreno de 10 varas por 40.40, base 8 $ vara cuadrada. Mitad á plazo y mitad al contado. En estas ventas exigiremos el 8 o|o á cuenta de precio y el 2 o|o de comisión. Escritura por el escribano David P. Rocca, Bolívar 171.—Brizzolese, Solari y Cía., escritorio Montevideo 208. v3

PUBLIO C. MASSINI Y Cía.

CASAS

CENTRAL — HUMBERTO I números 722|24, entre Chacabuco y Piedras. Propiedad antigua pero produce renta. Barrio comercial de primer orden, con tranvías hacia todos rumbos, cuya fisonomía está cambiando rápidamente. El terreno mide 10 varas de frente por 43 de fondo. Base de venta $ 37,000. Reconoce en hipoteca $ 30,000, que vence el 3 de Octubre de 1912, con el 8 ojo de interés, de la que se hará cargo el comprador.
EL MIERCOLES 13 de Diciembre, á las 3 de la tarde, en nuestra casa, San Martín 81, venderemos esta propiedad, cuyo terreno se presta por sus dimensiones para hacer una construcción que produciría alta renta. Títulos perfectos. Seña, 8 por ciento. Comisión, 2 por ciento. Informes, San Martín 81.—Publio C. Massini y Cía. n26

POR CUENTA Y ORDEN de la Sociedad Argentina de Edificación. 30 casas y tres lotes de terreno, en mensualidades. En Belgrano. Con frente á las calles El Cano, Olaguer, Delgrado y Martínez. Construcción de primer orden y con todas las comodidades deseables. Barrio de edificación moderna. Los tranvías números 88 y 87 pasan por frente de las casas por la calle El Cano, distando sólo una cuadra de las avenidas Forest y Alvarez Thomas ambas con tranvía también. Nunca se han ofrecido casas tan bien situadas ni tan bien hechas en mensualidades. Venta sin base, á tanto la mensualidad, pagadero en 132 mensualidades, dándose la posesión sin más desembolso que una mensualidad en el acto del remate y 2 más al retirar el título provisional, dándose las escrituras definitivas una vez abonadas 30 mensualidades por ante los escribanos señores F. del Rio, A. Whuille y Bille y M. Piñeyro.
EL DOMINGO 17 de Diciembre á las 4 p. m. sobre la misma, venderemos estas lindísimas casas que merecen visitarse para darse una idea de lo que venderemos. La distribución es moderna, todas tienen su frente imitación piedra, jardines, etc. Los terrenos se venderán sin base á tanto la vara cuadrada, pagaderos en 40 mensualidades sin interés exigiéndose una mensualidad en el acto del remate y 2 más al retirar el título provisional. Nuestra comisión del 2 ojo es á cargo de los compradores. Piden prospectos detallados en nuestra casa San Martín 81 y en la Sociedad Argentina de Edificación, Victoria 720.—Publio C. Massini y Cía. n29

JUDICIAL — GRUPO DE 8 casas en block, en Belgrano. Calle Olleros, esquina 3 de Febrero, 1 cuadra de la avenida Cabildo, con adoquinado y doble vía de eléctrico y á 5 cuadras de las estaciones Belgrano y Colegiales. Las casas que dan frente á la calle Olleros números 2009, 2015, 2017 y 2021 y las con frente á 3 de Febrero números 1040 y 1058. Edificio nuevo de primer orden y con frente de piedra artificial, cortinas metálicas, revestimientos de mármol en los zaguanes, cielos rasos de yeso, aguas corrientes, gas. Construido con todas las comodidades modernas para producir alta renta. Mide el terreno 25.36 metros ó sea (29v28) de frente al SE, por 27.80 metros, ó sea (31v52) de fondo y frente también al NE., 25.54 ó sea (29v49) en el lado SO. y 24.78 metros, ó sea (28v61) en el NO. Venta en block. Base, $ 196.285.5.. m|n. al contado. Orden del señor juez, doctor Adolfo Marcenaro, secretaría, doctor Alfredo Gamboa, en el juicio seguido por la Sociedad Argentina de Edificación, contra don Antonio Zambonini, por cobro de pesos, y de acuerdo con los edictos publicados en el Boletín Judicial de la Provincia.
EL MIERCOLES 13 de Diciembre, á las 3 p. m., en nuestra casa, San Martín 81, Buenos Aires, venderemos estas lindísimas casas que merecen visitarse. Se exigirá el 10 ojo de seña á cuenta de precio y el 2 ojo de comisión. Las escrituras se otorgarán por ante el escribano señor Eduardo Vez Lozada. Se hace presente que si el comprador lo desea la misma Sociedad Argentina de Edificación le concederá en préstamo hasta la mitad del precio de venta, en las condiciones de sus estatutos y reglamentos, que pueden consultarse, Victoria 720. Mayores informes en nuestras oficinas, San Martín 81.—Publio C. Massini y Cía. n15

CASA MONTE EGMONT — 1229, entre Paramaribo y Paysandú. A dos cuadras de las avenidas San Martín y 3 de la de Gaona ambas con tranvías eléctricos y á 4 de la calle Bella Vista. Consta de dos habitaciones, comedor, cocina, cuarto de baño, pozo con bomba, galería, patio mosaicos, cielos rasos de yeso, carpintería de cedro y toda construida en cal. Mide 10 varas de frente por 32v15 en un costado y 32v45 en el otro. Base de venta, $ 10.000. Reconoce en hipoteca 4.000 cédulas que el comprador tomará á su cargo en la forma y estilo de plaza.
EL DOMINGO 10 de Diciembre, á las 3 de la tarde, en la misma propiedad, venderemos esta buena casa. Títulos perfectos. Seña, 8 por ciento. Comisión 2 por ciento. Informes, San Martín 81.—Publio C. Massini y Cía. n26

POR CUENTA Y ORDEN DE la Sociedad Argentina de Edificación. En Flores. 12 casas y 2 lotes de terreno, en mensualidades con frente á las calles Camarones, Sánchez y Terrero. Situación inmejorable y á un paso de los tranvías y sobre el adoquinado. Barrio muy edificado y que ha adelantado enormemente. Distan una cuadra de la avenida Bella Vista y 3 del bulevar San Martín, ambos con adoquinado y tranvía eléctrico. Consta cada casa de jardín al frente, 3 dormitorios, comedor, cocina y w. c. La superficie del terreno varía entre 260 y 459 varas cuadradas respectivamente. Venta sin base, á tanto la mensualidad, pagadero en 132 mensualidades, dándose la posesión inmediata con solo el desembolso de una mensualidad en el acto del remate y 2 más al retirar el título provisional, dándose las escrituras definitivas una vez abonadas 30 mensualidades por ante los escribanos F. del Río, A. Wilde Ville y M. Piñeyro. A todo el que pague alguna cantidad se le rebajará la cuota mensual en 14.46 pesos por cada mil pesos que abone. Los terrenos se venderán sin base á tanto la vara cuadrada, pagadero en 40 mensualidades sin interés, sin más desembolso que una mensualidad en el acto del remate y 2 más al retirar el título provisional.
EL DOMINGO 10 de Diciembre á las 4 p. m. sobre las mismas venderemos estas lindísimas casas en cuya construcción han sido empleados los mejores materiales sin omitir detalles y economías de ningún género. Recomendamos á todo el que desee adquirir una casa en las ventajosas condiciones en que las ofrece la Sociedad Argentina de Edificación, las visite para darse una idea de la bondad de lo que se ofrece. Planos é informes en nuestras oficinas San Martín 81 y en la Sociedad Argentina de Edificación, Victoria 720.—Publio C. Massini y Cía. n28

*OCHO CHALETS — NUE*vos, de altos, calle Monroe y Tronador, la primera adoquinada pago y la segunda á adoquinarse en breve á dos cuadras de la estación Coghlan con inmejorable servicio de trenes. Lindísimo barrio de mucho porvenir. Con cédulas y á plazos. Oportunidad excepcional para adquirir una vivienda ideal con grandes facilidades y ventajas. Cada chalet tiene subsuelo, planta baja y piso alto constando de hall, sala, escritorio, comedor en la planta baja, tres dormitorios, una piecita, baño con aguas corrientes fría y caliente, en el subsuelo están la cocina con económica, pieza de servicio, etc. La construcción ha sido hecha con toda prolijidad sin economía de ningún género, mezclas muy ricas, mosaicos extranjeros, carpintería elegida estilo elegante, etc., cada una tiene jardín al frente con una balaustrada de material y verja de hierro. Constituyen un soberbio block de casas hermosas, único por su clase de construcciones, paraje en que están ubicados y forma de venta bases de 20.000 pesos, á 28.000 cada uno incluyendo en cada uno hipoteca en cédulas argentinas de 13.000 pesos, á 10.000 pesos que el comprador tomará á su cargo en forma y estilo de plaza abonando el excedente mitad al contado y mitad á 6, y 12 meses de plazo con 7 ojo de interés anual.
EL DOMINGO 17 de Diciembre á las 4 de la tarde en los mismos chalets. Recomendamos muy especialmente los visiten para darse idea de la importancia de ellos. Títulos perfectos. Escrituras ante la oficina del escribano señor Rodolfo F. Bernardo. Seña 8 ojo. Comisión 2 ojo. Más datos y folletos en nuestras oficinas, San Martín 81. —Publio C. Massini y Cía. d3

*AL NORTE — CANNING nú*meros 2369 al 71, entre Charcas y Guemes. A sólo una cuadra de Santa Fe. Entre palacetes en el barrio preferido para vivir, donde día por día se levantan nuevos y lujosos hotelitos. Propiedad antigua, pero que produce renta. Barrio con toda clase de adelantos doble vía de tranvía al frente, aguas corrientes, gas, luz eléctrica, etc. El terreno mide 20 varas de frente por 43.18 varas en el costado NO. y 43.86 en el costado SO. Produce 450 pesos mensuales con contrato por 22 meses que respetará el comprador. Venta sin base á tanto la vara cuadrada, reconoce en hipoteca 40.000 pesos moneda nacional al 8 ojo de interés que vence el día 27 de Julio de 1912. (Ad corpus.)
EL DOMINGO 17 de Diciembre á las 5 p. m. venderemos esta propiedad cuya ubicación y dimensiones no admite comentarios. Títulos perfectos. Seña 8 ojo. Comisión 2 ojo. Informes en nuestras oficinas, San Martín 81.—Publio C. Massini y Cía.

*CHALET en FLORES — CA*lle Ramón Falcón (antes Unión) 3040 entre Camacuá y Láutaro. En lo más central y mejor edificado. Con adoquinado pago y tranvía eléctrico al frente y á una cuadra de los grandes bulevares Rivadavia y Carabobo. Edificio de primer orden, moderno; Consta en la planta baja de hall, sala, antesala, comedor, un dormitorio, 2 piezas de servicio, cocina, baño, w. c., garage, jardín al frente y fondo. Planta alta: terraza, 2 dormitorios, baño, etc. Instalación de luz eléctrica, gas, aguas corrientes. Mide el terreno 17x28 de frente al N. por 50 varas de fondo. Entrada para automóvil, etc. Base de venta $ 50.000. Reconoce una hipoteca de 25.000 cédulas argentinas, que el comprador tomará á su cargo en la forma y estilo de plaza.
EL DOMINGO 10 de Diciembre á las 4.30 p. m. en la misma propiedad, venderemos este lindísimo chalet que merece visitarse. Seña 8 ojo. Comisión 2 ojo. Títulos perfectos. Informes, San Martín 81.—Publio C. Massini & Cía. n23

BARTOLOME MITRE 3821— Entre Salguero y Medrano. Buena propiedad antigua pero que produce renta. Calle adoquinada y tranvía al frente. A sólo una cuadra de la avenida Rivadavia. Mide el terreno 10.46 varas de frente por 13.52 en el costado E y 10.81 en el Oeste, teniendo en el contrafrente 11.18 varas. Ad corpus. Base de venta $ 8000, pagadera mitad al contado y mitad á seis meses sin interés.
EL DOMINGO 10 de Diciembre á las 4 p. m. en la misma propiedad venderemos esta casa que por su situación y dimensiones, resultará un brillante negocio para quien la adquiera. Seña 8 ojo. Comisión 2 por ciento. Informes y más datos en nuestras oficinas, San Martín 81.—Publio C. Massini y Cía. d3

JUDICIAL — PROPIEDAD calle French No. 3938 entre Gallo y Bustamante. A 3 cuadras de la avenida Las Heras y 4 de Santa Fe, ambas con tranvías. Barrio de primer orden. Propiedad antigua pero que produce renta. El terreno mide 8m66 (10v) de frente por 27m12 (31v81) de fondo en el costado NO. y 28m60 (32v02) en el costado SE. Base $ 7.000 m|n. Venta por orden del señor juez doctor Raimundo Naveira, secretaría A. Rodríguez, en el juicio seguido por el doctor Pedro Ghiso contra la sucesión de don J. M. Joubert.
EL DOMINGO 17 de Diciembre á las 3.30 p. m., en la misma casa, venderemos esta propiedad situada en un barrio de familias. Exigiremos 8 ojo de seña á cuenta de precio y 2 ojo de comisión. Informes San Martín 81.—Publio C. Massini y Cía. d3

EN COLEGIALES — PALPA entre Conde y Martínez. Terreno muy bien situado, á sólo 2 cuadras de las avenidas Colegiales y Alvarez Thomas y 3 cuadras de la estación Colegiales. Barrio moderno y con tranvías para todas direcciones. Venta sin base, á tanto la vara cuadrada, pagadero en 18 mensualidades sin interés, exigiéndose dos mensualidades en el acto del remate y una más al escriturar ante el escribano señor Tomás Bravo. El terreno mide 12v02 de frente por 46v36 en el costado S. O., 46v38 en el costado S. y 8v08 en el contrafrente.
EL DOMINGO 3 de Diciembre, á las 4.30 p. m. sobre el mismo terreno. Títulos perfectos. Comisión 2 por ciento. Informes, San Martín 81.—Publio C. Massini y Cía. n28

*EN COLEGIALES — 3 LO*tes ideales, calle Martínez esquina Maure. Barrio cuyos comentarios y elogios resultarán siempre pocos para probar lo calloso de la ubicación, á una y media cuadra de la avenida Colegiales, dos de Alvarez Thomas y 4 de la estación del ferrocarril Central Argentino. Con tranvías para todas direcciones. Barrio de edificación moderna. Venta sin base, á tanto la vara cuadrada. Cada lote reconoce una deuda que varía entre $ 9.221.88 y 4.408.20 respectivamente, pagadera en 81 mensualidades de $ 397.18, pesos 198.35 y 142.20, de las que se hará cargo el comprador abonando el excedente al contado.
EL DOMINGO 10 de Diciembre, á las 4.30 de la tarde, sobre el mismo terreno, venderemos estos tres lindos lotes que recomendamos especialmente. Títulos perfectos. Seña, 8 por ciento. Comisión, 2 por ciento. Escrituras ante el señor Ricardo A. Leyro. Informes y planos, San Martín 81.—Publio C. Massini y Cía. n26

EN FLORES — 2 LOTES con frente á la calle Zamudio, entre las de Virgenes y Monte Egmont. — Barrio de primer orden, entre edificios nuevos y modernos. A sólo una cuadra de la Avenida Sud América (adoquinada) y dos de la de Gaona, con tranvía próximamente. Mide cada lote 9v23 de frente por 61v20 de fondo. Venta resuelta sin base, á tanto la vara cuadrada, pagadero mitad al contado y mitad á un año con el 6 por ciento de interés y garantía hipotecaria del mismo terreno.
EL DOMINGO 10 de Diciembre, á las 4 de la tarde, sobre el mismo terreno, venderemos estos dos lindos lotes. Títulos perfectos. Seña, 8 por ciento. Comisión, 2 por ciento. Informes y planos, San Martín 81. —Publio C. Massini y Cía. n26

*EN NECOCHEA — LO ME*jor y más valioso que se pueda ofrecer en el hermoso balneario de la importante ciudad de Necochea, hoy por hoy el segundo de la República, donde el progreso y el adelanto se palpan día á día, producido por la asombrosa edificación, por el gran puerto de ultramar, por la sociedad Fomento Necochea, que ya tiene en construcción un tranvía eléctrico que del centro de la ciudad llegará al balneario, inaugurándose á mediados de Enero pxmo., pasando sus líneas por los terrenos en venta. La hermosa rambla á construirse con todo el confort y lujo exigido y cuya ley ya ha sido sancionada, se invertirá la suma de $ 650.000. Los numerosos hoteles etc., son todos estos factores de tal importancia, que han dado vida propia á esta progresista ciudad valorizando los terrenos de tal modo que lo que hoy no se adquiere á dos tendrá que pagarse mañana cuatro, seis y hasta diez veces más. Por su excepcional ubicación y altura, se prestan igualmente para la construcción de chalets, como también para especular con mucho éxito.

DETALLE

CON FRENTE A LA DIAGONAL—3 lotes entrando una esquina de especiales dimensiones, todo cercado con alambre tejido, quinta núm. 209.
SOBRE LA DIAGONAL—Quinta 174, dos manzanas divididas en 52 lotes.
A UNA CUADRA DEL BULEVAR PELLEGRINI y LA DIAGONAL — Una manzana en la quinta 161, dividida en 26 lotes, rodeada de edificación.
SOBRE NECOCHEA HOTEL Y LA PLAYA—Cuatro manzanas divididas en 82 grandes lotes, calle en medio con la quinta 192 y una manzana en la quinta 167 dividida en 26 lotes.
SOBRE LA HERMOSA BARRANCA DE RIO QUEQUEN — La quinta 167 en cuatro lotes de 15.000 varas cada uno. Todos estos terrenos se venderán sin base, á tanto la vara cuadrada, con opción á pagarse su importe 25 por ciento al contado, 25 por ciento á 6 meses, 25 por ciento á 12 meses, 25 por ciento á 18 meses de plazo, con garantía hipotecaria y 6 por ciento de interés anual. La posesión se dará inmediatamente con lotes medidos y amojonados dentro de las líneas municipales por el ingeniero señor Enrique Ducos.
EL MIERCOLES 13 Diciembre á las 3 de la tarde, en nuestra casa, San Martín 81, realizaremos este importante remate de terrenos, cuya visita recomendamos, poniendo á disposición de los que deseen hacerlo un empleado de nuestra casa, en el Bar 9 de Julio, en Necochea, desde 10 días antes del remate, quien facilitará todos los medios necesarios para una cómoda inspección. Los títulos son perfectos y las escrituras se otorgarán ante la oficina del señor Esteban F. Achinelli. Seña, 8 por ciento. Comisión, 2 por ciento. Más datos, planos y folletos, en nuestras oficinas, San Martín 81. —Publio C. Massini y Cía. n28

EN EL CABALLITO, 4 lotes muy bien situados, Espinosa esquina San Eduardo. Barrio muy edificado y que progresa día á día. A 1 cuadra de la calle Cucha Cucha adoquinada, 4 de Rivadavia y estación Caballito del F. C. O. y 5 de la avenida Gaona. Venta sin base, á tanto la vara cuadrada, pagadero mitad al contado y mitad á un año de plazo con 7 ojo de interés y garantía hipotecaria del mismo terreno.
EL DOMINGO 3 de Diciembre á las 3.30 p. m., sobre el mismo terreno venderemos estos lindísimos 4 lotes que los recomendamos especialmente. Títulos perfectos. Las escrituras deberán hacerse por ante el escribano Nicolás A. Rodrigues. Seña 8 ojo. Comisión 2 ojo. Planos é informes, San Martín 81.—Publio C. Massini y Cía. n19

LO MEJOR DE COGHLAN— Quinta San Salvador de B. y S. Debenedetti. A 3 cuadras de la estación, cuyo excelente servicio de trenes será aumentado enormemente, quedando igual al de Belgrano. Son 150 lotes de medidas ideales en terreno alto, parejo, lo más precioso de esa ubicación, dan frente á las calles Manuela Pedraza, Holmberg, Machain y otras, á 3 cuadras del bulevar Monroe, 2 de Congreso que se adoquinará muy en breve; el tranvía por la calle Manuela Pedraza frente al terreno en venta su construcción es obra de poco tiempo; la edificación lo estrecha por todos sus rumbos en una palabra se trata de terrenos de cierta calidad que ya quedan muy pocos dentro del municipio. Venta sin base, á tanto la vara cuadrada pagadero en 60 mensualidades sin interés, dándose la posesión dentro de líneas municipales con lotes é inmediatamente; no hay más desembolso que dos mensualidades de garantía en el acto del remate y otras dos más al retirar el título provisional, las escrituras definitivas se otorgarán una vez abonadas 15 mensualidades ó á todo el que las anticipe ante el escribano señor Enrique Piñero. Los que paguen al contado gozarán de un descuento del 15 ojo sobre la parte á plazos. Las mensualidades se abonarán en el Banco de la Provincia de Buenos Aires.
EL DOMINGO 17 de Diciembre á las 2.30 p. m. sobre los mismos terrenos venderemos estos 150 lotes que constituyen una verdadera oportunidad para comprar bien y con toda clase de garantías. Títulos perfectos. Comisión 2 ojo. Tren gratis del Retiro á las.... p. m. en punto. Planos, boletos y más datos en nuestras oficinas, San Martín 81.—Publio C. Massini y Cía. d1

*EN MARTINEZ—PARA ES*peculadores, 4 manzanas con frente á las Lomas de San Fernando, 16 cuadras de la estación y 12 de la avenida Cabildo con tranvía eléctrico en construcción. Terreno alto y muy bien ubicado. Las superficies de las manzanas varían entre 6.750 varas cuadradas y 7.604 cada una, se trata de manzanas pequeñas que permite hacer una linda subdivisión en lotes ideales. Venta con opción, sin base á tanto la vara cuadrada. Reconoce en conjunto una hipoteca de $ 19.000 que equivale á $ 4.750 cada manzana, á dos años de plazo con el 5 por ciento de interés, con opción á otro año más pero con el 6 por ciento de interés, el excedente deberá abonarse mitad al contado y mitad á seis meses, sin interés. Con opción de una á las cuatro manzanas.
EL MIERCOLES 6 de Diciembre á las 3 p. m., en nuestra casa, San Martín 81, venderemos estas 4 manzanas de cuya adquisición resultará un excelente negocio dada su brillante ubicación. Títulos perfectos. Escrituras deberán hacerse por ante el escribano señor E. Igartúa. Seña, 8 por ciento. Comisión, 2 por ciento. Más datos y planos en nuestras oficinas, San Martín 81.—Publio C. Massini y Cía. n25

*En COLEGIALES — ZAPIO*la esquina Olleros. Ubicación excepcional, barrio moderno y con tranvías para todas direcciones. A una cuadra de la avenida Colegiales, dos de la estación, y 4 de la Avenida Alvarez Thomas. Superficie, 423.88 varas cuadradas. Venta sin base á tanto la vara cuadrada. Reconoce una deuda de pesos 1.492:44, pagadera en 12 mensualidades de $ 124.37 cada una, de la que se hará cargo el comprador abonando el excedente al contado.
EL DOMINGO 3 de Diciembre, á las 5 de la tarde, sobre el mismo terreno venderemos esta lindísima esquina que se recomienda por sí sola. Seña, 8 por ciento. Comisión, 2 por ciento. Informes, San Martín 81.—Publio C. Massini y Cía. n35

EN FLORES — TRAMWAY 1536, entre Seguí y Morelos. Terreno de muy buenas dimensiones. A 1 cuadra de la avenida Bella Vista con adoquinado y tranvía y á 3 cuadras del bulevar Avellaneda. Mide 11 varas de frente por 33.38 en el costado S. O. y 33.56 en el costado N. E. Superficie 368 varas cuadradas. Venta sin base á tanto la vara cuadrada.
EL DOMINGO 3 de Diciembre, á las 4 p. m. sobre el mismo terreno venderemos este lote perfectamente ubicado. Seña, 8 por ciento. Comisión, 2 por ciento. Títulos perfectos. Informes, San Martín 81.—Publio C. Massini y Cía. n33

EN MARTINEZ

Visiten hoy las cuatro manzanas que remataremos

SIN BASE y á plazo

El Miércoles 6 de Diciembre á las 3

EN NUESTRA CASA SAN MARTIN 81

Para mayor comodidad de los interesados que vayan á visitarlas, habrá desde hoy, de 9 a. m. á 4 p. m., un automóvil en la estación Martínez, que los conducirá gratis hasta el terreno. Datos y planos á

Publio C. Massini y Cía.

*EN EL CENTRO DE FLO*res. Ferrocarril 148, entre Ramón Falcón y Provincias Unidas. Propiedad antigua, pero en buen estado de conservación. Con adoquinado pago y tranvía al frente. Muy buen barrio de familias y entre lindísimos chalets. Dista una cuadra de la avenida Rivadavia y tres de la plaza ó iglesia de Flores. Mide 10 varas 44 de frente por 56.15 varas en un costado y 56.42 varas en el otro Base de venta $ 24.000. Reconoce en hipoteca $ 18.000 á un año de plazo con opción á otro más y 8 ojo de interés.
EL DOMINGO 10 de Diciembre á las 5 p. m. en la misma propiedad, venderemos esta buena casa cuya ubicación es el mejor elogio que se puede hacer. Seña 8 ojo. Comisión 2 ojo. Informes y planos en nuestras oficinas, San Martín 81. — Publio C. Massini y Cía. d3

*EN EL CABALLITO—4 lin*dos lotes de terreno con frente á las calles Cucha Cucha, entre la avenida San Martín (con tranvía y adoquinada) y Monte Egmont. Terreno alto y en una situación inmejorable, rodeados completamente de edificación. Con superficies que varían entre 166.15 y 269.55 varas cuadradas cada uno. Venta sin base, á tanto la vara cuadrada. Cada lote reconoce una deuda que varía entre $ 1305 y $ 2110.50, pagadero en 30 mensualidades sin interés de $ 48.50 á $ 70.55 cada uno, respectivamente, de la que se hará cargo el comprador abonando el excedente al contado.
EL DOMINGO 3 de Diciembre, á las 3 p. m., sobre el mismo terreno, venderemos estos 4 lindísimos lotes, cuya ubicación y dimensiones se recomiendan. Seña 8 ojo. Comisión 2 ojo. Planos é informes, San Martín 81.—Publio C. Massini y Cía.

Warnes y Bella Vista

ADOQUINADOS Y TRANVIAS

37 lotes

Con frente al bulevar Warnes, calles Sapaleri (ambas adoquinándose), Añasco y Seguí. Todos los lotes entre edificios.

Venta SIN BASE á tanto la vara cuadrada

En 36 mensualidades

El Domingo 10 de Diciembre

A LAS 3 P. M.

SOBRE LOS MISMOS TERRENOS

Datos y planos, en nuestras oficinas, San Martín 81.

PUBLIO C. MASSINI y Cía.

*JUJUY 751 ENTRE EL BU*levar Independencia y Méjico. Propiedad antigua pero que produce renta, en terreno de 10 varas de frente por 52 de fondo. Barrio muy familiar y cuyos progresos se acentúan diariamente, afirmando cada vez más la alta valorización alcanzada. Reconoce un contrato por 3 y 1|2 años á razón de 80 pesos mensuales y el cual deberá respetar el comprador. La pared medianera está paga hasta la altura de tres metros y la del fondo hasta la altura de las piezas. La venta es sin base á tanto la vara cuadrada, pagadero el importe mitad al contado y la otra mitad á seis meses de plazo sin interés.
EL DOMINGO 10 de Diciembre á las 3.30 de la tarde, en la misma propiedad, procederemos á su venta, en la seguridad de que resultará para quien la adquiera un buen negocio. Títulos perfectos. Exigiremos en el acto del remate 8 por ciento de seña y 2 por ciento de comisión. Por más datos é informes en nuestras oficinas San Martín número 81.—Publio C Massini y Cía. d3

CENTRAL EN MAR DEL Plata. Por mensualidades, manzana C. de la quinta 147, dividida en 24 lotes con frente á la calle G. Mitre, Paunero, Alberti y Gazcón, á 3 cuadras del bulevar Marítimo, del Torreón y 5 de la nueva estación de pasajeros del F. C. S. Es la loma más preciosa, sobre el mar, circundada de hermosos chalets de gente conocida, y la ubicación preferida y de más porvenir. Venta sin base á tanto la vara cuadrada pagadera en 30 mensualidades sin interés, dándose la posesión inmediatamente y título definitivo sin más desembolso que dos mensualidades de garantía en el acto del remate y dos más para escriturar ante el señor Francisco Lenzi. A todo el que pague al contado gozará de un descuento del 10 ojo. Las cuotas mensuales se abonarán en el Banco Español del Río de la Plata.
EL SABADO 16 de Diciembre á las 3 p. m. en nuestra casa San Martín 81, venderemos esta manzana muy bien ubicada. Títulos perfectos. Comisión 2 ojo. Más datos y planos en nuestras oficinas, San Martín 81.—Publio C. Massini y Cía. d3

TERRENOS

EN MAR DEL PLATA — Los mejores terrenos para edificar, 20 lotes, en la quinta 146, á 4 cuadras del mar, de la playa y de la Torre Pueyrredón. Distan 3 cuadras del bulevar Colón asfaltado y 5 de la nueva estación del F. C. S. Terrenos de inmenso porvenir, pues Mar del Plata adelanta asombrosamente, ha triunfado y triunfará siempre hasta delante de los más pesimistas. Diariamente se ven nuevas grandes obras, calles afirmadas, la gran explanada, parque de Diversiones, teatros, etc., factores todos que contribuyen á su valorización. Venderemos 20 únicos lotes, pagaderos en 40 mensualidades, sin interés, exigiéndose solamente una de garantía en el acto del remate y otra al escriturar ante el señor Martín y Omar, dentro de los 30 días de efectuado el remate.
El MIERCOLES 6 de Diciembre á las 3 p. m. en nuestra casa San Martín 81, venderemos estos 20 lotes que recomendamos por su brillante ubicación. Títulos perfectos. Las mensualidades se abonarán en el Banco Germánico de la América del Sud. Comisión 2 ojo. á cargo del comprador. Planos y más datos, San Martín 81. —Publio C. Massini y Cía. n10

37 LOTES CON FRENTE AL bulevar Warnes, calles Sapaleri (adoquinándose ambas), Añasco y Seguí. A 1 cuadra de la avenida Bella Vista y estación La Paternal, del ferrocarril Pacífico y dos de la avenida San Martín, adoquinada y con tranvía hacia todos rumbos; situación inmejorable, barrio todo edificado. Lo único que queda tan central disponible. Venta en 36 mensualidades sin interés, á liquidar, sin base, á tanto la vara cuadrada, dándose la posesión inmediata, con sólo el desembolso de tres mensualidades de garantía en el acto del remate y tres más al escriturar ante los señores Magán y López.
EL DOMINGO 10 de Diciembre, á las 3 de la tarde, sobre los mismos terrenos, venderemos estos 37 lindos lotes en un barrio cuya fisonomía cambia día á día. Títulos perfectos. Comisión, 2 por ciento. Planos é informes, en nuestras oficinas, San Martín 81.—Publio C. Massini y Cía.

HOY

EN LAS PROPIEDADES

HORA	UBICACION	BASE
3.—	Av. San Martín y Cucha-Cucha, 4 lotes	Sin base
5.—	Zapiola, esquina Olleros, 1 lote	Sin base
3.30	Espinosa, esquina San Eduardo, 4 lotes	Sin base
4.—	Casa, Tramway No. 1536.	Sin base
4.30	Terreno Palpa, entre Conde y Martínez	Sin base

Publio C. Massini & Cía.

CAMPOS

CHACRA EN FERRARI — Partido de Brandsen, parte del campo conocido por La Susana, á una hora de la capital, á sólo legua y media de la estación Ferrari y á 25 cuadras de una nueva estación del ferrocarril á Meridiano V. Son 10 hectáreas, 62 áreas, 75 centiáreas de muy buen campo apto para todo cultivo, criaderos de aves, quintas de verdura, etc. Como situación, es inmejorable, pues basta sólo enunciar su proximidad á la capital. Base de venta $ 360 la hectárea. Reconoce una deuda de $ 1.700, pagadera en 5 cuotas de $ 340 por semestre sin interés, de la que podrá hacerse cargo el comprador abonando el excedente al contado.
EL MIERCOLES 6 de Diciembre, á las 3 de la tarde, en nuestra casa, San Martín 81, venderemos esta chacra que se recomienda por sí sola. Títulos perfectos. Seña, 8 por ciento. Comisión, 2 por ciento. Informes, San Martín 81.—Publio C. Massini y Cía. n23

63.400 HECTAREAS EN EL Valle de Hualcamayo, departamento Jachal, provincia San Juan. Como judicial. A 7 leguas al N. mas ó menos de Jachal. Muy buen campo, grandes valles muy pastosos y aguas permanentes, poblado con ganadería y varios puestos de alguna importancia. Linda al N. con Lucero, Manrique y Tejeda, al E. con Milaño y Pellerano, Los Barriales de Lucero; Manrique, Rodríguez, Panacan de Tejada; al S. el cerro de Huachi y al O. Domingo F. Alvarado, Luis Márvaez y otros. Ha sido mensurado prolijamente. El campo tiene en total 9 poblaciones y 15 aguadas, entre otras los arroyos de Chepical, Quebrada Honda, Sagovia, Toro, Portillo, Pajaritos del Molle. Los cerros de La Punilla, La Madrid, Negro, Portillos y Colorado dan lugar á numerosas quebradas ricas en pastos y aguadas donde pueden engordar miles de cabezas. Se visita por Jachal. Venta forzosa por división de condominio con la ínfima base de 1.50 $ la hectárea, á pagarse mitad al contado y mitad á un año de plazo con 6 ojo de interés y garantía hipotecaria. Tiene mensura judicial aprobada y los títulos se encuentran en nuestra casa á disposición de los interesados que deseen revisarlos.
EL MIERCOLES 13 de Diciembre á las 3 p. m. en nuestra casa, San Martín 81, venderemos este campo de gran porvenir. Títulos perfectos. Seña 8 ojo. Comisión 2 ojo. Más datos y planos en nuestras oficinas, San Martín 81.—Publio C. Massini y Cía. n22

EN SAN LUIS — CAMPO por mensualidades sobre la estación Chalanta, de la que sólo dista 20 cuadras, 1 legua de Caldenadas, 3 de Nueva Escocia y 7 de Villa Mercedes; muy buen campo dividido en 45 lotes de chacras de 20 hectáreas cada uno, lindando con el trazado del pueblo Rodríguez Jurado; es apto para cultivos y ganadería, teniendo agua á poca profundidad. Todos los lotes dan frente á calles y se entregarán medidos y amojonados. Venta en 60 mensualidades sin interés, con base de $ 15 por mes cada 20 hectáreas, dándose la posesión inmediata sin más desembolso que tres mensualidades en el acto del remate y otras tres más al escriturar ante el escribano señor . . . . Las cuotas mensuales se deberán abonar en el Banco Francés. Dadas esas condiciones de pago, calidad y ubicación del campo se trata de una verdadera oportunidad, pues nadie vende campos como este á pagar por mensualidades.
EL SABADO 9 de Diciembre, á las 3 p. m., en nuestra casa, San Martín 81, venderemos estos 45 lotes. Títulos perfectos. Comisión 2 ojo. Planos y más datos en nuestras oficinas, San Martín 81.—Publio C. Massini y Cía. n28

EN LA COLONIA SELVA — Por orden del Banco de la Nación Argentina, 21.292 hectáreas, 65 áreas y 50 centiáreas de campo en lotes, con la estación La Argentina, dentro del mismo campo. Provincia de Santiago del Estero, departamento General Belgrano (antes 28 de Marzo) próximos á la región de las grandes colonias de la provincia de Santa Fe. Bases 15 pesos la hectárea, las fracciones para ganadería y $ 20 la hectárea los lotes para agricultura. Forma de pago: 5 ojo en el acto del remate, 15 ojo al escriturar y por el 80 ojo restante se firmará una letra renovable cada 90 días con amortización del 5 ojo en cada vencimiento é interés del 7 ojo anual adelantado sobre el importe de la letra que se firme cada 90 días con hipoteca del campo y de acuerdo con las condiciones establecidas por el Banco para la venta.
EL LUNES 4 de Diciembre á las 4 p. m. en nuestra casa, San Martín 81.

DETALLES

FRACCIONES PARA AGRICULTURA— 9.129 hectáreas, 21 áreas y 75 centiáreas, divididas en lotes de 208 á 507 hectáreas, lotes números 47 al 50, 52 y 53, 55 al 57, 53 y 60, 62 al 64, 66 al 69 y 72 al 83.
FRACCIONES PARA GANADERIA — Designadas con las letras E, F, G, H, é I. del plano, con 12.063 hectáreas, 43 áreas y 75 centiáreas, divididas en lotes de 2.244 á 2.500 hectáreas. Comisión 2 ojo. Informes y planos en nuestras oficinas, San Martín 81.—Publio C. Massini y Cía. n29

CAMPO EN CHASCOMUS — A solo dos horas y media de la capital. Parte de la estancia La Esperanza conocida por doña Juana Rodger de Robson, en el cuartel 7o. Superficie de 1191 hectáreas, 68 áreas y 45 centiáreas; lindando al N. E. con Newton y Gallarani, al S. E. con Durañona y Castagnino, al S. O. con el establecimiento Santa Catalina y al N. O. con María de Mac Gaw. Próximo á la ciudad de Chascomús y á un paso del gran puerto de la bahía de San Borombón, siendo probable que lo cruce alguna de sus diversas líneas férreas que saldrán del puerto. Sus pastos son superiores y por la calidad de su suelo puede adaptarse para agricultura y ganadería. Tiene tres puestos con buenas casas y abundantes arboledas de acacias, etc. y dos jagueles. Está desocupado y se entregará en seguida. Venta sin base, á tanto la hectárea, pagadera mitad al contado y mitad á un año de plazo con 6 ojo de interés que se abonará por semestres adelantados, quedando el campo hipotecado.
EL SABADO 23 de Diciembre á las 3 p. m., en nuestra casa San Martín 81. Títulos perfectos, escrituras ante el escribano señor P. H. Pedornera de Chascomús. Seña 8 ojo. Comisión 2 ojo. Más datos y planos en nuestras oficinas.—Publio C. Massini y Cía. d3

*EN SAN LUIS — A 5 LE*guas de Villa Mercedes, 3 de Fraga y 4 leguas de la estación del ramal de Pedernera á la Paz. Lote número 49 fracción II, de la Colonia Figueroa Alcorta. 600 hectáreas de buen campo en un lote. Venta sin base á tanto la hectárea para vender á cualquier precio, pudiendo pagarse el importe mitad al contado y mitad á 6 y 12 meses de plazo con garantía hipotecaria y 5 ojo de interés anual.
EL SABADO 9 de Diciembre á las 3 p. m. en nuestra casa San Martín 81, venderemos este lote de campo muy bien ubicado y de mucho porvenir. Títulos perfectos, seña 8 ojo. Comisión 2 ojo. Más datos y planos en nuestras oficinas, San Martín 81. —Publio C. Massini y Cía.

EN EL RIO NEGRO — 2.100 hectáreas de muy buen campo en la margen Sur del Río Negro, frente mismo á la colonia Rosa y al F. C. al Neuquén. Tierras fértiles especiales para ganadería y de un porvenir incalculable. Venta resuelta á vender por cualquier cosa que exceda de $ 5 la hectárea pagadero mitad al contado y mitad á un año de plazo con el 7 ojo de interés.
EL MIERCOLES 20 de Diciembre á las 3 p. m. en nuestra casa, San Martín 81, venderemos este campo que dada su ubicación recomendamos. Título perfecto. Seña 8 ojo. Comisión 2 ojo. Planos y datos, San Martín 81.—Publio C. Massini y Cía.

*EN SANTIAGO DEL ESTE*ro. 5.510 hectáreas de muy buen campo, departamento de Figueroa, á 14 leguas justas de las estaciones Clodomira y Cañada del ferrocarril Central Norte; con agua á 10 metros de profundidad más ó menos en todo el campo. Da frente al río Salado y tiene algunas poblaciones y es apto para agricultura como lo prueban pequeñas extensiones sembradas de maíz, trigo y alfalfa. Tiene poco monte, casi todo el campo es limpio; el ramal del ferrocarril Central Argentino que partirá de la estación Garza pasará muy cerca del campo tal vez lo cruce. Venta resuelta con la definitiva base de $ 12 la hectárea incluyendo una hipoteca de 33.060 pesos que representa $ 6 la hectárea en dos cuotas iguales el 21 de Septiembre de 1912 y 1913 y 8 ojo de interés el excedente que se obtenga sobre la hipoteca podrá pagarse mitad al contado y mitad á 6 meses de plazo sin interés. El campo es conocido por La Laguna, es de primera calidad y dada la forma de pago, se compra casi sin dinero de inmediato.
EL MIERCOLES 6 de Diciembre á las 3 p. m. en nuestra casa San Martín 81, venderemos este campo de gran porvenir que recomendamos sin reservas. Títulos perfectos. Seña 8 ojo. Comisión 2 ojo. Más datos y planos en nuestras oficinas, San Martín 81.—Publio C. Massini y Cía. n15

Mateo Difeo

EN SAN FERNANDO — EN el riñón de la ciudad, 7 valiosas propiedades que entonan y valorizan su especial ubicación, calles Alvear y Alsina, frente al parque de Jacobé, á 20 varas de la calle 11 de Septiembre (adoquinada), por donde está resuelto el paso del tranvía eléctrico al Tigre. Edificación moderna y á todo costo, á largos plazos.

DISTRIBUCION

ALSINA 383 (ad corpus), 13.50 por 26 varas, casa para familia, reune todas las comodidades. Tiene hipoteca de $ 5.000. Base resuelta, $ 7.000.
ALSINA 385, 387 y 399 ESQUINA ALVEAR (ad corpus), 19 por 26 varas, amplia casa para negocio con todas las comodidades. Tiene hipoteca de $ 11.500. Base, $ 13.000.
ALVEAR 1037 (ad corpus), 10 por 32.50 varas. Casa para familia, reune todas las comodidades. Tiene hipoteca $ 6.500. Base, pesos 8.000.
ALVEAR 1039 (ad corpus), 11 por 32.50 varas, para familia, igual que la anterior. Reconoce hipoteca de $ 6.500. Base, pesos 8.000.
ALVEAR 1057 (ad corpus), 9.80 por 32.50 varas, amplia casa para familia, con todas las comodidades. Tiene hipoteca de $ 6.500. Base, $ 9.000.
ALVEAR 1059 y 1061 (ad corpus), 10.60 por 32.50 varas, gran propiedad, altos y bajos, para familias; reune todo el confort. Hipoteca $ 14.000. Base, $ 19.000.
EL DOMINGO 3 de Diciembre, á las 4 de la tarde, sobre las mismas, sin retirar lote. Los compradores tomarán á su cargo las hipotecas; vencen en Septiembre de 1913. Escrituras por el escribano Carlos Falco. Seña, 8 por ciento. Comisión, 2 por ciento. Datos, General Alvear 1059, en San Fernando Mateo Difeo. n25

José Ferrero

*EN VILLA URQUIZA—PRO*piedad Olazábal 5053, entre regios edificios, á 100 metros del bulevar Triunvirato, adoquinado, del tranvía Lacroze, y 96, ambas líneas á Villa Urquiza, y á pocas cuadras de la estación, paraje inmejorable en donde se acentúa la edificación día á día, dimensiones ideales para una buena mansión. Mide su terreno 11.04 de frente por 59.94. Constr su edificio de 2 amplias habitaciones de material, cielos rasos y pisos de pino tea, cocina, corredor y demás dependencias, árboles frutales, balaustradas con verjas de hierro, puerta, portón de madera con entrada para carruaje.
EL DOMINGO 10 de Diciembre á las 4.30, sobre la misma, con base de $ 10.000 estando incluida en la base una hipoteca de pesos 1970 que se amortiza á razón de $ 35.40 mensuales. Títulos perfectos. Exigiré en el acto del remate el 8 ojo de seña y 2 ojo de comisión. Por más datos á mi oficina, Corrientes 729, escritorios 6 y 7. v4

Schulz Llamas, Spiller y Noon

Socios: Federico Schulz Llamas, Walter Spiller y Eduardo K. Noon.—Sarmiento 487. U. T. 2906; Coop. 3946.

HOY á las 3 p. m.

Ecuador y Corrientes

*A 20 VARAS DE ESTA im*portante esquina, á dos cuadras de Pueyrredón y 4 cuadras del Once. Ecuador 522, cuyos detalles son: mide, según títulos 7m20 frente (8v31) por 27m28 (31v50) en un costado y 27m18 (31v39) en el otro, siendo la venta ad corpus. Edificio en cal, compuesto de zaguán, sala, cuatro dormitorios, cuarto de baño, y pieza de servicio en alto. Buena carpintería, cielos rasos de yeso, patio de mosaico, pisos de pino de tea, etc. Adoquinado pago, servicio de cloacas y agua corriente. Base, 25.000 pesos, incluyendo una hipoteca particular de 10.000 pesos, por dos años, que vence el 8 de Marzo de 1913, al interés de 8 por ciento; saldo al contado. Los títulos son perfectos y exigiremos al comprador en el acto del remate el 8 por ciento de seña y el 2 por ciento de nuestra comisión. Más datos á nuestro escritorio, Sarmiento 487, 1er. piso. 1p

Alejandro Fazzi

EN LO MAS IMPORTANTE de Florenta. Ramón Falcón, esq. Azul, á una cuadra de Rivadavia, todo adoquinado, rodeada de buenos edificios y que produce renta, con 5.000 en cédulas del Banco Hipotecario Nacional. Títulos perfectos.
EL DOMINGO 3 de Diciembre, á las 3 p. m. El terreno mide 150.79 v. c. La casa se compone de sala y dos piezas, cocina, galería, w. c., y con todas las comodidades necesarias, renta $ 75 sin contrato. Seña 8 por ciento. Comisión 2 por ciento. Por más informes, Vieytes 901. U. T. 854, Barracas.

EN CHASCOMUS

1.191 HECTAREAS

Parte de la estancia

"LA ESPERANZA"

Cuartel 7o., próximo á la ciudad de Chascomús. Muy rico campo, para todo destino.

Venta sin base, á plazos

El Sábado 23 de Diciembre, á las 3 p. m.

EN NUESTRA CASA, SAN MARTIN 81

Pídase datos y planos en nuestras oficinas.

Publio C. Massini & Cía.

Ricardo J. Davel y Cía.

EN LINIERS — 8 LOTES de dimensiones ideales con frente á la gran Avenida Larrazábal esquina Caaguazú, á dos cuadras de Rivadavia, por donde pasa el tranvía Anglo Argentino número 2 á plaza de Mayo. Base: 3 pesos la vara. Se rematarán.
EL DOMINGO 3 de Diciembre á las 4 p. m. sobre los mismos terrenos. Resueltamente á liquidar por división de condominio, títulos perfectos. Seña 8 ojo y 2 ojo de comisión á cargo del comprador. Por datos, Rivadavia 805. U. T. 2430, Avenida. n28

P. Barbero Partida y Cía.

HOY

*CASA AL LADO DE RIVA*davia, calle Pringles núm. 157. Edificio compuesto de sala, dos dormitorios, piezas de altos, patio de mosaico, jardines y demás dependencias. Construcción sólida y moderna y en cuanto á ubicación, nada mejor se puede pedir por estar comprendida en uno de los barrios más progresistas del Oeste. El terreno mide 9 por 37 varas. Base definitiva, de venta, $ 8.000 m|n. valor que reconoce en hipoteca, por lo que sin plata se puede comprar, remataremos.
EL DOMINGO 3 de Diciembre, á las 3 de la tarde. Seña, 8 por ciento. Comisión, 2 por ciento. Más datos, Avenida de Mayo 560. U. T. 4197 (Avenida). d1

TERRENO ESQUINA ideal á una cuadra de la Avenida La Plata, calle Balbastro esquina Albarracín. Con tranvías próximos en todas direcciones. En barrio de moderna y compacta edificación, donde ya muy poco se vende. Mide 226 varas cuadradas en total. Sin base y con grandes facilidades en el pago, remataremos.
EL DOMINGO 3 de Diciembre, á las 4 de la tarde. Más datos, Avenida de Mayo 560. U. T. 4197 (Avenida). d1

Vicente Novelli

HOY á las 3 p. m.

*EN FLORIDA — CINCO ES*pléndidos lotes de terreno de 275 á 450 varas cuadradas, á sólo 3 cuadras al Norte de la estación y 4 de Santa Fe, el paraje más pintoresco de Florida, con orden de vender sin base y por lo que dén, sobre los mismos terrenos remataré
EL DOMINGO 3 de Diciembre, á las 3 p. m. Seña 8 por ciento. Comisión 2 por ciento. Títulos perfectos. Más datos, Victoria 773. d2

HOY á las 4.30

*EN CASEROS — DOS ES*pléndidos lotes entrando una esquina, á sólo 7 cuadras de la estación al Sur, con frente á la calle Espinosa y Tuyú, entre edificación y á un paso de la capital, terreno de 10x36, á plazos, sin base, por lo que dén, sobre los mismos terrenos remataré
EL DOMINGO 3 de Diciembre, á las 4.30 p. m. Seña 8 por ciento. Comisión 2 por ciento. Títulos perfectos. Más datos, Victoria 773. d2

EN LOMAS — 19 LOTES A sólo 12 cuadras justas de la estación, en 80 mensualidades sin interés, único desembolso 3 mensualidades en el acto y posesión inmediata. Remataré sobre los mismos.
EL DOMINGO 10 de Diciembre, á las 4 p. m. Después detalles. Planos y datos Victoria 773. v5

José M. Altea

JUDICIAL — EN JUJUY — 50 leguas de campo.
EL VIERNES 22 de Diciembre del corriente año á las 4 p. m. en mi escritorio, Balcarce 180. Venta ordenada por el señor juez de primera instancia, doctor Víctor M. Gómez en auto de fecha 18 del corriente mes y año. Los campos de los menores Sorichi, ubicados en el distrito de Moreno, departamento de Tumbaya de esta provincia, denominados Moreno Chico, Quirquincho, Moreno Grande, Saladillos y San José de Chañi. La estación Purmamarca del Ferrocarril Central Norte, que dista 59 kilómetros de Jujuy, da acceso á estos campos con buen camino. Por vía Salta, hay camino carretero. Los yacimientos de bórax abarcan una buena zona, habiendo establecidas dos fuertes compañías que extraen grandes cantidades anuales de bórax. Hay campos de pastos naturales, y aguadas permanentes, con varios arrendatarios. Condiciones de venta. Los campos Moreno Chico, Quirquincho, Moreno Grande y Saladillo, que son próximamente 30 leguas en una fracción, con la base de un peso con treinta y cinco centavos la hectárea ($1.35 pesos). Estos campos están mensurados oficialmente. Condiciones de pago: la mitad al escriturar, y la otra mitad si el comprador desea, con hipoteca á seis y nueve meses con el 7 ojo de interés anual. Seña 10 por ciento. Escritura, testimonio y registros por cuenta del comprador. El campo San José de Chañi, que está calculado en 20 y media leguas, lo venderé con la base de un peso treinta centavos la hectárea ($ 1.30). Condiciones de pago: la mitad al contado y la otra mitad á los 20 días de aprobado judicialmente el deslinde y mensura, que será por cuenta del comprador, otorgando hipoteca especial hasta la cancelación del saldo. Seña 10 ojo. Escritura, testimonio y registro, por cuenta del comprador. Los títulos son perfectos, y el plano se encuentra en el escritorio del suscrito á la disposición de los interesados. La venta es de acuerdo con el artículo 550 del código de procedimientos civiles. Jujuy 25 de Noviembre de 1911.—José M. Altea M. P. v22

Domingo Marotta

Inclán 1034

UNA ESPLENDIDA CASA calle Fonrouge núm. 50, al lado de Rivadavia, consta de dos piezas, cocina, agua de bomba, patio mosaico, galería, cielos rasos de madera. Mide 10x32 varas y demás servicio, hecha á todo costo. Base 4 500 pesos.
EL DOMINGO 3 de Diciembre, á las 3 p. m. d2

UNA ESPLENDIDA CASA á un paso del Parque Patricios. Calle Aconcagua núm. 1051 entre Monteagudo y Zabaleta, consta de una pieza, una chica de material y una chica de madera, agua de bomba y demás servicio. Mide 10x35 varas. Base 2.500 pesos.
EL DOMINGO 3 de Diciembre, á las 5 p. m. d2

*UN ESPLENDIDO TERRE*no á un paso del Parque Patricios. Calle Aconquija y Monteagudo. Mide 12x32 varas. Base, 6 pesos v. c.
EL DOMINGO 3 de Diciembre, á las 5.30 p. m. d2

*UNA ESPLENDIDA ESQUI*na. Calle Vernet y Senillosa (cont. Garay), á una cuadra de la avenida La Plata. Mide 14 varas por un lado y 29 por el otro. Base, 15 pesos v. c.
EL DOMINGO 3 de Diciembre, á las 4 p. m. Datos é informes á mi escritorio, Inclán 1034, de 4 á 7 p. m.—Domingo Marotta. d2

Emilio A. Garbagnati & Cía.

EN BELLA VISTA, EN LO mejor de esa progresista localidad, 3 espléndidos lotes situados á sólo dos cuadras de la estación del ferrocarril y á una del camino á Campo de Mayo por donde pasará el tranvía eléctrico de Lacroze, calle Pilar entre Caprera y otra sin nombre, rodeados de lindos chalets, aptos para levantar en ellos la hermosa casa veraniega, pues Bella Vista es un punto pintoresco y por todos codiciado, dado los grandes y preciosos parques que lo circundan y su suelo que forma colinas lo traduce en un incomparable panorama y es por ello que la gente de buen gusto prefiere ese paraje para radicarse allí en la estación veraniega. Cada lote mide 10 por 90 vs. Venta liberal con la base definitiva de 0.75 la vara cuadrada al contado para liquidar. Las escrituras se otorgarán ante el escribano Julio González, Chacabuco 19. Títulos perfectos. Seña 8 ojo. Comisión 2 ojo.
EL DOMINGO 10 de Diciembre á las 4.30 p. m. sobre los mismos. Datos y planos en nuestra casa, Florida 271. d3

JOSE A. FALBO

En MERLO, 1.000.000 de varas de terreno. A plazos, para especuladores, á 7 cuadras de la estación, dividido en 41 fracciones desde 10.000 á 50.000 varas, apto para casas de recreo, criaderos, quintas de verdura y para especular dividiéndolo en lotes chicos para la edificación. Terreno alto y parejo rodeado por la edificación del pueblo de Merlo y Villa Amelia. Dista solamente siete cuadras de la estación, dos de la avenida Coronel Falcón y con frente al río de las Conchas. En algunos lotes existe una espléndida arboleda y otros son cruzados por deliciosos manantiales de agua surgente. Las barrancas sobre el río tienen ocho metros de altura. Fué conocido por del señor Román Lacaze, primero y después por de don Juan P. Prack. Se visita por la estación Merlo, donde hay carruajes gratis para conducir á los interesados. Base, 10 centavos vara cuadrada, pagadero 20 por ciento al contado, 20 por ciento á 6 meses, 20 por ciento á 12 meses, 20 por ciento á 18 meses y 20 por ciento á 24 meses sin interés y con garantía hipotecaria del mismo terreno. Seña, 8 por ciento. Comisión, 2 por ciento á cargo del comprador.
EL JUEVES 7 de Diciembre, á las 3 de la tarde, en nuestro escritorio. Datos á mi oficina, Corrientes 646.—José A. Falbo.

Corvera & Peralta Martinez

C. & P. M.

318—SAN MARTIN—326

CASAS

CASA QUINTA EN BERNAL Muy bien hecha y recién construída. Da frente á las calles 9 de Julio, 25 de Mayo y Capitán Cremona, la primera con tranvía eléctrico que conduce á la capital y á Quilmes. Dista 3 cuadras de la estación del F. C. El terreno es amplio y alto. El edificio reune todos los detalles de confort que pueden desearse para la habitación cómoda y agradable. Base, $ 15.000.
EL MARTES 12 de Diciembre á las 3, en nuestra casa, 318 San Martín 326. Mide 80v61 de frente á 9 de Julio, 80v09 á 25 de Mayo, 17 varas á Capitán Cremona y 24v15 en el lado NE. Tiene frentes de piedra artificial, escalinata de mármol, vestíbulo, hall, sala, comedor con estufa, 3 dormitorios, pieza de servicio, despensa, baño con revestimientos y servicio de aguas calientes, cocina con mosaicos, etc. Hay instalación de luz eléctrica, cañerías de aguas corrientes servidas por molino á viento, veredas de mosaicos en los frentes, etc. etc. Título perfecto.—Corvera y Peralta Martínez. n30

CASA ROCAMORA 539 — A largos plazos. Dista 1 cuadra del bulevar Río de Janeiro y 3 de Corrientes. El edificio es moderno, bueno, tiene adoquinado pago al frente, tranvía á mano y está rodeado de la compacta edificación de ese barrio moderno. Base, 20.000 pesos, suma que puede quedar en hipoteca pagadera en esta forma: pesos 11.000, el 14 de Agosto de 1912 y pesos 9.000 á dos años de plazo, con interés de 8 por ciento anual. El excedente de la base al contado. Sin plata, pues, puede comprarse.
EL DOMINGO 10 de Diciembre, á las 5.30 en la misma propiedad. Mide 10v por 62v68. Consta de 6 habitaciones con cielos rasos de yeso y pisos de pino de tea, pieza de baño con mosaicos, cocina, galería y 2 patios con mosaicos, etc. Títulos perfectos.—Corvera y Peralta Martínez. d10.

CASA BEAUCHEF 1623 — Entre Avelino Díaz y Balbastro y á 4 cuadras de la Avenida La Plata, con adoquinado y tranvías eléctricos. Base, $ 6.000. Del precio puede quedar $ 3.000 en hipoteca á un año, con 7 o|o de interés y garantía hipotecaria.
EL DOMINGO 3 de Diciembre, á las 4 en la misma propiedad. Mide 9 varas por 32.50. Tiene frente de piedra artificial y consta de sala para negocio, 3 habitaciones, cocina, w. c., patio con mosaicos, etc. Reconoce un contrato por 1 año, á razón de $ 70 al mes. Título perfecto.—Corvera y Peralta Martínez. n28

CASA BARATA en FLORES. —Muy bien situada, Bolivia 631, entre San Eduardo y Morón. Próxima á la estación del ferrocarril Oeste y á una cuadra del bulevar Avellaneda, con tranvías. Base, pesos 7.500.
EL DOMINGO 10 de Diciembre, á las 5, en la misma propiedad. Mide 10 varas de frente por 20 varas de fondo. Consta de zaguán con mosaicos de mármol, 4 habitaciones, con cielos rasos de yeso y pisos de pino de tea, cocina, una pieza en altos, patio, etc. Título perfecto.—Corvera y Peralta Martínez. n29

En Burzaco

JUDICIAL — Los mejores terrenos

A 3 cuadras al Sur de la estación.

5 y 1|2 manzanas en 199 lotes

BASE $ 1 la vara cuadrada - A largos plazos

HOY, á las 2

EN LOS MISMOS TERRENOS

CORVERA & PERALTA MARTINEZ

JUDICIAL — EN BURZACO 5 1|2 manzanas centrales, divididas en 199 lotes. A 3 cuadras al Sur de la estación del F. C., á 2 de la iglesia y sobre todo lo que allí tiene mayor importancia y significación. Dan frente á las calles General Roca, Alcorta, Mitre, 25 de Mayo, Amenedo y otras. Son terrenos altos y superiores para quintas de recreo ó casas de habitación permanente, contándose á este fin con todo el profuso servicio urbano del F. C. del Sud, que en sólo 30 minutos trasporta á la capital. Venta por orden del señor juez doctor Lagos, secretaría del señor Palleja. Asunto Burzaco, doña Virginia, solicitando venia. Base, 1 peso los 75 decímetros cuadrados ó sea la vara cuadrada. Cuarta parte al contado y el resto por partes iguales, á 6 12 y 18 meses de plazo, sin interés y con garantía hipotecaria. Se hará un descuento de 10 por ciento anual sobre las cuotas á plazos que se abonen al contado.
EL DOMINGO 3 de Diciembre á las 2, en los mismos terrenos. Salvo las esquinas, que tienen medidas adecuadas, todos los demás lotes miden 8m66 (10 varas) de frente, por fondos diversos, hasta de 55m90 (64v61). Escrituras matrices gratis por intermedio de la oficina del señor Tertuliano Gaye. Seña 8 o|o. Comisión 2 o|o. Planos é informes, en nuestra casa 318 San Martín 326.—Corvera y Peralta Martínez. n15

Buena CASA HABITACION. Billinghurst 361 entre Sarmiento y Cangallo, en medio de un barrio que ofrece ventajas superiores, con buenos afirmados, eléctricos, obras de salubridad, etc. Base, $ 35.000, de la que se deducirá la hipoteca de 14.000 cédulas serie L. á estilo de plaza, pudiendo además quedar $ 10.000 en segunda hipoteca á 6 meses con 7 por ciento de interés anual.
EL DOMINGO 10 de Diciembre, á las 4 de la tarde, en la misma propiedad. Tiene 10 varas por 47v40. Frente de piedra artificial, con balcones, entrada con cancel y mosaicos, ocho habitaciones principales, con cielos rasos decorados, pisos de pino de tea, puertas y celosías de cedro, cuarto de baño con mosaicos y revestimiento, sótano revocado, cocina con revestimientos y económica, mosaicos, pileta, una pieza de servicio, dos patios con mosaicos, etc. Es solidísima y está preparada para altos. Puede verse de 1 á 3 p. m. Título perfecto. Informes, 318 San Martín 326.—Corvera y Peralta Martínez. n28

CASA EN CABALLITO — AL lado del bulevar Rivadavia y en el centro mismo de esa parroquia. Calle Caballito 23, con tranvía á mano y con todos los abundantes recursos de vida que ofrece su proximidad al gran bulevar. Base $ 10.000.
EL DOMINGO 3 de Diciembre, á las 3, en la misma propiedad. Mide 10 varas de frente por 22v65 de fondo en el lado SE. y 21v94 en el del NO. Consta de 6 habitaciones, con cielos rasos de yeso y pisos de pino tea, cocina, galería, patio, etc. Título perfecto.—Corvera y Peralta Martínez.

TERRENOS

Judicial. EN LONGCHAMPS (F. C. S.). A 4 kilómetros de la estación Burzaco, 18 quintas de más de 4 1|2 hectáreas cada una, con frentes todas á calles abiertas. A 10 cuadras de la estación del ferrocarril, al SE., muy próximas al hipódromo de Longchamps y lindando con Villa París. Son terrenos altos y de superior calidad, donde tendrán la mejor ubicación las casas-quintas de recreo. Venta por orden del señor juez doctor Arturo Seeber, secretaría del señor Amoedo. Testamentaría de doña Luisa Carrere de Burzaco. Base, $ 700 la hectárea.
EL VIERNES 15 de Diciembre, á las 3 de la tarde, en nuestra casa, 318 San Martín 326. La superficie de las quintas es de 4 hectáreas, 61 áreas y 77 centiáreas, á 4 hectáreas, 49 áreas y 52 centiáreas. El conjunto está dentro de los siguientes linderos: al SO. calle por medio Villa París; al SE., con más terrenos de la sucesión de doña Luisa Carrere de Burzaco; al NE., con E. Burzaco y al NO. con varios compradores de terrenos que fueron de la misma sucesión. Por orden judicial, exigiremos 8 por ciento como seña y 2 por ciento de comisión. Escrituras por la oficina del señor Tomás A. Bravo. Ofrecemos planos é informes, en nuestra casa.—Corvera y Peralta Martínez.

*4 LINDOS TERRENOS—SO*bre el bulevar Corrientes, del que distan 3 cuadras, y á 1 y media de la avenida Warnes, entre uno y otra. Calle Muñecas, con adoquinado y frente también á Murillo, entre Thames y Godoy Cruz. Están unidos y en conjunto suman 2926 v. c., lo que constituye una interesante superficie, cuando se necesitara todo, para una gran fábrica ó industria. Venta liquidación, sin base y con opción. Mitad al contado y mitad á 1 año, con 6 por ciento de interés y garantía hipotecaria.
EL DOMINGO 10 de Diciembre á las 5, en los mismos terrenos. Dos lotes dan frente á Muñecas y otros dos á Murillo, lindando todos por los fondos. Cada uno mide 11v25 de frente por 65v de fondo. Títulos perfectos. Escrituras por la oficina de don Félix Reynoso.—Corvera y Peralta Martínez. d10.

En Banfield

v17dic.

CUATRO MANZANAS EN 126 lotes.—Los terrenos de más importancia por su situación y por sus condiciones generales. Dan frente á la Avenida General Rodríguez, camino adoquinado que vincula los pueblos del Sur con la capital federal y se extienden hasta la calle Alvear entre las de La Plata é Independencia. La población se agrupa y se estrecha á todos los rumbos de estos terrenos que se ofrecen ahora, vencidos puede decirse, por el poder expansivo del centro de Lomas y de Banfield, cuyos vecindarios debían confundirse y vincularse ahí mismo en este núcleo de tierra excepcional, que se ha mantenido improductiva y virgen, por el afán del conservador. Son terrenos en los que cabe, con iguales ventajas y eficacia, la linda villa de veraneo, como la habitación permanente, como los comercios y las industrias. Están á 4 cuadras al SO. de la estación Banfield del F. C. del Sud, á 3 cuadras al O. de los eléctricos del Sud (el número 102), que conducen á plaza de Mayo y á Temperley y sirven todas las localidades intermedias y á 1 cuadra del parque de Martínez, que se ha proyectado convertir en parque público. Como altura y como riqueza de tierra, rivaliza, ésta con la mejor, sin que la supere ninguna. La venta se efectuará en lotes, con opción, sin base y á tanto la vara cuadrada, pagándose el precio en cuatro cuotas de 25 por ciento cada una, la primera al contado en el acto de escriturar y las otras sucesivamente, á un año, á dos y á tres años, con simple garantía hipotecaria é interés de 6 por ciento anual pagadero por semestres.
EL DOMINGO 17 de Diciembre, á las 2.30 de la tarde, en los mismos terrenos. Los lotes se entregarán medidos y amojonados dentro de líneas municipales; los títulos de propiedad serán perfectos; las escrituras se otorgarán por la oficina del escribano señor Prudencio Lavista. Los terrenos pueden ser inspeccionados con toda facilidad y será un paseo agradable el que se realice eligiendo el sitio para la casa propia que, como lo decimos y se apreciará, estará allí en medio de la mayor suma de ventajas que puedan desearse. Pídanse planos é informes, en nuestras oficinas, 318 San Martín 326.—Corvera y Peralta Martínez. n16

TERRENO EN CABALLITO A 2 cuadras de Bella Vista y á 3 de la Avenida San Martín, ambas con adoquinado, tranvías eléctricos Calle Monte Dinero entre Seguí y Cayena. Tiene medidas superiores para la edificación. Sin base.
EL DOMINGO 10 de Diciembre, á las 3, en el mismo terreno. Mide 9 varas de frente al SE. por 45.86 varas, superficie 412.74 varas cuadradas. Título perfecto.—Corvera y Peralta Martínez. d3

AVENIDA GARAY Y JUJUY —Dos notables terrenos al lado mismo de esa esquina, con frente al gran bulevar y entre Jujuy y Catamarca. Tienen medidas especiales, adoquinado pago al frente, tranvías para todo destino y el prestigio de ese sitio de activo movimiento comercial. Base, $ 45 vara cuadrada. Tercera parte al contado y el resto á uno y dos años de plazo con 7 por ciento de interés al año y garantía hipotecaria.
EL DOMINGO 3 de Diciembre, á las 5.30 de la tarde, en los mismos terrenos. Cada lote mide 10 varas de frente al N. por 30 varas de fondo. Títulos perfectos. Escrituras por la oficina del señor González Cané. Distan 16v16 de la esquina de Jujuy. — Corvera y Peralta Martínez. n24

RIVADAVIA Y COLPAYO — Centro mismo del Caballito, á 1 cuadra de la plaza Primera Junta. Ahí, á pocas varas de ese sitio, ofrecemos un precioso terreno. Calle Colpayo, entre la gran avenida y Yerbal. Con adoquinado pago y toda clase de elementos de vida á mano. Sin base. Tercera parte al contado, tercera parte á un año y tercera parte á dos años, con 7 por ciento de interés anual y garantía hipotecaria.
EL DOMINGO 3 de Diciembre, á las 5.30 en el mismo terreno. Mide 10v de frente al E. por 58v15 y 59v99 de fondo en los lados S. y N., respectivamente, teniendo 9v63 en el contrafrente. Superficie 581.50 varas cuadradas. Título perfecto.—Corvera y Peralta Martínez. n23

EN CORONEL PRINGLES La quinta núm. 28 de la sección D, compuesta de 21.500 metros cuadrados, lindando calle de por medio con las manzanas del pueblo. Base 2.400 pesos. De acuerdo con la autorización acordada por el señor juez de primera instancia de la ciudad de La Plata, doctor Aguilar.
EL MARTES 12 de Diciembre á las 3, en nuestra casa 318 San Martín 326. Mide 100 metros en los costados N. O. y S. E. por 215 metros en los lados N. E. y S. O. Es conocida por de Hauscarriaga Vidal. Título perfecto.—Corvera y Peralta Martínez. d3

TERRENOS EN QUEQUEN. Sobre el puerto y los balnearios, y frente mismo á la plaza. Cuatro lindos lotes en la manzana 61 del plano oficial, sección E. A 3 cuadras de la gran avenida que une la estación del F. C. con el puerto. Como situación, es lo mejor que puede ofrecerse. Sin base y con opción.
EL MARTES 12 de Diciembre, á las 3, en nuestra casa, 318 San Martín 326. Es la parte SE. de la manzana 61, con frentes á tres calles. Se comprenden dos esquinas y mide cada lote 28v86 al SE. por 46v18 de fondo. Títulos perfectos.—Corvera y Peralta Martínez. d2

CAMPOS

JUDICIAL — En Chacabuco. Diez chacras de 21 hectáreas y fracción, á 16 hectáreas y fracción. En el primer caso son ocho lotes linderos que en conjunto suman 168 hectáreas y 74 áreas, forman parte de los conocidos y reputados campos de Saubidet, distantes 6 leguas próximamente y por caminos al N. del pueblo y estación Chacabuco y á 2 1|2 leguas de la estación Isleños (F. C. P.) Son campos de calidad superior y aptos para todo destino. Las otras dos chacras, conocidas por de la sucesión de Priano, distan 4 1|2 leguas más ó menos, al N. del mismo pueblo y estación y tienen también condiciones superiores. Orden del señor juez doctor Adolfo Marcenaro, del departamento de la capital de la provincia de Buenos Aires, secretaría del señor Alfredo I. Gamboa. Testamentaría de don José A. Saubidet. Base, $ 360 la hectárea.
EL JUEVES 14 de Diciembre, á las 3, en nuestra casa, 318 San Martín 326, capital federal. Las ocho chacras de 21 hectáreas, 9 áreas, y 21 centiáreas cada una, lindan entre sí y el conjunto está dentro de los siguientes rumbos y linderos: al NE. con más campo de la sucesión Saubidet, al NO. Carlos Mosi, al SE. P. Saubidet y al SO. con campo de la sucesión legado á doña Corina Correa. Las dos otras chacras de 16 hectáreas, 2 áreas, 34 centiáreas y 10 decímetros cuadrados, cada una, lindan ambas, por estar unidas, al NE. con Domingo Priano; al SE. con Carmen Alvear de Weche, al NO. con Rosa Priano y al SO. con Maspoli hermanos. Todas las chacras están sembradas. Se entregarán el 15 de Junio próximo. Los lotes se encuentran medidos y amojonados y su posesión se dará por el ingeniero señor Juan M. Figueredo. Las escrituras serán otorgadas por la oficina del escribano señor Basilio Contreras. Por orden judicial, los compradores entregarán el 10 por ciento como seña y á cuenta de precio y 2 por ciento de comisión. Planos é informes, en nuestra casa, 318 San Martín 326.—Corvera y Peralta Martínez.

ISLA EN SAN FERNANDO — Lote 173 de la sección 3a. Se compone de 32 hectáreas, 76 áreas y 31 centiáreas de tierra alta y contiene 20.000 plantas, más ó menos, de sauce y álamo de 1, 2 y 3 años, una casilla nueva de madera y zanjas. Queda á 4 horas de vaporcito desde el canal de San Fernando, de donde diariamente (menos los lunes) salen los vapores "Segundo" y "Principios" que conducen hasta la misma isla. Base, $ 3 000.
EL LUNES 4 de Diciembre, á las 3 de la tarde, en nuestra casa, 318 San Martín 326 Linderos: al NO. el arroyo Negro y Lagunón de la Laguna, al SO. el lote 261 y al SE. terreno fiscal. D. Manuel Legarreta, lindero, dará informes y facilitará la inspección que es fácil. Título perfecto.—Corvera y Peralta Martínez. n25

*EN SALTA — 129.247 HEC*táreas, 50 áreas y 94 centiáreas, en el departamento de Orán. La finca San Andrés, á cinco leguas al NO de la ciudad de Orán, á la que en breve llegará el F. C. C. N., habiéndose ya estudiado la línea y sancionado la ley respectiva. Se hallan hoy estos campos á sólo 9 leguas de la línea. En la extensión de ellos, existe una población de 2.000 habitantes, total de las 400 familias de arrendatarios que desde años atrás las pueblan con ganados y viven la vida de pastoreo, con autoridades locales, capilla, etc. Se apacentan allí 15.000 cabezas de vacunos y 15.000 ovejas y con alquileres de 15 años antes, pagan $ 20 000 al año. Los nuevos contratos colocarían á esta finca en la proporción de las demás y su rendimiento se triplicaría fácilmente. Cómodamente se puede contener hasta 50.000 vacunos, aparte de ganados lanares y cabríos y aumentar considerablemente la renta. Hay campos montañosos y quebrados de ganadería, valles y llanuras que cuentan con numerosos arroyos y con los ríos San Andrés, Santa Cruz y Aguas Blancas, que nacen ahí y cuyo caudal de aguas se calcula que regaría 40.000 hectáreas. En estos valles puede explotarse la alfalfa, maíz, cebada, etc. La zona central está constituída por suaves lomas pobladas de bosques de maderas de la región, todos de valor comercial y en la zona del E. llana y riquísima, susceptible de riego, pueden cultivarse la caña de azúcar, café, tabaco, mandioca, etc. Pequeños cultivos existentes dan la idea de una asombrosa fertilidad. Es un negocio que interesa conocer, por lo que con todo tiempo invitamos á informarse á su respecto. Tenemos copia del informe del ingeniero Simensen, quien practicó la mensura judicial del campo, y así también de la memoria sobre Orán, presentada al gobierno por el ingeniero Huergo, las que pueden consultarse en nuestras oficinas. Se rematará con base de $ 8 la hectárea, á pagar, 1|3 parte al contado y el resto á uno y dos años con hipoteca á interés de 6 o|o anual.
EL MARTES 12 de Diciembre, á las 3; en nuestra casa, 318 San Martín 326. Para revisar los campos, dirigirse en Orán al señor Pedro Peña, quien facilitará medios y acompañará á la finca.—Corvera y Peralta Martínez. n30

CAMPOS EN CORDOBA — 1.676 hectáreas en 4 lotes, á plazos. Parte de la colonia Asunta, á menos de una legua al SO. de la estación de este nombre del F. C. P. Es campo excelente, arado en su mayor extensión, con más de 850 hectáreas alfalfadas y algunos retazos de 80 y 50 hectáreas sembradas de maíz y de centeno. Tiene buenos cercos, población y molinos, pozos con bomba, tanques, divisiones interiores, etc. Base, pesos 100 la hectárea, de cuya suma quedará en hipoteca á 4 años de plazo y cancelable después de los dos años con pérdida de un trimestre de intereses, $ 70 m|n. más ó menos por hectárea y según el lote, cantidad que corresponde á la hipoteca en oro sellado que reconocen los campos, con interés del 8 por ciento al año. Del excedente entre la hipoteca y el precio podrá quedar la mitad en segunda hipoteca á 6 meses y un año de plazo con 7 por ciento de interés anual.
EL JUEVES 14 de Diciembre á las 3, en nuestra casa 318 San Martín 326. Los campos se hallan en el departamento de Juárez Celman, Pedanía La Carlota y lindan al Norte con la estancia La María, de don Luis P. Tillous y don Patricio Escurdia; al Sur con La Noria de don Agustín Lafontaine; al E., con don Patricio Escurdia y al O., con don Alejandro Estrugamon y La Evelina. Tienen los lotes de 366 á 477 hectáreas. Están mensurados judicialmente. Títulos perfectos.—Corvera y Peralta Martínez. n28

Spina y Patroni

(Socios Francisco E. Spina y Adrián Patroni)

1477—Cuyo—1477. U. T. 3284 (Libertad).

HOY HOY

6 casas

DE OCASION

GRAN JUEGO de COMEDOR un rico piano, varios juegos de dormitorios, escritorio Norteamericano, biblioteca, varias mesas, escritorios, 2 grandes consolas, sillas americanas, etc. Sin retirar lote. Seña 10 o|o á cargo del comprador. 1p

*NEUQUEN 1071|75 y MEN*dez de Andés 914, con cédulas, adoquinado pago y en el paraje más importante del Caballito. Dos casas en un lote, edificadas en terreno de 263 varas, con frente á 2 calles. La 1a. tiene salón de negocio, sótano, 3 dormitorios, etc. La 2a. tiene sala, 2 dormitorios y dependencias. Las 2 son nuevas y con frentes de piedra, mármoles, cedro, yeso, persianas metálicas, molino con cañerías y otros detalles; conviene visitarlas. Rentan pesos 155.
HOY DOMINGO 3 Diciembre, á las 5 p. m. Base $ 12.000 (incluso 6.000 cédulas). Más datos, Cuyo 1477. n28

CASA DE OCASION — A 3 cuadras de la avenida San Martín. Añasco 2017, paraje donde diariamente se valoriza, su construcción sólida y con buenos materiales, 3 grandes habitaciones, galería de material, cocina, w. c., yeso, mosaicos, frente moderno, terreno de 10x25, etc.
HOY DOMINGO 3 Diciembre, á las 4 p. m. Base $ 5 000 pagaderos en Marzo de 1912, resto contado ó mitad á plazos, más datos, Cuyo 1477. n28

*TALLERES, F. C. S. — CA*sita de ocasión á 2 de la avenida Pavón con doble vía de tranvía, á 5 de la estación, á pocas varas de una plaza, frente al Registro Civil. Calle Gral. Rauch No. 170 entre Azara y Sarratea. Su construcción es sólida, compuesta de 5 habitaciones, cocina, baño, w. c., galería, mosaicos, terreno de 10x40, paraje importante y rodeado de compacta edificación.
HOY DOMINGO 3 Diciembre, á las 4 p. m. Base $ 4 000 mitad á plazos. (Llaves enfrente). Más datos Cuyo 1477, Bs. As.—Spina y Patroni. n28

EN LANUS, CALLE 2 DE Mayo 643, casita de ocasión, en la ubicación más céntrica de esta floreciente localidad, á cinco cuadras de la estación y 3 del tranvía 102 y de la Avenida Pavón adoquinada, edificada en un extenso terreno de 10 por 43 varas, compuesta de 3 grandes habitaciones de material, cocina, w. c., pileta, vereda, terreno alto y donde nadie vende, dado la enorme valorización de la tierra, agua de primer orden y demás comodidades.
HOY DOMINGO 3 Diciembre, sobre la misma, á las 5.30 de la tarde. Base, 4.000 pesos. Más detalles, Sarmiento 1477, Buenos Aires. n28

*LANUS OESTE — A. AL*corta 519, á los fondos de la anterior. Con poco dinero se resuelve el problema de la casa propia. Esta casa de 10 por 35.50 varas, reconoce una hipoteca de 3.500 pesos al Hogar Argentino, que se paga en cuotas de $ 28.75, de las que se han abonado 28 á beneficio del comprador. Dos hermosas piezas en cal, cielos rasos, agua, w. c., etc. Base, $ 3.500.
HOY DOMINGO 3 Diciembre á las 5.30. Más datos, Cuyo 1477. 11

Francisco Raynelli é Hijo

VICTORIA 550

Las ventas de HOY

Hora	Ubicación	Base $ m|n.
2.30	En Lanús (casa).	6.000.—
3.—	En Lanús (un lote)	Sin base
3.—	Guayquiraró 578 .	7.000.—
3.—	Garay 3089	6.500.—
3.30	Viel 549	14.952.49
4.—	Díaz Vélez 1101 al 1113.	45.000.—
4.—	Pringles 308 al 10 .	30.000.—
4.—	Pringles 316 al 18.	30.000.—
4.—	Monte Egmont 1771.	4.000.—
5.—	Zuviría 771	14.000.—
5.—	Zuviría 786	8.000.—
5.—	Zuviría 777	7.500.—
5.—	Quirno, esquina 2a. Lobos	5.— vc.
5.—	Echeandía, entre Corvalán y Alvariño, cada lote. . .	800.—
5.30	Vernet, entre Viel y Doblas	10.— vc.
5.30	Merlo, entre Azul y Pergamino	5.— vc.
5.30	Monte, entre Pergamino y Mariano Acosta	5.— vc.
5.30	Monte, entre Portela y San Ramón . . .	5.— vc.
6.—	Saraza, entre Avenida La Plata y Senillosa	12.— vc.

FRANCISCO RAYNELI é hijo

Las casas modernas

Díaz Veléz 1101 al 13 y Pringles 308 al 18

HOY, á las 4

LAS CASAS MODERNAS — Con cédulas nacionales. Seis casas en tres grupos de altos y bajos cada uno.
DIAZ VELEZ 1101 al 1113, formando esquina á la calle Pringles. Tiene la esquina en los bajos un sótano que toma toda la casa, con pisos de mosaicos é instalaciones eléctricas con bastante luz, propio para habitación ó el destino que se la quiera dar. Un gran salón lujosamente dispuesto también con instalaciones eléctricas, tres habitaciones más, baño, cocina con depósito para agua caliente, cañerías, cloacas preparadas y aprobadas por las obras de salubridad, agua en abundancia, puertas de cedro, mármoles, mosaicos, etc. En los altos hay siete habitaciones con toda clase de comodidades. Hay lujo, espacio, luz en una palabra, esta casa como las otras son construídas sin economías, consultando la más alta expresión de lo bello, sólido y cómodo. Tiene 19.000 $ en cédulas argentinas incluídas en la base de 45.000 pesos.
PRINGLES 308 al 10—Tiene en los bajos como la esquina un sótano muy grande con escalera de mármol, pudiendo ser destinado á habitación si así lo desean; es muy seco; tienen mucha luz con pisos de mosaicos, etc., seis lindas habitaciones y las demás comodidades; en fin, casas como éstas pertenecen á las construcciones del futuro, pues á la elegancia en la construcción y distribución hay que agregar los materiales empleados en su construcción que son de primera calidad, y la ubicación tan excepcional, donde todo lo que hay en sus proximidades son construcciones valiosas. Tiene 16.500 cédulas argentinas incluídas en la base de 30.000 pesos.
PRINGLES 316 al 318 — Es exactamente igual á la anterior. Todas con techos de azotea, tirantería de hierro y madera dura, todas las escaleras son de mármol, los cielos rasos de yeso decorados, las puertas de cedro. Las cloacas preparadas y aprobadas por las obras de salubridad. Adoquinado pago. No les falta ni un detalle, es preciso visitarlas para darse cuenta acabada de lo que importa tener una propiedad de construcción igual y en una ubicación tan valiosa. Esta última tiene 16.500 pesos en cédulas argentinas incluídas en la base de 30.000 $. Deben venderse necesariamente por división social. Pueden visitarse de 2 á 6 de la tarde. Seña 8 por ciento. Comisión 2 por ciento.
EL DOMINGO 3 de Diciembre, á las 4 de la tarde.—Francisco Raynelli é hijo, Victoria 550. n25

*EN LO MEJOR DEL CABA*llito—Guayquiraró 578 entre Méndez de Andes y San Eduardo. Propiedad de 10 varas de frente por 20 de fondo, más ó menos. Su edificio sólidamente construído se compone de un amplio salón para negocio en el frente, dos dormitorios, dos más para servicio, patios de mosaicos, agua de pozo semisurgente, cancel, celosías, etc. Es un edificio hecho á todo costo en una ubicación donde la edificacion es toda moderna y nueva. Está á la cuadra del adoquinado y del hospital Durán. A cinco cuadras al Norte de la Avenida Rivadavia, á cuatro al Oeste de Río de Janeiro y á la cuadra de la Avenida Gaona, es decir, en el centro de avenidas de importancia, con tranvías, etc. No necesita mayores recomendaciones, bastará una visita para convencerse de la bondad de lo que ofrecemos. Base $ 7.000. A liquidar. Seña 8 o|o. Comisión 2 o|o.
EL DOMINGO 3 de Diciembre, á las 3.—Francisco Raynelli é hijo, Victoria 550. n25

3 casas

A plazos

Hoy á las 5

Léase aviso siguiente:

*A PLAZOS — UNA PANA*dería, calle Zubiría 771, entre Riglos y Picheuta. Mide 8m66 de frente por 55.54 metros de fondo, más ó menos. Tiene un gran salón con vidriera ocupado con negocio, puerta metálica, entrada para carros, 3 piezas grandes, dos más chicas, cuadra con horno, todo moderno. Hecha á todo costo y las demás comodidades. Tiene un contrato por cinco años á $ 170 por mes, siendo á cargo del inquilino todos los impuestos. Tiene también $ 9.000 en hipoteca al 9 por ciento por un año prorrogable y otra de $ 5.000 al mismo interés y por el mismo término. Es un verdadero negocio para comprar con poco desembolso y pagar con el mayor valor que la casa adquiere por su extensión, ubicación importante y su construcción recomendable. Hay adoquinado al frente. Reune, pues, mucho terreno, importante edificación, renta que aumentará considerablemente y situación excepcional. Base $ 14.000 incluídas las hipotecas. Seña 8 por ciento. Comisión 3 por ciento.
EL DOMINGO 3 de Diciembre, á las 5.—Francisco Raynelli é hijo, Victoria 550.

CASITA MODERNA, CALLE Zuviría 786 entre Riglos y Picheuta. Tiene una sala grande con frente imitación piedra, tres piezas más y demás comodidades. Adoquinado pago en su frente. Tiene 3.000 pesos en hipoteca al Banco del Hogar Argentino, que va incluída en la base. La casita es muy bien construída, verdaderamente elegante, con mucha comodidad y en una ubicación donde la propiedad recién se va valorizando, de manera que el que compre hoy habrá conseguido duplicar el capital sin esfuerzo en muy poco tiempo. Hay tranvía á la cuadra por Río Cuarto á Flores, Plaza de Mayo, Boca y Mataderos. Está á una cuadra de las avenidas Directorio y José Ma. Moreno. Base $ 8.000. Visítenla. Hay que vender. Seña 8 o|o. Comisión 2 o|o.
EL DOMINGO 3 de Diciembre, á las 5.—Francisco Raynelli é hijo, Victoria 550. n25

*UNA CASITA VERDADERA*mente hermosa, Zubiría 777, entre Riglos y Picheuta. Mide 10 varas de frente por 34 varas de fondo y se compone de tres amplias habitaciones, una pieza chica, cocina, etc. Tiene galerías, persianas, puertas de cedro, cielos rasos de yeso decorados, patios de mosaico. Es una propiedad nueva, muy bien construída y también muy bien distribuída. En cuanto á su ubicación es excelente. Tiene adoquinado pago en su frente y está en un barrio donde la población es compacta y moderna. A una cuadra de la Avenida Directorio, cuya importancia es bien conocida, á dos de Río Cuarto con los tranvías 42, 43 y 45 y á cuadra y media de José María Moreno. Visítenla. Tiene una hipoteca de 5.000 $ m|n. á un año y medio de plazo con el interés del 9 por ciento, con la que cargará el comprador incluída en la base de 8.000 $. Venta decidida. Seña, 8 por ciento. Comisión, 2 por ciento.
EL DOMINGO 3 de Diciembre, á las 5 de la tarde.—Francisco Raynelli é hijo, Victoria 550. n28

Garay 3689

CASITA SITUADA EN EL bulevar Garay 3089, al lado mismo de la esquina de Urquiza. Mide 6.93 metros de frente por 16m95 en un costado, 17m32 en el otro. Tiene dos piezas que son nuevas pero que están para ser arregladas y como el dueño está enfermo y debe ausentarse, ha resuelto venderla en el estado en que está. Tiene cocina, w. c., pozo, adoquinado al frente y tranvía por Garay y por Rioja y por General Urquiza. Como ubicación, es de lo más solicitado, se recomienda por sí sola. Deben visitarla los especuladores, para los que con seguridad, resultará un buen negocio. Es para liquidar con la base de $ 6.500. Seña, 8 por ciento. Comisión 2 por ciento.
EL DOMINGO 3 de Diciembre, á las 3 de la tarde.—Francisco Raynelli é hijo, Victoria 550. n26

CASITA PARA FAMILIA —Realmente excepcional. — Calle Viel 549, esquina á la de Matorras. Mide 10 varas de frente por 28 varas de fondo, más ó menos y se compone de sala espaciosa, tres dormitorios, cuarto de baño, una pieza para servicio, w. c., galerías, patios de mosaico, puertas de cedro, celosías metálicas, pozo semisurgente con bomba, depósito para agua, pileta, frente imitación piedra con balcones, preparada para altos. Tiene adoquinado pago en sus dos frentes. Es un edificio verdaderamente moderno, donde se han empleado los mejores materiales, distribuyéndose con gusto todas sus dependencias unido á lo inmejorable de su construcción; tiene la ubicación importante; en un barrio que progresa con rapidez la edificación valorizando enormemente la tierra y rodeada de bulevares de importancia como ser: Provincias Unidas con tranvía en construcción, Boedo, Avenida La Plata, Río Cuarto y José M. Moreno. La venta será ad corpus y con la base de $ 14.952.49 m|n., en hipoteca al Banco del Hogar Argentino, que se pagan en mensualidades de $ 184 cada una, con las que cargará el comprador, el excedente al contado. Venta decidida por cualquier precio que exceda de la base. Seña, 8 por ciento. Comisión, 2 por ciento.
EL DOMINGO 3 de Diciembre, á las 3.30 de la tarde.—Francisco Raynelli é hijo, Victoria 550. n28

TERRENO EN FLORESTA. —Sobre la Avenida Merlo, entre Azul y Pergamino. En la parte más pintoresca y alta de este barrio. Mide 10 varas de frente por 43.15 en un costado, 39.60 en otro y 10.40 de contrafrente. Total, 433 varas cuadradas. Es el lote número 7 de la manzana 10. Mira al Sur. Como ubicación es de lo mejor de la Floresta, donde la tierra se valoriza cada día más y hacia donde la población se extiende numerosa, formando ya un núcleo muy importante. La importancia de la avenida Merlo es de todos conocida. Está además próximo á las avenidas Directorio y Provincias Unidas, esta última con el tranvía 48. Base, $ 5 v. c. A vender por cualquier oferta que exceda de la base. Seña, 8 por ciento. Comisión, 2 por ciento.
EL DOMINGO 3 de Diciembre, á las 5.30 de la tarde.—Francisco Raynelli é hijo, Victoria 550. n26

OTRO LOTE DE TERRENO en la Floresta, que como los anteriores está en una buena ubicación. Es el lote número 27 de la manzana 17 y está situado con frente á la calle Monte entre Pergamino y Mariano Acosta. Mide 10 varas de frente al Sur por 48v95 en el costado Este, 47v45 en el Oeste y 10v10 en el contrafrente. Total, 482 varas cuadradas. Está entre edificios. Es un lote amplio, que se presta para la construcción de una casita cómoda. En cuanto á estos barrios están destinados á sufrir una valorización rápida y grande, tan pronto como se inicien los trabajos del tranvía que irá por Campana á los Mataderos. De manera que puede comprarse hoy con la seguridad de ganar en poco tiempo una buena utilidad. Es un buen negocio. Lo venderemos con la base de $ 5 la vara cuadrada. Concurran al remate. Seña, 8 por ciento. Comisión, 2 por ciento.
EL DOMINGO 3 de Diciembre, á las 5.30 de la tarde.—Francisco Raynelli é hijo, Victoria 550. n26

EN LA FLORESTA — CON frente á la calle Monte, entre Portela y San Ramón. Un buen lote de terreno en esta interesante ubicación. Mide 10 varas de frente al Sur por 56v90 en un costado, 55v60 en el otro y 10v10 de contrafrente. Total, 562 varas cuadradas. Lote núm. 20 de la manzana 15. Entre edificación que es ya casi compacta. A dos cuadras y media al Oeste de la Avenida San Pedrito, á dos al Sur de la Avenida Merlo y á dos cuadras al Norte de la Avenida Campana que cuenta ya con una concesión de tranvías á los mataderos. El tranvía 48 que va á los mataderos deja á 5 cuadras de este terreno. Lo venderemos con la base de $ 5 la vara cuadrada. Visítenlo. Seña, 8 por ciento. Comisión, 2 por ciento.
EL DOMINGO 3 de Diciembre, á las 5.30 de la tarde.—Francisco Raynelli é hijo, Victoria 550. n26

UNA LINDA ESQUINITA en Flores, con frente á las calles Quirno y 2a. Lobos. Mira al Sur y al Este. Mide 15.02 varas de frente á la primera por 11v66 á la segunda, 18v24 en el Oeste y 14v41 en el Norte. Tiene en total 288.61 v. c. A una cuadra al Oeste de la Avenida San Pedrito y á dos al Norte de Campana. Paraje alto y muy poblado. Es en estos barrios donde el especulador y el económico debe de invertir su capital, puesto que están destinados á sufrir una valorización grande, ya por la cantidad de edificación que se construye como por las mejoras edilicias que se llevan á cabo. Esta esquina adeuda 36 mensualidades de $ 38 cada una, las que van incluídas en la base de 5 pesos la vara cuadrada. Seña, 8 por ciento. Comisión, 2 por ciento.
EL DOMINGO 3 de Diciembre, á las 5 de la tarde.—Francisco Raynelli é hijo, Victoria 550. n26

*A UN PASO DE LA AVENI*da La Plata, del adoquinado, del tranvía número 19, de las casas de obreros y de la avenida Chiclana. Terreno barato, calle Saraza entre Avenida La Plata y Senillosa. Lote 9 de la manzana C. Mide 9 varas de frente al Sur por 23 de fondo. Dimensiones excepcionales y ubicación especial. Rodeado de grandes comodidades y de avenidas de importancia que lo hacen un negocio espléndido. Los que deseen duplicar el capital en muy corto tiempo deben aprovechar esta oportunidad. No necesita mayores comentarios, se recomienda por sí solo. A liquidar. Por división de condominio. Base, $ 12 v. c. Seña, 8 por ciento. Comisión, 2 por ciento.
EL DOMINGO 3 de Diciembre, á las 6.—Francisco Raynelli é hijo, Victoria 550. n26

EN 48 MENSUALIDADES— Sin interés. Sobre la Avenida Vernet (continuación de Garay), entre Viel y Doblas. Terreno de 10 varas de frente al Norte por 49.19 de fondo. Son 491.90 varas cuadradas. A una cuadra de la Avenida La Plata con adoquinado y tranvía número 19 á plaza Mayo y pronto por Asamblea á Flores. Ubicación de mérito, donde progresa notablemente la tierra y la edificación. Dada la facilidad, de su adquisición es accesible á todos los bolsillos. Un negocio. Base, $ 10 v. c. en 48 mensualidades sin interés, debiendo entregar tres meses al firmar boleto y tres más al recibir el título provisional (libreta). Títulos á las 18 mensualidades por el escribano que oportunamente se designará. Comisión, 2 por ciento.
EL DOMINGO 3 de Diciembre, á las 5 1|2. Francisco Raynelli é hijo, Victoria 550. n26

*ECHEANDIA ENTRE COR*valán y Alvariño. Dos lotes de terreno entre avenidas de importancia, como: Campana y Derqui. Lotes 7 y 8 de la manzana C. Miden cada uno 8m66 de frente por 30.81 metros de fondo. Son en total 378.80 varas cuadradas cada lote. Situación de porvenir, terrenos altos y rodeados de edificación. Para los de poco capital y quieran duplicarlo. A dos cuadras al Este del tranvía á vapor que va á Villa Lugano. Base, $ 800 cada lote, una tercera parte al contado y el resto en 60 mensualidades sin interés. Seña, 8 por ciento. Comisión, 2 por ciento.
EL DOMINGO 3 de Diciembre, á las 5.—Francisco Raynelli é hijo, Victoria 550. n26

*EN LANUS — CASA de AL*tos y bajos, calle Ayohuma 1884. A 3 cuadras del tranvía local. Mide 8m66 de frente por 33 de fondo, más ó menos y consta en total de 5 dormitorios, 2 cuartitos, patios de mosaicos, etc. La calle Ayohuma es la que sale directamente de la estación del F. C. hacia el Este, por donde pasa el tranvía el que dobla á dos cuadras más ó menos de esta casa. Buen edificio, sobre la calle más importante de este pueblito, el que está servido por más de 60 trenes diarios. A liquidar. Base, $ 6.000 incluídos pesos 3.600 que tiene en hipoteca al Banco Hogar Argentino por la que se pagan pesos 50.60 por mes, entre interés y amortización. Seña, 8 por ciento. Comisión, 2 por ciento.
EL DOMINGO 3 de Diciembre, á las 2.30 de la tarde.—Francisco Raynelli é hijo, Victoria 550. n26

MONTE EGMONT 1771, entre Bella Vista y Trelles. Una linda casita en un barrio que progresa notablemente. Mide 10 varas de frente por 31 de fondo, más ó menos y se compone de tres dormitorios grandes, uno chico y las demás comodidades. Tiene galerías, patio de mosaicos, pozo con bomba, buena carpintería, etc. Está á pocas varas del adoquinado y del tranvía 84 que va de Flores á Belgrano, á cuatro cuadras al Norte de Gaona y del tranvía á Plaza de Mayo y á la misma distancia al Sur de la Avenida San Martín y de los tranvías á Villa Devoto. Como ubicación es excelente. Es numerosa la edificación que actualmente se levanta en esos parajes, dando así cada día más valor á la propiedad. Es, pues, negocio de duplicar el capital en poco tiempo. La remataremos con la base de $ 4.000, que puede quedar debiendo á un año de plazo, con opción á un año más, al 9 por ciento. Visítenla, es negocio que conviene. Seña 8 o|o. Comisión 2 o|o.
EL DOMINGO 3 de Diciembre, á las 4.—Francisco Raynelli é hijo, Victoria 550. n25

EN 80 MENSUALIDADES— Un resto de las quintas del Palomar, F. C. P. 21.080.89 varas cuadradas en 3 cuartos de manzana, perfectamente amojonados, con calles abiertas. Están situadas á ocho cuadras de la estación Palomar, frente mismo á los terrenos donde se construirá el arsenal de guerra que se traslada de la capital, á poca distancia del lugar donde se levantará el gran edificio de la escuela militar, cuyos terrenos han sido cedidos por el señor Pereira Iraola y también de la actual escuela de caballería. Lindan estos terrenos, calle por medio con los del señor Virginillo y con los de los doctores Sobrero é Inda Dorrego, donde este último tiene plantadas siete mil rosas de una variedad innumerable; en fin, son terrenos que están rodeados de una vecindad muy distinguida, siendo el centro dominante de Morón, Ramos Mejía, Caseros, Hurlingham, cuyos caminos pasan por frente á estos terrenos. Es el punto justamente donde convergen todos estos pueblos, haciendo de Palomar que es histórico, un centro donde el progreso tiene que manifestarse forzosamente, dentro de muy poco, de una manera gigantesca. Palomar está á 30 minutos de Retiro. La venta es urgente, indispensable, por división de una sociedad. Se realizará en 80 mensualidades, sin interés, debiendo entregar el comprador tres mensualidades al firmar el boleto y tres al recibir la libreta. Títulos á las 20 mensualidades por ante el escribano señor Panthi. Base, $ 0.30 la vara cuadrada. El remate tendrá lugar sobre los mismos terrenos y habrá coches para trasladar á los interesados. Comisión, 2 por ciento. Pidan planos.
EL DOMINGO 10 de Diciembre, á las 4.—Francisco Raynelli é hijo, Victoria 550. n26

*ARGERICH 913 entre GAO*na y Dungeness. Casita flamante de dos espaciosos dormitorios, patios de mosaicos, cielorrasos, etc. Perfectamente bien construída y en una situación inmejorable. A un paso del bulevar Gaona y á una cuadra justa de Nazca. Rodeada de edificación moderna y donde la tierra aumenta diariamente de valor. Base, $ 3.500 m|n, de los cuales 3000 $ tiene en hipoteca hasta Mayo de 1912, prorrogable por un año más al 9 por ciento, que deberá cargar el comprador. Sin mayor desembolso se adquiere una casa en una situación importante. Paraje alto y sano. Conviene la visiten para darse cuenta de que constituye un buen negocio. Seña 8 o|o. Comisión 2 o|o.
EL DOMINGO 10 de Diciembre á las 5.—Francisco Raynelli é hijo, Victoria 550. d3

*CASITA RECIEN CONS*truída, calle Guaraní 144, entre Patagones y Uspallata. Mide 10 varas de frente por 51 varas de fondo, más ó menos. Consta de tres habitaciones grandes y una más chica; con cielorrasos de yeso, puertas de cedro, mosaicos y adoquinado pago al frente. Rodeada de avenidas de importancia. Caseros, á una cuadra con los tranvías 6, 47 y 23 por Chiclana á 2 cuadras. Por la avenida Arena, á 2 cuadras está ya proyectado el adoquinado y el tranvía. Es, pues, un punto estratégico, donde conviene adquirir propiedades rodeado de toda clase de comodidades y ventajas. Dále la importancia adquirida ya, el jardín zoológico del Sur y el Parque de los Patricios. Los datos enunciados son bastante recomendación. Base $ 6.500 m|n, incluída una hipoteca de 5.000 m|n, á dos años y medio de plazo con 6 o|o de interés. Seña 8 o|o. Comisión 2 o|o.
EL DOMINGO 10 de Diciembre á las 4.—Francisco Raynelli é hijo, Victoria 550. d3

EN FLORES UNA CASA Y un terreno muy bien situados. La casa calle Echeandía 110, mide 11 varas de frente por 14 de fondo y se compone de dos lindas habitaciones y las demás comodidades; edificio bien construído. El terreno calle Echeandía esquina Culpina, mide 11 varas á una calle por 22 á la otra. Como situación es buena. A una cuadra al Oeste de Varela (adoquinada) donde hay ya colocadas las vías por donde en breve pasará el tranvía, á dos cuadras al Sur de la Avenida Campana, y á dos al Este de San Pedrito. Dentro de una zona que se valoriza día á día, debido á la cantidad de edificios que se construyen. Hay orden de vender para dividir un condominio pasando de la base de 3.000 $ la casa y 1.500 el terreno. Visítenlos y asistan al remate, seguros de que harán un buen negocio. Seña 8 o|o. Comisión 2 o|o.
EL DOMINGO 10 de Diciembre, á las 5.—Francisco Raynelli é hijo, Victoria 550. d3

SANTANDER 770 ENTRE el bulevar Centenera y Picheuta. Mide nueve y media varas de frente por 37 varas de fondo, más ó menos. Consta de dos dormitorios espaciosos y muy bien construídos y las demás comodidades. A pocas cuadras del gran parque Chacabuco y á una solamente del bulevar Campana, que tiene proyectado ya el tranvía. A un paso de Centenera y una cuadra al Oeste de José María Moreno. Barrio de gran progreso. Rodeado de mucha edificación; adquiriendo hoy, puede decirse que á los tres ó cuatro meses, cuando tenga ya el tranvía, habrá-se triplicado el capital. Base $ 4.000, de los cuales 1.500 $ se pagan en 42 mensualidades, sin interés. Bien barata. Seña 8 por ciento. Comisión 2 o|o.
EL DOMINGO 10 de Diciembre á las 3.—Francisco Raynelli é hijo, Victoria 550. d3

*A UA CUADRA DEL BULE*var San Juan. Terreno calle Muñiz esquina Cochabamba. Mira al Norte y al Este. Mide 9vs.50 de frente al Norte por 20 vs. de frente al Este y 10 vs. 90 en el contrafrente al Sur: son 204 vs. cds. libre de ochava. Tiene vereda, cerco y adoquinado pago, por ambas calles. Es una esquina que se presta admirablemente para construir en ella una notable casa de altos y bajos, con salón de negocio, á la par de las que se levantan en la actualidad, lo que resultaría un espléndido negocio, por la alta renta á producir. A una cuadra justa de la Avenida La Plata y del bulevar San Juan, ambas con los tranvías 19 y 44 á plaza de Mayo y á 2 de Carlos Calvo, con los tranvías 42 y 43, este último á la Boca y Flores. Está muy bien situada y es un negocio seguro. Base, $ 20 m|n la v. c. Seña 8 por ciento. Comisión 2 o|o.
EL DOMINGO 10 de Diciembre á las 6.—Francisco Raynelli é hijo, Victoria 550. d3

CASITA CENTRAL, CALLE King 89, entre Díaz Vélez y Potosí, y entre Pringles y Rawson. Mide nueve y media varas de frente por 15.50 de fondo, y se compone de sala, dos dormitorios amplios, cocina, etc., con cielos rasos de yeso, puertas de cedro, celosías, etc. Es una casita muy bien construída; un chichecito. Su ubicación no necesita recomendaciones, pues su importancia es de todos conocida. Toda la edificación por ahí es moderna y valiosa. El bulevar Díaz Vélez á pocas varas, le presta de reflejo su importancia. Tiene una hipoteca de 4.000 pesos en cédulas argentinas con las que cargará el comprador, incluídas en la base de 6.000 pesos moneda nacional. Visítenla, puesto que bastaría verla para darse cuenta de que conviene adquirirla. Seña, 8 por ciento. Comisión, 2 por ciento.
EL DOMINGO 10 de Diciembre, á las 4.—Francisco Raynelli é hijo, Victoria 550. d3

TERRENO BIEN SITUADO, calle Las Casas entre Avenida La Plata y Muñiz. Lote número 28 de la manzana B. Mide 10 varas de frente al Norte por 35.70 varas de fondo á un costado, 36.58 varas á otro y 10.07 de contrafrente. Son en total 361.43 varas cuadradas. Está ubicado en un barrio donde el valor de la tierra aumenta día á día y en donde ya no quedan casi terrenos para edificar. Tiene adoquinado en su frente, el que será por cuenta del comprador. Tanto por sus dimensiones como por su ubicación, se recomienda. El tranvía 19 que va de plaza de Mayo deja á pocas varas de este terreno. Lo venderemos con la base definitiva de $ 12 la vara cuadrada, con orden de liquidar, por ausentarse su dueño á Europa. Seña, 8 por ciento. Comisión, 2 por ciento.
EL DOMINGO 10 de Diciembre, á las 2.30 de la tarde.—Francisco Raynelli é hijo, Victoria 550. d3

*SOBRE LA CALLE CORDO*ba, á pocas varas del tranvía local. En Lanús. Una pequeña fracción de tierra de 8m66 de frente por 36m18 de fondo. Son 312.25 varas cuadradas. Sin base, mitad al contado y mitad á seis meses de plazo, sin interés. Seña, 8 por ciento. Comisión, 2 por ciento.
HOY DOMINGO 3 de Diciembre, á las 2.30 de la tarde.—Francisco Raynelli é hijo, Victoria 550. 1p

UNA LINDA ESQUINITA A sólo una cuadra de la Avenida La Plata y del tranvía 19 que va á plaza de Mayo y á tres cuadras de las avenidas Caseros y Chiclana y á la misma distancia de las casas para obreros. Las Casas esquina Muñiz. Lote 12 de la manzana B. Mide 18v06 de frente á Las Casas, 14v26 á Muñiz, 14v09 en el Oeste y 12v71 en el Norte. Total, 189.39 varas cuadradas. Tiene adoquinado por Muñiz, el que será por cuenta del comprador. Como se ve, se trata de una esquinita muy bien ubicada, donde á diario se levantan construcciones que hermosean y valorizan esos parajes. Está entre edificios. La venderemos con la base de $ 12 la vara cuadrada. Visítenla. Seña, 8 por ciento. Comisión, 2 por ciento.
EL DOMINGO 10 de Diciembre, á las 2.30 de la tarde.—Francisco Raynelli é hijo, Victoria 550. d3

CASITA EN PALERMO. — Calle Serrano 1598 esquina Honduras. Consta de dos amplias habitaciones, cocina, w. c., patios de mosaico, adoquinado en su frente, etc. Excelente como ubicación. Está en uno de los barrios del Norte más solicitados, entre un núcleo importante de edificación, hay adoquinados, tranvías en todas direcciones. A tres cuadras al Norte de la Avenida Rivera, á tres al Oeste de Canning y á tres cuadras al Este de Godoy Cruz. Está, además, próxima á la estación Palermo y al Jardín Zoológico. Como se ve, es un barrio donde puede colocarse cualquier capital, en la seguridad de obtener muy buen interés. Conviene que la visiten, pues hay urgencia en vender. Base, $ 3.500. Seña, 8 por ciento. Comisión, 2 por ciento.
EL DOMINGO 10 de Diciembre, á las 5 de la tarde.—Francisco Raynelli é hijo, Victoria 550. d3

*CASA MODERNA EN FLO*res, en la Avenida Carabobo 596, esquina Lobos. Mide 9m86 de frente á la primera por 18m16 de frente á la segunda y se compone de cuatro espaciosas salas á la calle con balcones, celosías de hierro, carpintería de cedro, cielos rasos decorados. Tiene, además, una pieza en altos para servicio, patios de mosaico, pozo con bomba, adoquinado en su frente, el que será por cuenta del comprador. Es un edificio nuevo sólido y cómodo. En cuanto á la ubicación, es de lo mejor de esa localidad; la importancia de la Avenida Carabobo es de todos conocida, cuenta con una doble vía de tranvías en su centro y con edificios, muchos de ellos comparables con los del centro de la ciudad. Por la Avenida Provincias Unidas que está á tres cuadras al Norte de esta propiedad, pasan los tranvías 42, 43 y 45, que van á Flores, Boca, Mataderos y plaza de Mayo. La venderemos mitad al contado y mitad á uno ó dos años con el interés del 8 por ciento, con base de pesos 11.000. Visítenla y concurran al remate. Seña, 8 por ciento. Comisión, 2 por ciento.
EL DOMINGO 10 de Diciembre, á las 5.30 de la tarde.—Francisco Raynelli é hijo, Victoria 550. d3

Santillán y Joseph

HOY

*EN RIVADAVIA, F.C.O. Ar*gentino, capital federal, á dos cuadras de la estación, tres preciosos lotes ubicados en las calles 11 de Septiembre, Cabildo y Arias, á una cuadra de Blandengues y del camino de Automóviles. Miden 10x22.78 vs. y 10x22.78 varas. Rivadavia se caracteriza por su pintoresca como gallarda ubicación, á pocos pasos está el bulevar de circunvalación de 100 metros de ancho, el Central Argentino electrificará en breve sus líneas, por lo que estos terrenos se recomiendan solos. Condiciones de venta: sin base á tanto la vara cuadrada, cargando los compradores con 36 mensualidades de $ 22 $ cada una por los lotes 10 y 30, y de $ 27 por el lote núm. 2, la diferencia al contado. Seña 8 o|o. Comisión 2 o|o.
EL DOMINGO 3 de Diciembre á las 4 y 30.—Santillán y Joseph, San Martín 170. n28

*EN VILLA MASSINI, PRE*ciosa casita calle Echeverría 4151 entre Holmberg y Plaza, á dos cuadras de la plaza, con el tranvía á Villa Urquiza, por Donado y Acha, compuesta de 3 piezas, cocina, w. c., etc. Mide 10x22 vs. Base de venta, $ 3.500. Mitad al contado y mitad á 1 año, interés 8 o|o. Seña 8 o|o. Comisión 2 o|o.
EL DOMINGO 3 de Diciembre, á las 4 p. m.—Santillán y Joseph, San Martín 170. n28

EN VILLA DEL PARQUE — A plazos. Dos lotes de ideales dimensiones, á cuatro y cinco cuadras de la estación, rodeados de compacta edificación, lindando con preciosos chalets, en las calles Atalaya entre Nogoyá y Melincué, y Baigorria entre Atalaya y Concordia, con tranvía proyectado por Orán, á dos cuadras. Miden 10x41.35 varas y 9x47.32 varas. Condiciones de la venta; sin base á tanto la vara cuadrada, cargando el comprador del lote 30 con 61 mensualidades de $ 43 c|u, y el del lote núm. 5, con 26 mensualidades de $ 15 c|u, las diferencias al contado. Escrituras por ante los escribanos Petracchi y Forti. Seña 8 o|o. Comisión 2 o|o.
EL DOMINGO 3 de Diciembre, á las 3 y 3.30.—Santillán y Joseph, San Martín 170.

*EN FLORES — CALLE Mar*tínez, Castro entre Monte y Junta, hermoso lote de terreno de ideales dimensiones, 10 por 60.69 varas, á un paso de la avenida Campana por la que en breve pasará un tranvía eléctrico y será adoquinada, dista ocho cuadras de la calle Rivadavia la más importante arteria del municipio. Condiciones de la venta, sin base, á tanto la vara, debiendo pagarse: 1|2 al contado y 1|2 á seis meses sin interés, escrituras en seguida. Seña 8 o|o. Comisión 2 por ciento.
EL VIERNES 8 de Diciembre (fiesta) á las 4.30.—Santillán y Joseph, San Martín 170. d3

*EN VILLA URQUIZA — ES*pléndido lote de terreno. Calle Colodrero entre Núñez y Republiquetas. Mide 10 varas de frente por 70 varas de fondo, á pocas cuadras de la estación, rodeado de una buena edificación y donde el terreno se valoriza cada día más. Esta importante zona de la capital está servida por una infinidad de trenes diarios á Retiro y también la cruza el tranvía número 96 á plaza de Mayo. Condiciones de la venta, sin base, á tanto la vara cuadrada, cargando el comprador con 52 mensualidades de $ 37.58 cada una la diferencia, mitad al contado, 1|2 á cuatro meses con pagaré. Seña 8 o|o. Comisión 2 o|o.
EL VIERNES 8 de Diciembre á las 3.—Santillán y Joseph, San Martín 170.
Santillán y Joseph, San Martín 170. d3

EN SANTOS LUGARES, F. C. Pacífico. Tres preciosos lotes de 10x50 varas cada una, con frente á la calle Martínez de Hoz, entre La Plata y Homero, á tres cuadras de la estación Villa Lacroze y del tranvía eléctrico en construcción á Campo de Mayo, á sólo media cuadra de la iglesia, en el punto donde cada día se valoriza más la tierra. Condiciones de la venta: Sin base, á tanto la vara, debiendo pagarse 1|3 parte al contado, 1|3 parte á 6 meses y 1|3 parte á 12 meses, con el 8 o|o de interés. Escrituras enseguida Seña 8 o|o. Comisión 2 o|o.
EL DOMINGO 10 de Diciembre á las 3 p. m. Santillán y Joseph, San Martín 170. 1p

*CUBA ESQUINA MANZANA*res. Esta espléndida esquina, con una superficie de 558 varas 71 centivaras, á sólo dos cuadras de Cabildo, barrio de gran porvenir, llamado á valorizarse rapidamente, donde nadie vende. Venta al contado, sin base, á tanto la vara y con orden de liquidar. Seña 8 o|o. Comisión 2 o|o.
EL DOMINGO 10 de Diciembre á las 4.30 p. m. Santillán y Joseph. San Martín 170. 1p

Lorenzo Travi

Postergado

CHARLONE 383, ENTRE Ushuaia y Maure. Buena propiedad edificada á todo costo y moderna, terreno de 10.39 por 35.55 varas, 5 buenas piezas, gran comedor, baño, balaustrada art-nouveau, etc Es una brillante oportunidad de hacerse de casa propia, con desembolso insignificante y amortizando casi con el alquiler. A un paso de los tranvías 86, 95, 86 y 97. Base, pesos 16.317.56 que adeuda al Banco El Hogar Argentino y cuyo servicio se hace con pesos 201.25 mensuales. El excedente al contado en el acto de hacerse la transferencia.
EL DOMINGO 3 de Diciembre á las 5 de la tarde. Seña 8 por ciento. Comisión 2 por ciento.—Lorenzo Travi, 25 de Mayo

B. A. D.

Blanco y Alvarez Drago. 165 Perú 165.

Casa Central: 165 Perú 165. U. T. 1762, Avenida. Coop. Telef. 4502, Central.—Sucursal en Flores: Rivadavia 6880. U. T. 298, Flores.

HOY

A las 5 p. m.

SAENZ PEÑA 2020

*BUENA CASA SAENZ PE*ña 2020. Base, 16.000 $. Mide 8v40 de frente por 46v16. Edificio de salón de negocio. 3 habitaciones, cocina y w. c., cielos rasos, pisos pino tea, adoquinado. A un paso del bulevar Entre Ríos. Como posición, es la más interesante del Sur. Datos, Blanco y Alvarez Drago, 165 Perú 165.

HOY DOMINGO 3 de Diciembre, á las 5 de la tarde. n26

EN MORON — ESQUINA Y 1 lote. Bulevar Porvenir y Belgrano. La esquina mide 10 vs. 80 por 40 y 10 vs. por 40 vs. Cercada de alambre, con árboles frutales, está situada en lo más importante del pueblo, son aparentes para establecer una casa quinta. Datos, Blanco y Alvarez Drago, 165 Perú 165.

HOY DGO. 3 de Diciembre, á las 5. n26

HOY

A las 4 p. m.

PAEZ 2030 y 2036

SOBRE Avda. BOYACA. EN Flores, dos casas, Páez 2030 y 2036 entre Boyacá y Granaderos. Base 7.000 $ c|una definitiva para liquidar sobre ella. Mide cada casa 10 vs. de frente por 25 vs. Edificio en cal consta de 3 amplios dormitorios, comedor, cocina y w. c., 1 pieza de alto, 2 patios mosaicos, galería material, cielos rasos yeso, pisos pino tea, carpintería cedro, sobre una Av. que se transforma en casas modernas, solo dista 50 vs. de Boyacá con doble vía de tranvía á todas direcciones. Escrituras por ante el escribano señor Alberto Bille Ville. Datos, Blanco y Alvarez Drago, 165 Perú 165.

HOY DGO. 3 de Diciembre, á las 4 p. m. n26

HOY

A LAS 5 p. m.

Malvinas 463-65

LO MEJOR DE FLORES — A largos plazos. Suntuosa casa altos y bajos. Malvinas 463 y 465. Base 30.000 $. Planta baja: escritorio, sala, zaguán con cancel, comedor, 5 dormitorios, baño, cocina y w. c., vestíbulo, balcones Luis XV. Planta alta las mismas comodidades, cielorrasos de yeso, pisos pino tea, patio mosaico, umbrales de mármol, patio cubierto, pileta, aguas corrientes, gas, cocina económica sistema moderno, revestida de azulejos, adoquinado, vereda construcción en cal. Próxima á la avenida Pío IV, rodeada de bulevares y con tranvías á un paso á todas direcciones. Reconoce una hipoteca de $ 21.000 á un año, con opción, al 8 1|2 por ciento, el excedente puede pagarse mitad al contado y mitad á 6 meses con 7 por ciento de interés. Está desocupada. Visítese á toda hora. Llaves al lado. Datos, Blanco y Alvarez Drago, 165 Perú 165.

HOY DGO. 3 de Diciembre, á las 5 p. m. n28

AVENIDA RIVADAVIA — En la Floresta. A plazos. Dos preciosos terrenos, calle Tuyú entre Rivadavia y Unión. Base, $ 9 vara cuadrada. Miden 10 por 35 varas, cercados de alambre tejido y con vereda á sólo 30 varas al Sur de esa importante arteria, en un barrio completamente edificado, pagaderos 2.500 $ por cada lote al contado, el resto á 1 y 2 años de plazo con pagaré hipotecario. Escrituras por el escribano señor Benza. Datos, Blanco y Alvarez Drago.

EL DGO. 10 de Diciembre, á las 4 de la tarde. d3

A PLAZOS — MAGNIFICA esquina, calle Ercilla y Pola, frentes Sur y Este, dividida en seis lotes. Base, 4 $ vara. Superficie de 316v50 á 200. Barrio donde está todo edificado. Situación que adelanta día á día, á dos cuadras al Sur del colegio del Estado y 4 del bulevar Rivadavia. Datos y planos, Blanco y Alvarez Drago.

EL DOMINGO 10 de Diciembre, á las 4.30. d3

*EN EL CABALLITO — LO*tecito ideal, Monte Egmont al lado de Cayena, frente Norte. Base, $ 8 v. c. Mide 10 por 23 varas, lindando con edificio, aparente para levantar una modesta habitación, adecuada á la que el barrio permite. Datos, Blanco y Alvarez Drago.

EL DOMINGO 10 de Diciembre, á las 5.30 de la tarde. d3

EN LA FLORESTA — IDEAL terreno Ramón L. Falcón entre Tuyú y Pola. Frente Sur. Base pesos 6 vara cuadrada. Mide 10 varas por 32 varas, cercado por edificios, á una cuadra de Avenida Rivadavia. Datos, Blanco Alvarez y Drago.

EL DGO. 10 de Diciembre, á las 4.15. d3

*A PLAZOS NOTABLE ES*quina, Avenida Rivadavia y Sáenz Valiente. Base la hipoteca. Mide 20 varas por 20 varas. Frentes Sur y Este. Adoquinado por cuenta del comprador. Reconoce una hipoteca de 6.700 pesos al 7 por ciento á un año de plazo. Datos, Blanco y Alvarez Drago.

El DGO. 10 de Diciembre, á las 3.30. d3

*YERBAL ENTRE SAENZ Va*liente y Bedoya. Un lotecito, á plazos. Mira al Norte. Base $ 10. Mide 10 v. por 19, pagadero $ 1.200 al contado y 1.200 $ á 6 meses, el resto en mensualidades. Datos, Blanco y Alvarez Drago.

EL DOMINGO 10 de Diciembre, á las 3.30. d3

EN 36 MENSUALIDADES.— Hermoso terreno, Avenida Bella Vista entre Avenida Gaona y Dungeness. Base la deuda. Mide 10 v. de frente por 41 v. de fondo; cercado de alambre tejido, vereda adoquinado y doble vía de tranvía; la mejor ubicación que tiene ese barrio, donde se convierte todo en casas modernas. Reconoce una deuda de $ 6.000, pagadera en 36 mensualidades, sin interés. Datos, Blanco y Alvarez Drago.

EL DOMINGO 10 de Diciembre, á las 5 p. m. d3

DOMINGO C. DANERI

CASA AVENIDA LACROZE 2660, entre General Paz y Amenábar; es decir, el punto culminante del barrio de moda, al lado de la Avenida Cabildo y de la estación Colegiales, adoquinado pago á su frente, doble vía de tranvías á todas direcciones del municipio y entre suntuosos palacios. Se compone de 3 habitaciones en perfecto estado y demás dependencias.

EL DOMINGO 3 de Diciembre, á las 4 de la tarde. Base, $ 12.000. Informes, 25 de Mayo 218.—Domingo C. Daneri, 25 de Mayo 218. n28

Carlos Olmi

JUDICIAL — En La Plata— Calle 18 entre 35 y 36. Terreno de 18 metros 67 por 43 metros 30 de fondo. Juez doctor González del Solar, secretaría Cúneo. Testamentaría Carlos Falke. Base, 1.77 pesos el metro.

EL MIERCOLES 6 de Diciembre á las 4 p. m. en nuestro hall, Reconquista 353. Hay planos. Seña 8 o|o. Comisión 2 o|o.

JUDICIAL —DEFENSA 879 entre Independencia y Estados Unidos. En pleno centro. 8 metros 66 de frente por 60 de fondo, en el costado Sur; y en el costado Norte, á los 6 metros 06 de la línea del frente, principia un martillo en favor, de un metro de ancho, por 53 metros 94 de fondo, hasta tocar la línea del contrafrente que mide 10 metros 66. Superficie, 600 metros 50. 8 habitaciones, oficinas y cloacas. Tasación muy baja: 84.070. Base, 56.046.66 (ó sean $ 70 los 0.75 decímetros en pleno centro). Una oportunidad! Orden del señor juez doctor González del Solar, secretaría del doctor Oderigo, en el juicio "sucesión Royero con Chaves Paz".

EL VIERNES 8 de Diciembre, fiesta, á las 4 de la tarde, en la misma finca. Seña, 8 por ciento. Comisión, 2 por ciento. Datos, Carlos Olmi, Reconquista 353. n26

JUDICIAL — JUJUY 1486— Entre Cochabamba y Pavón. 7 metros 50 de frente (8 varas 66) y 7 metros 51 de contrafrente (8 varas 67), por 23 metros 19 de fondo, en un costado (26 varas 778) y 22 metros 70 en el otro (26 varas 212) ó sean 172 metros 09 decímetros (229 varas cuadradas 46). 6 habitaciones, baño, cocina y oficinas. Calles adoquinadas y tranvías en la puerta. A una cuadra de la Av. Garay. Tasación muy baja: 17.767.20. Base 2|3 partes: 11.844.80. Mandato del señor juez civil, doctor Seeber, secretaría doctor Caputo, en el juicio Ernesto Zabalza, Celestino y otros, sobre división de condominio.

EL MIERCOLES 6 de Diciembre á las 4 de la tarde, en nuestro hall, Reconquista 353. Seña, 8 por ciento. Comisión, 2 por ciento.—Carlos Olmi, Reconquista 353. n19

JUDICIAL — Cabrera 4441, entre Aráoz y Alvarez. Finca de 5 habitaciones y oficinas. 8 metros 66 cts. de frente y contrafrente de 8 metros 79, por 40 metros 29 cents. en un costado y 38 metros 72 en el otro. 5 habitaciones y comodidades. Patio de mosaico, adoquinado pago y vereda de piedra artificial. A una y media cuadra de Rivera y dos de Canning. Tranvía en todas direcciones. Base, pesos 15.000.

EL DOMINGO 10 de Diciembre á las 4 de la tarde, en la misma finca. Mandato del señor juez civil, doctor Nicanor González del Solar (hijo), secretaría del doctor Arrotea Molina, en la testamentaría de Magdalena Fontana de Ferretto. Seña 8 por ciento. Comisión, 2 por ciento. Datos, Carlos Olmi, Reconquista 353. n25

JUDICIAL—EN SAAVEDRA A 4 cuadras de Cabildo. Jaramillo 2864, entre Crámer y Vidal. Lote de 8 metros 66 por 43 metros 30. Base: $ 12 los 75 decímetros. A 2 cuadras de la estación Saavedra. La esquina García del Río y Estomba, en dos lotes de 8 metros 66 por 43m.30 cada uno. Base: $ 8 los 75 decímetros.—Juez doctor Seeber, sec. Fragueiro, en la testamentaría del doctor Evaristo Barrenechea.

EL DOMINGO 31 de Diciembre, en los mismos terrenos. Jaramillo 2864 á las 5 p. m. y García del Río y Estomba á las 5.15 p. m. Seña 8 o|o. Comisión 2 o|o. Datos, Carlos Olmi, Reconquista 353. d3

JUDICIAL, LANUS, F. C. S. —A 7 cuadras de la estación, en el pueblo Gral. Paz. 2 lotes. Cada uno: 8m66 por 32m67. Sobre la calle Las Piedras entre Salta y Córdoba. Paraje poblado. Base, 6 pesos el metro. Juez, doctor González del Solar, secretaría Cúneo, testamentaría A. Hirigoyen de Lapeyre. Seña 8 o|o. Comisión 2 o|o.

EL MIERCOLES 6 de Diciembre, á las 4 p. m., en nuestro hall, Reconquista 353. Hay planos. n7

*REMATE OFICIAL. En SAN*tiago del Estero. Departamento General Belgrano (antes 28 de Marzo). 13.849 hectáreas, 32 áreas y 74 centiáreas en la colonia Selva, sobre la estación Argentina, del F. C. C. A., lindando con colonias de la provincia de Santa Fe que están en plena actividad. Para agricultura y ganadería. Orden del Banco de la Nación Argentina y cuenta de la liquidación del Banco Nacional. Venta á largos plazos. 5 por ciento en el acto del remate, 15 por ciento al firmar las escrituras y el saldo en una letra renovable cada 90 días, con amortización del 5 por ciento en cada vencimiento y 7 por ciento de interés anual, quedando la propiedad hipotecada hasta la completa cancelación de la deuda. Para agricultura, hay fracciones desde 181 hasta 443 hectáreas, con base de $ 20 la hectárea; y para ganadería, desde 1527 hectáreas hasta 2.548 hectáreas, con base de $ 15 la hectárea, todo libre de calles, según mensura y plano levantado por el ingeniero don Ramón D. Castro. Se trata de una venta al alcance de todos, no solamente por las fáciles condiciones de pago, sino también por las bases bajas de todas las fracciones. Las tierras son fertilísimas y una parte de los campos que ofrecemos están sobre el Río Salado. Si alguna duda quedara sobre la bondad de estas tierras, nos bastaría citar el éxito colosal alcanzado por la colonia Dora y otras dentro de la región que se saca á remate. La venta se efectuará

EL MIERCOLES 6 de Diciembre, á las 4 p. m. en nuestro hall, Reconquista 353, en un todo con arreglo á las condiciones estipuladas por el Banco de la Nación Argentina. Hay planos detallados, que pueden obtenerse por correo, teléfono ó personalmente en nuestras oficinas. Datos, Carlos Olmi, Reconquista 353 U. T. 3290, Avenida. d3

Hermida Márquez y Durand

Forman la firma: Ovidio B. Hermida Márquez y Gabriel Durand. Oficinas: Bmé. Mitre 742, U. T. 4628, Av. Flores, Rivadavia 7007, U. T. 539, Flores. Belgrano, Cabildo 1786. Villa Gral. Mitre, Gaona 2306, U. T. 56; Coop 114, Flores.

*EN LA FLORESTA — AVE*nidas Provincias Unidas y Escalada, á 100 metros de esta esquina, 4 ideales terrenos, ubicados Avenida Bruix entre Bragado y Tapalqué. Miden de 10 á 10.39 varas de frente por fondos que varían de 37 á 55 varas. Base, $ 4.50 v. c. incluidas 60 mensualidades de $ 34 á 48 cada una, el excedente al contado. Recomendamos estos terrenos por la ubicación, dimensiones, barrio y condiciones de pago, á pocos metros de Provincias Unidas, adoquinada y con eléctrico y rodeados de buena y moderna edificación. Planos á Hermida, Márquez y Durand, B. Mitre 742 ó Rivadavia 7007.

EL DOMINGO 3 de Diciembre, á las 4.30 de la tarde. n28

LANUS — EN LO MEJOR de este pueblo, Avenida Pavón, adoquinada y con eléctrico número 102 á plaza de Mayo en pocos minutos, entre Chaco y Sin Nombre, frente al número 3445. 3 ideales terrenos de 10 varas por 50 cada uno. Base, $ 7 vara cuadrada, para liquidar; nos permitimos recomendar estos lotes por la ubicación sobre la principal arteria que une los pueblos del Sur con la capital, distan dos cuadras de la estación del tranvía; son los más altos de esos parajes y de inmediata valorización. Planos á Hermida, Márquez y Durand, B. Mitre 742 ó Rivadavia 7007.

EL DOMINGO 3 de Diciembre, á las 5 de la tarde. n28

CASA A 30 METROS DE los eléctricos 86, 94 y 95 y á 150 del 99 por Gaona. Buena casa construída con materiales de primer orden, calle Miriñay 341, adoquinándose, entre Franklin y Planes, adoquinada. Mide 10 por 50 varas. Base, pesos 12.500. A plazos. Consta su edificio de 4 amplios dormitorios, comedor que cuadra el patio, cocina, w. c., piso tea, mosaicos, carpintería de cedro, gran sótano, balaustrada en su frente. Como barrio, es inmejorable, y de grandes adelantos, donde en muy breve tiempo estarán completamente adoquinadas sus calles que la circundan. Informes á Hermida, Márquez y Durand, B. Mitre 742 ó Rivadavia 7007.

EL DOMINGO 3 de Diciembre, á las 3.

ENTRE LAS ESTACIONES Sáenz Peña y Villa Lynch, un lindo terreno de gran porvenir. Base, $ 2.50 vara cuadrada, incluídas 57 mensualidades de $ 19 cada una y el excedente al contado, calle Villa Raffo entre Muñoz y Avenida América. Mide 10.01 por 39.86 varas. Como ubicación es de gran porvenir, á dos cuadras de la estación Sáenz Peña y 3 de Villa Lynch. Barrio de grandes progresos, donde á diario se edifican construcciones modernas. Por planos é informes á Hermida, Márquez y Durand, B. Mitre 742.

EL DOMINGO 3 de Diciembre, á las 3.

UNA ESQUINA Y UN LOTE en lo mejor de Villa Modelo. Avenida Chorroarín esquina Moriote. Superficie, 330.06 v. c. y el lote con frente á la misma, Avenida Bauness y Moriote. Superficie, 516 varas cuadradas. Base, $ 10 vara cuadrada, incluídas la esquina 40 mensualidades de pesos 77.25 al mes y el lote, 35 mensualidades de $ 87.40 y el excedente al contado. Como barrio, es inmejorable, rodeado de eléctricos é importantes avenidas adoquinadas como ser: Triunvirato, Chorroarín, El Cano, Bella Vista, etc. A dos cuadras del Parque de Agronomía y de la parada La Paternal, del eléctrico Lacroze. Planos é informes á Hermida, Márquez y Durand, B. Mitre 742.

EL DGO. 10 de Diciembre, á las 5. v4

*EN FLORESTA — TERRE*no calle 2a. Moreto entre Remedios y Tandil. Venta sin base, dando una tercera parte al contado, una tercera á 6 meses y el resto á 12 meses, sin interés. Mide 10 por 50 varas. A corta distancia del eléctrico por Provincias Unidas, en un barrio poblado y donde el valor de la tierra aumenta á diario. Planos é informes á Hermida, Márquez y Durand, B. Mitre 742 ó Rivadavia 7007.

EL DGO. 10 de Diciembre, á las 2.30. v4

NOTA—En todas las ventas exigiremos seña sin excepción y el 2 o|o de comisión. —HERMIDA MARQUEZ y DURAND.

JOSE CONTI

HOY

El tren especial gratis para el remate de 273 lotes, á 3 cuadras al Sur de la estación

ESCOBAR

saldrá de Retiro (F. C. R.) á la 1.30, parando en Colegiales á la 1.40 y en San Martín á la 1.55.

Terrenos altos, rodeados de edificación, que se venderán

EN 80 MESES, SIN MAS DESEMBOLSO QUE 2 MENSUALIDADES

BASE $ 2 POR MES

Planos hoy hasta las 12.30, en mis oficinas, Bolívar 189.

EN ESCOBAR, F. C. R., 273 lotes á 3 cuadras al S. de la estación y sobre la calle Real, terrenos de la antigua quinta de Olivera, lindando con la gran quinta de Martelli. Cuenta con municipalidad, escuela, correos, farmacias, iglesia, 2 plazas, varios edificios públicos y muchas é importantes casas de comercio. Como estación de cargas, es una de las mejores de la línea del Central Argentino y como pueblo de residencia para obreros, empleados, es irreemplazable, porque en él la vida se abarata, pudiendo concurrir á su tarea diaria en una hora sin mayores desembolsos; pues la empresa teniendo en cuenta la tendencia visible de progreso, concedió á sus vecinos abono especial entre Retiro y Escobar por $ 3.30 semanales. Venta en 80 mensualidades sin interés, sin más desembolso para los compradores que una mensualidad en el acto del remate, más el 2 o|o de comisión y 1 al retirar la libreta antes del 15 de Diciembre. Las restantes comenzarán del 1o. al 10 de Enero de 1912. Títulos perfectos que se otorgarán al concluir de pagar 30 mensualidades por ante el escribano señor Rivas, de la localidad. Base 2 $ por mes cada lote, para liquidar. Con amplia opción para que el comprador pueda tomar un lote, varios ó una manzana. Los planos pueden pedirse en los negocios de Escobar, de Campana, Zárate, Matheu, San Martín ó en mis oficinas Bolívar 189, por carta, teléfono ó personalmente. Tren expreso gratis de Retiro (estación nueva), á la 1.30, que parará en Colegiales y San Martín á la 1.40 y 1.55, respectivamente, no admitiéndose menores.

EL DOMINGO 3 de Diciembre á las 1.— José Conti. n23

*AVENIDA ALVEAR Y BUL*nes. Una cochera con 3.274.88 v. c. que se presta para la edificación de un gran palacio, casa de departamentos, establecimiento industrial, etc. Ubicación notable en lo mejor del faubourg porteño. Frente á la calle Bulnes 2742 entre Avenida Alvear y Cerviño con contrafrente á la proyectada calle Vidt, lo que duplica su importancia. Sus medidas lineales son por títulos 14 metros 46 de frente á la calle Bulnes, 43 metros 30 en el costado S., donde empieza un martillo de 7m79 por un fondo de 43 metros hasta llegar á la calle Vidt, teniendo en el contrafrente á Vidt 29 metros y entre muros 40m13. Por el lado N. una línea de 92m03. Todo encierra una superficie de 2.456.16 m. c. igual á 3.274.88 v. c. que se hallan dentro del perímetro de cercos. De la mayor cantidad de metros tiene posesión el propietario desde hace 33 años según escritura de adjudicación. Está gravada con 28.000 cédulas hipotecarias argentinas con las que cargará el comprador si lo desea. Base $ 80.000 que representan $ 24.40 por vara cuadrada. Seña 8 o|o y 2 o|o de comisión. Tiene edificio de material de 2 salas á la calle, gran entrada, pesebres y cocheras por ambos costados con paredes de ladrillo y medio. Todo de acuerdo con las ordenanzas municipales y aun después de lo mencionado queda una extensión de tierra al fondo con frente á la proyectada calle Vidt como para ejecutar una nueva construcción. Tiene un contrato que vence en Mayo de 1913 á razón de $ 480 mensuales.

EL JUEVES 14 de Diciembre á las 4 en mis oficinas, Bolívar 189.—José Conti.

JUDICIAL — POR ORDEN del señor juez de primera instancia en lo civil de la capital, doctor Nicanor González del Solar, y cuenta de la testamentaría Francisco Gargiulo, procederé á vender una casa al Norte y un terreno en Flores.

EL DOMINGO 3 de Diciembre, á las 2. Terreno en Flores, calle San Ramón entre Avenida Merlo y Lobos. Mide 8m60 de frente al NE. por 42m43 de fondo. Superficie, 489.33 varas cuadradas. Base, $ 3.674.40. A las 3, casa calle Olleros 2651, entre General Paz y Amenábar, á una cuadra de Santa Fe y dos de la estación Colegiales, de los tranvías Lacroze y Anglo-Argentino. Mide su terreno 8m66 por 38m10. Edificio, tres piezas con galería al frente, cocina, un cuartito de madera, un galpón de cinc, w. c. Sobre la calle balaustrada con pilares, verja de hierro, mosaicos, cielos rasos de yeso, pisos pino tea, etc. Base, $ 12.000. Las escrituras se otorgarán por ante el escribano señor Adolfo Frisiani, Avenida de Mayo 981. Seña, 8 por ciento y 2 por ciento de comisión. Otros datos, Bolívar 189 ó en la secretaría del que suscribe.—Doctor Alberto C. Oderigo. n29

JUDICIAL — 2 TERRENOS en Flores y Caballito, de poco precio, por orden del señor juez doctor Raimundo Naveira y cuenta de la testamentaría de don Juan Destoc, venderé

EL VIERNES 8 de Diciembre (fiesta).

A LAS 3—Terreno esquina Fournier y Chilabert á una cuadra de las avenidas La Plata y Chiclana, con adoquinado y tranvías número 1, manzana F. Mide 10 metros al SE., 35m25 al SO., 38m12 en un contrafrente y 10 metros en el otro. Base, pesos 8 el metro cuadrado.

A LAS 4.30—Terreno calle Cosquín entre Tandil y Chicago, á 3 cuadras al Oeste de la principal entrada de los Mataderos. Lote 11, manzana 15. Mide 8m66 de frente al NE. por 43m56 y 40m52. Contrafrente, 9m11. Base, $ 4 el metro cuadrado. Seña, 10 por ciento y 2 por ciento de comisión. Datos, Bolívar 189 ó secretaría de Giménez Zapiola. n29

*CASA COMODA EN PALER*mo, lista para habitarla en seguida y que puede verse todos los días de 4 á 6, pues está desocupada, calle Uriarte 1731, á 3 cuadras al Norte de Córdoba, que tiene varias líneas de tranvías. Mide 7m794 de frente al Oeste por 30m36 de fondo. Edificio: sala, comedor, 4 dormitorios, cocina, w. c., pozo semisurgente. Forma de pago: mitad al contado, mitad á uno ó dos años con el 9 por ciento de interés. Base, $ 15.000.

EL DOMINGO 10 de Diciembre, á las 4.30 de la tarde, la venderé. Seña, 8 por ciento y 2 por ciento de comisión. Datos, Bolívar 189. José Conti. d1

CASA CALLE OLLEROS Y Martínez, á una cuadra de Colegiales, con gran salón de negocio, dormitorio, dos de altos, cocina, baño, mosaicos, w. c., tirantería de hierro, cielos rasos de yeso, puerta de cedro y hierro á la calle, etc. Es una casa nueva y lista para habitarla, ubicada en barrio que progresa constantemente. Seña, 8 por ciento y 2 por ciento de comisión. Las llaves al lado. Base, 15.000 $.

EL DOMINGO 10 de Diciembre, á las 5 de la tarde, la venderé. Datos, Bolívar 189.—José Conti. d1

EN BELGRANO— A MEDIA cuadra de Cabildo y una de Colegiales, dentro del macizo de mayores y selectos edificios, el barrio especial alto y con varias líneas de tranvías. Casa grande, espaciosa y en perfecto orden. Base, pesos 20.000.

EL DOMINGO 10 de Diciembre, á las 5.30 de la tarde, venderé la casa calle Olleros 1025, entre Cabildo y Tres de Febrero, compuesto su terreno, de 10 varas de frente por 40 varas de fondo. Edificio: 3 piezas, comedor, baño, servicio, despensa, cocina, galerías, cielos rasos de yeso, patios de mosaico, celosías, adoquinado, vereda de piedra, aguas corrientes. Puede verse de 4 á 6 el miércoles hasta el día del remate. Seña 8 o|o y 2 o|o de comisión. Datos, Bolívar 189. Títulos perfectos.—José Conti. d1

*CASA CENTRAL A 3 CUA*dras de Callao, del Salvador, 1 de Corrientes, está ubicada en la calle Lavalle 2121. Consta de 8m20 de frente por 27 metros de fondo, por títulos entre muros, al corpus. Edificio: sala, 4 dormitorios, comedor, 1 pieza chica, cocina, cloacas, calle pavimentada de asfalto, puede producir 250 pesos por mes.

EL JUEVES 14 de Diciembre á las 4 con la base de 27.000 pesos en mis oficinas, Bolívar 189, procederé á vender la finca descripta, es un negocio que por su ubicación, base y medidas se recomienda solo. Visítese. Los títulos son perfectos y puede verse en mis oficinas, donde se dará el remate. Seña 8 o|o y 2 o|o. de comisión.—José Conti. n30

*AL OESTE CASA ESQUI*na, á un paso de Triunvirato, dentro del macizo del movimiento de los establecimientos industriales y fábricas, esquina que puede ampliarse su edificio y dar alta renta. Está ubicada, calle Acevedo 606 esquina Velazco, mide 6 metros de ochava, 6m83 de frente, 17m05 en un lado y 17m48 en el otro. Consta de dos piezas bajas, una de altos, cocina, w. c., frente imitación piedra, pozo semisurgente, preparada para altos, adoquinado pago por los dos lados.

EL DOMINGO 10 de Diciembre, á las 4 de la tarde, la venderé con la base de pesos 7.500. Datos, Bolívar 189. Seña, 8 por ciento y 2 por ciento de comisión.—José Conti. d1

EN URQUIZA — 4 LOTES A 3 cuadras de la estación. En el hermoso barrio de Villa Modelo, donde la edificación que se hace es moderna y elegante, deduciéndose de ella un gran centro aristocrático en formación. Medidas apropiadas para construir buenas casas ó casaquintas. Base, $ 7 v. c., con opción. Forma de pago: Mitad al contado y mitad á un año de plazo con el 8 por ciento de interés. Títulos perfectos que se otorgarán por ante el escribano, señor Benincasa. Seña 8 por ciento y 2 por ciento de comisión.

EL DOMINGO 10 de Diciembre, á las 5 p. m. sobre los mismos terrenos.—JOSE CONTI. d3

*BELLA VISTA TRIUNVIRA*to y Pampa. 3 lindos lotes que se venderán en mensualidades.

EL DOMINGO 10 de Diciembre, á las 4.30 p. m.

1o. Terreno, Avenida Bella Vista, entre Campillo y Llerena, de 11v26 de frente por 28v17 y 32v31. Superficie 277 v. c. En 60 mensualidades, sin interés, abonando 5 adelantadas. Base, $ 15 v. c. Adoquinado pago al frente.

2o. Dos terrenos, Avenida Bella Vista, entre Triunvirato y Pampa, de 360 y 400 varas cuadradas. Adeudan 60 mensualidades de $ 35 y 30, respectivamente. El excedente al contado. Base, $ 8 v. c. Títulos perfectos. Comisión 2 por ciento. d3

ENTRE SAN ISIDRO Y SAN Fernando, 105 lotes, que se venderán en 100 mensualidades sin interés, con base de $ 5 por mes. 10.000 ladrillos gratis por cada lote. Con aguas corrientes en los mismos terrenos y entre edificación nueva. Son terrenos de indiscutible porvenir por su proximidad á la estación Victoria con más de 70 trenes diarios; de los grandes talleres del F. C. C. A. en los que trabajan centenares de obreros, y de la avenida Santa Fe, adoquinada, y en la que actualmente se están fijando los rieles del tranvía eléctrico desde el puerto de la capital al Tigre. Merecen la atención de los que operan con poco capital por las garantías de valorización que ofrece su alegre ubicación con frente á las vías del ferrocarril y las positivas comodidades de que ya dispone y entre lo que puede citarse, la escuela del Estado, con un excelente edificio, las aguas corrientes que provee la empresa de San Fernando y cuyas cañerías cruzan los terrenos en venta, el hospital, recientemente inaugurado, los edificios levantados por los compradores de los remates anteriores, etc. Condiciones de venta: En 100 mensualidades, sin interés, con 10.000 ladrillos gratis por lote del tamaño grande que usa el ferrocarril. Seña 3 mensualidades en el acto del remate, más 2 por ciento de comisión y otras 3 mensualidades más dentro de los 5 días, dándose la posesión inmediata de los terrenos. Las mensualidades empezarán á pagarse del 1 al 10 de Enero de 1912 en el Banco de Galicia y Bs. As., calle Bartolomé Mitre 519 (altos). Lotes amojonados, líneas municipales aprobadas por la intendencia de San Fernando. Escrituras definitivas é inmediatas por ante el escribano R. V. Bregazzi, Cangallo 499, abonando 20 mensualidades. Descuento del 20 por ciento por pago al contado. Títulos garantidos que datan del año 1825 á disposición de los interesados en la escribanía nombrada. Nota importante: Con los 10.000 ladrillos gratis que se dan por cada lote debe empezarse á edificar antes del 15 de Marzo de 1912. Si no se desean tomar los ladrillos se rebajarán 150 pesos á descontarse de las últimas mensualidades, siendo facultativo del comprador optar por una ú otra cosa, pero dentro de la fecha anteriormente indicada. Se hace presente que para optar á los 10.000 ladrillos ó á los 150 pesos que se descuentan á todo aquel que haga una ó más piezas en cada lote comprado cuya edificación debe comenzarse antes del 15 de Marzo es necesario presentar dentro de esa fecha los comprobantes de que edificará, así como el correspondiente pago de los derechos á la municipalidad. A todo comprador que en cualquier momento anticipe el pago de 10 mensualidades de las últimas que adeude, se le descontará gratuitamente una mensualidad.

EL DOMINGO 17 de Diciembre, á las 3 p. m. Tren gratis de Retiro (viejo), á las 2.15, parando en Belgrano á las 2.35. En caso de lluvia el remate se efectuará en mis oficinas Bolívar 189, á las 3.30.—JOSE CONTI. d3

MAURE Y TRIUNVIRATO— notable lote de terreno, al lado del tranvía Lacroze, entre buena edificación y próximamente con adoquinado al frente. Base, $ 15 v. c.

EL DOMINGO 10 de Diciembre, á las 3.30, venderé el terreno, calle Maure, entre Triunvirato y Avda. Forest, que mide 9 m. de frente al E. por 25m42 de fondo en el costado S. y 20m16 en el del N. Títulos perfectos. Seña 8 por ciento y 2 por ciento de comisión. Planos, Bolívar 189.—JOSE CONTI. d3

AVENIDA SAN MARTIN Y Monte Dinero. 2 lotes en un barrio de edificación constante. Sin base. A plazos.

1o. Un terreno No. 8, manzana 15, calle Monte Dinero, entre avenida San Martín y Cucha-Cucha. Sup. 421.25 v. c. adoquinado al frente, que se paga en 24 mensualidades de $ 57.40 cada una. Forma de pago: Mitad al contado y mitad á un año de plazo, sin interés.

2o. Terreno No. 17, manzana 4, calle Miriñay, entre Monte Dinero y Deseado. Mide 10 v. por 42.70. Adeuda 13 mensualidades de $ 48.40; el excedente al contado. Seña 8 por ciento. Comisión 2 por ciento.

EL DOMINGO 10 de Diciembre, á las 3 p. m. sobre los mismos terrenos.—JOSE CONTI. d3

HOY-HOY

BELGRANO

FRENTE A LA ESTACION LUIS MARIA SAAVEDRA

1 manzana en lotes con 1 chalet y 2 casas

TODO EN 40 MENSUALIDADES

BASE, $ 6 vara cuadrada

HOY á las 4

Tren gratis de Retiro, á las 3.30 y 3.40, en Colegiales.

JOSE CONTI

EN BELGRANO — FRENTE á la estación Luis María Saavedra y á pocos metros de la diagonal avenida del Tejar, una preciosa manzana de terreno con tres edificios, una casa-quinta y dos casas de dos piezas. Base, $ 6 la vara cuadrada, en 40 mensualidades, sin interés. La Avenida del Tejar, adoquinada desde la esquina de Olazábal hasta los terrenos, salvo 3 ó 4 cuadras que ya está ordenada su pavimentación, además de la manzana que está limitada por las calles Plaza, Tronador, Manzanares y Jaramillo, se venderán en igual forma, la esquina Tronador y Avenida del Tejar adoquinada que se paga por cuotas á la municipalidad, dos lotes García del Río entre Tronador y Estomba, una casita calle Paroissien entre éstas dos últimas que consta de dos dormitorios, comedor, una pieza de servicio, cocina, w. c., cielos rasos; esta finca se venderá tercera parte al escriturar, tercera á un año y tercera á dos años, interés 7 por ciento. Condiciones de pago de la manzana inclusive dos casas y la casa-quinta de 751m67 y que forma la esquina Tronador y Manzanares, la esquina del Tejar y los dos lotes frente á García del Río, se efectuará su pago en 40 mensualidades sin interés, abonándose en el acto del remate dos mensualidades, dos más antes del 15 de Diciembre y la quinta empezará á pagarse el 1o. de Enero de 1912, haciéndose las escrituras una vez que los compradores hayan pagado 15 mensualidades ó anticipado ante el escribano señor Argerich, domiciliado calle Rivadavia 620, al comprador de la quinta se le exigirán 2 mensualidades más para darle posesión ó sean 6 mensualidades en total. La situación de esta fracción no necesita recomendaciones, se encuentra en un sitio alto con mucha edificación, la estación Luis María Saavedra en frente, á unos metros de la Avenida que tendrá línea de tranvía, una cuadra de Republiquetas que está adoquinada hasta Cabildo. Comisión, 2 por ciento. El día del remate á las 3.30 para comodidad de los interesados saldrá un tren expreso del Retiro, nueva, parando en Colegiales y Coghlan.

EL DOMINGO 3 de Diciembre, á las 4. Datos y planos, á Bolívar 189. — José Conti.

V. S. VINELLI & Hno.

284 San Martín 284

*MUEBLES — REMATES SE*manales en nuestro salón, Corrientes 2635. SABADO á las 8, muebles únicamente. MIERCOLES, á las 8 y DOMINGOS, á las 2 p. m. mercaderías en general. U. T. 1557, Mitre.—V. S. Vinelli y Hno.

*EN FLORES — LA ESQUI*na NE. de Neuquen y Gavilán, entre edificios, en tres lotes. Miden la esquina 24x26 varas, medidas ideales para casa de negocio, un lote sobre Neuquén, de 10x24 y otro sobre Gavilán de 10x26; todos unidos y estos dos últimos adecuados para casitas de renta. Base, $ 11 vara cuadrada, 1|2 al contado y 1|2 á un año de plazo con pagarés hipotecarios, sin interés.

EL VIERNES 8 de Diciembre (fiesta) á las 4 de la tarde, sobre los terrenos. Datos, San Martín 284.—V. S. Vinelli y Hno. n30

EN TEMPERLEY 51 lotes y dos casas sobre el bulevar Necochea, Avellaneda, 25 de Mayo y otras, paraje muy alto, próximos al tranvía y rodeados de buenas casas quintas, como ser las de los doctores Lindolfo, Belloc, Bazterrica, Ledesma, señores Huergo, Castaño, Caride y muchas otras. El gran bulevar Necochea, próximamente será macadamizado por cuenta del Touring Club Argentino y destinado á camino de automóviles y el tranvía eléctrico número 102 seguirá sus líneas á Santa Catalina por la calle Avellaneda, cruzando los terrenos en venta. Es una venta oportuna la que ofrecemos para toda persona que desea ganar dinero. Base, 14 pesos el lote, en 80 meses. El comprador entregará en el acto del remate una sola mensualidad, y el 2 por ciento de nuestra comisión y 2 mensualidades más al recibir el título provisorio. Posesión inmediata con lotes amojonados.

EL DOMINGO 10 de Diciembre, á las 2.30 sobre los terrenos. Tren gratis de Constitución, á las 2.15. Pidan planos y boletos.—V. S. Vinelli y Hno., San Martín número 284. n22

EN TEMPERLEY —Casa bulevar Necochea casi esquina 25 de Mayo. Con 597.12 varas cuadradas, 4 grandes dormitorios, gran comedor, cocina, cuarto de baño, galería, corredor, gallinero, jardín, pozo semisurgente con molino, etc., edificación moderna. Base, $ 6500.

EL DOMINGO 10 de Diciembre á las 4.30 de la tarde, en la misma propiedad. Seña, 8 por ciento y el 2 por ciento de nuestra comisión. Más datos, á nuestra casa, V. S. Vinelli y Hno., San Martín 284. n18

HOY

THAMES esq.

VELAZCO

*THAMES ESQUINA VELAZ*co, 27.71v.x28.55, edificio de primer orden, y de buenos materiales, preparado para alto, compuesto de gran salón para negocio, comedor, 3 amplios dormitorios, 2 piezas en altos, piso pino tea, cielos rasos de madera, buena carpintería, todas las medianeras pagas, buenos revoques, etc. Barrio muy comercial de mucho adelanto y lleno de comodidades; á sólo 2 cuadras del bulevar Triunvirato y á pocas cuadras de Rivera, adoquinado pago y tranvía á todas direcciones. Base, $ 35.000. El comprador aceptará un contrato de locación que existe, por una parte de dicha propiedad en $ 120 por mes, pudiendo los interesados informarse en nuestra casa.

HOY DOMINGO 3 de Diciembre, á las 4 de la tarde, en la misma. Más datos, en nuestra casa.—V. S. Vinelli y Hno., San Martín 284. n22

EN TEMPERLEY —Casa bulevar Necochea casi esquina 25 de Mayo. Con 621 varas cuadradas y se compone de 3 grandes dormitorios, comedor, cuarto de baño, galería, corredor, cocina, gallinero, pozo semisurgente con molino, jardín, agua corriente y gas; al frente cerco de alambre tejido, cielos rasos de yeso, buenos materiales, edificación moderna. Base, pesos 6.500.

EL DOMINGO 10 de Diciembre á las 4.30 de la tarde, en la misma propiedad. Seña 8 por ciento. Comisión 2 por ciento. Más datos, á nuestra casa, V. S. Vinelli y Hno., San Martín 284. n18

EN TEMPERLEY —Casa quinta, calle 9 de Julio 435, 40 varas por 57, edificio compuesto de 4 piezas, cocina, galpón, cerco alambre tejido, árboles frutales, etc. Tranvía al frente y rodeado de buenos edificios y de preciosas casas quintas y con adoquinado proyectado. Es el paraje más alto y pintoresco de ese pueblo. Base, $ 7500, mitad al contado y mitad á un año de plazo con el 6 por ciento de interés.

EL DOMINGO 17 de Diciembre á las 4.30 en la misma propiedad. Más datos á nuestra casa, San Martín 284.—V. S. Vinelli y Hno. n22

EN TEMPERLEY —2113 varas en un solo lote, calle Rivadavia, á un paso del bulevar Necochea, son los lotes 12 y 13 de la manzana B., conocidos por del señor Calvo, 34.64 vs. de frente por 61 de fondo, medidas adecuadas para una buena casa quinta, como asimismo para especular, subdividiéndolos en pequeños lotes y ganar mucho dinero. Paraje muy alto y de mucho porvenir. Base, 90 centavos la v. c.

EL DOMINGO 17 de Diciembre á las 4.30 en el mismo terreno. Pidan planos, San Martín 284.—V. S. Vinelli y Hno. n22

Enrique A. Martínez y Cía.

Campo en Maipú

*814 HECTAREAS, LAS ME*jores tierras de la provincia de Buenos Aires, parte de la antigua estancia conocida con los nombres de La Porfía y La Armonía, pastos especiales para engorde é invernada y de tierras especiales para trigo ó lino, alambrado en todo su perímetro, con buena agua á poca profundidad, y ubicado en una zona tan conocida que no necesita mayor reclamo, recomendándose por sí solo, lindando al Norte, con Alberto y Eduardo Pardo; al Sur y Oeste con Pedro Stanga; y al Sur y Este con Eduardo Debonsieux y Carmen Vergara. Se encuentra ubicado á cuatro leguas del pueblo de Divisadero, hoy General Madariaga, sobre el F. C. S. y á dos de la estación Monsalvo, ramal de Guido á Juancho, que para facilitar su venta lo hemos fraccionado en cuatro lotes de 203 hectáreas, 72 áreas, 10 centiáreas, con 20.000 cédulas argentinas cada uno, habiendo ya algo amortizado y actualmente está dando el 60 por ciento de la producción de lana. Base, 100 pesos la hectárea.

EL DOMINGO 3 de Diciembre, á las 3 de la tarde, en el hotel Americano, del pueblo General Madariaga, de don A. F. Mondaní, y donde estará nuestra bandera, remataremos estas cuatro fracciones de campo. El excedente de las cédulas adjudicado á cada lote, se abonará al contado, en el momento de la escrituración, la que tendrá lugar en Buenos Aires ante el escribano don David P. Rocca, si resultare más de un comprador. Seña 8 por ciento. Comisión 2 por ciento. Más datos y planos á nuestra casa, Bolívar 121, Buenos Aires. n30

*UN CAMPO EN EL DEPAR*tamento Victoria, provincia de Entre Ríos, cerca de las estaciones Ramírez y Aranguren (F. C. E. R.), compuesto de 290 hectáreas, y dividido en 4 lotes. Tierras especiales para agricultura. Ver "La Razón" del 28 de Noviembre próximo pasado, que trata de la bondad de la región, en la cual la próxima cosecha se presenta espléndida. A más una isla en el mismo departamento Victoria (Entre Ríos). La isla Laureisal, sobre el arroyo Paranacito, á 2 horas del Rosario, compuesta de 1.007 hectáreas y 46 áreas, divididas en 4 lotes de 200 á 300 hectáreas cada lote. Linda con el arroyo Paranacito, Riquelme y Vergara, Julio Acebal. La feracidad de estas tierras, altas é inanegables, la fertilidad y baratura de trasportes y su proximidad á los grandes mercados de consumo, Rosario y Buenos Aires, las colocan arriba de toda ponderación. El campo y la isla se rematarán sin base. Condiciones de pago: 1|3 parte al contado, y las 2|3 partes restantes á 6 meses, con el interés de 6 o|o anual. Remataremos.

EL JUEVES 7 de Diciembre, á las 3 de la tarde, en nuestra casa, Bolívar 121. Las escrituras se harán ante los escribanos señores A. Cárcano del Campo y Oscar J. Abasalo. Por más datos y planos, Enrique Martínez y Cía., Bolívar 121. v4

*EL MISMO DIA 7 DE DI*ciembre, remataremos en nuestro salón de ventas, un lote de terreno en Miramar, lote número 1 de la manzana NN, de 20 por 50 v., esquina, á 2 cuadras de la plaza Pueyrredón, sin base. Por más datos y planos, Enrique Martínez y Cía., Bolívar 121. v4

CAPURRO & GONZALEZ

EN ADROGUE — 45 LOTES en lo mejor del parque Domarla, rodeados de edificios. Con frente á calles importantes. Base, $ 6 por mes el lote, en 100 mensualidades, sin interés.

EL DOMINGO 17 de Diciembre, á las 3.30, en los mismos terrenos. Después detalles. Pidan planos ó informes en nuestra casa, San Martín 60.—Capurro y González. d3

Laudelino Márquez

HOY

Las ventas en las horas siguientes:

A LAS 4 p. m. 4 lotes, Vidal, entre Quesada é Iberá.

A LAS 4.30.—1 lote, Quesada, entre Zapiola y Conesa.

A LAS 5—1 lote, Crámer, entre García del Río y Jaramillo.

A LAS 5 y 30.—3 lotes, Parroissien, entre Crámer y Vidal.

Todas estas ventas son á plazos. A continuación detalles.

*CABILDO, CRAMER y CON*greso, entre medio de estas avenidas, á 200 metros de la 1a. y 100 metros de la 2. venderé 4 espléndidos terrenos sobre la calle Vidal entre Quesada é Iberá, lote 24, manzana G, de 10 vs. de frente por 46v57 de fondo, adeuda 54 mensualidades de $ 69.90 cada una y los lotes núms. 7, 8 y 9 de la manzana J, de 10 vs. de frente por 48.35 de fondo cada uno, dadas sus dimensiones en conjunto se presta para un gran establecimiento fabril, corralones, casas para departamentos y hasta la gran casa quinta, estos adeudan 55 meses de $ 176.55 por cada lote, ubicación alta y barrio que día por día se transforma dado el desarrollo continuo de su edificación, á un paso de los tranvías Lacroze que circulan por Cabildo, el 37 por Congreso y el 35 que pasa por Crámer, es un buen negocio de mucho porvenir.

EL DOMINGO 3 de Diciembre á las 4 p. m. con las deudas descritas y el excedente de precio se entregará al contado en el acto de hacer las transferencias de los títulos provisorios dentro de los 10 días del remate. Las escrituras las otorgará el escribano señor Lorenzo Mira. Seña 8 o|o. Comisión 2 o|o. Planos y datos, Florida 230. —Laudelino Márquez, U. Telefónica 2612 (Avenida). n26

EN BELGRANO — LINDO terreno, calle Quesada entre Conesa y Zapiola, de 10 vs. de frente por 40.41 de fondo, lote núm. 7, manzana H, entre edificios, barrio completamente edificado, á un paso de los tranvías núms. 37 que pasa por Congreso y 35 por Crámer.

EL DOMINGO 3 de Diciembre á las 4 p. m. lo remataré con base de $ 10 v. c., á plazos, 1|3 parte al contado y 2|3 partes á 3 años de plazo con garantía hipotecaria sobre el mismo terreno, interés 8 o|o anual. Las escrituras las otorgará el escribano señor Martín. Seña 8 o|o. Comisión 2 o|o. Planos y datos, Florida 230.—Laudelino Márquez, U. Telefónica 2612 (Avenida).

CRAMER ENTRE GARCIA del Río y Jaramillo, terrenito de 10 vs. de frente por 20 de fondo, al alcance de todos los bolsillos que quieran comprar, rodeado de edificios y á 100 metros del tranvía número 35 que viene por Crámer y Republiquetas, es un buen negocio, siendo barrio de mucho porvenir, y sólo queda á 200 metros al Sud de la Avenida Cabildo.

El DOMINGO 3 de Diciembre á las 5 p. m. lo remataré con los plazos siguientes: 1|4 parte al contado, 1|4 parte á 4 meses, 1|4 á 8 y 1|4 parte á 12 meses, con garantía hipotecaria sobre el mismo terreno, interés 8 o|o anual. La escritura la otorgará el escribano David P. Rocca, Bolívar 171. Títulos perfectos. Seña 8 o|o. Comisión 2 por ciento. Planos y datos, Florida 230.—Laudelino Márquez, U. Telefónica 2612 (Avenida). n26

AVENIDA CABILDO — á 300 metros al Sud de esta importante arteria 3 notables terrenos, 2 sobre la calle Parroissien entre Crámer y Vidal, lotes 19 y 20, de 277.14 v. c. cada uno y otro con frente á la calle de Crámer lote núm. 29, en la misma manzana, entre Parroissien y Virrey Olaguer y Feliú, de 327.40 v. c., como ubicación de lo más alto y hermoso de sus alrededores, rodeado de edificación, á 300 metros del tranvía Lacroze, 400 metros del tranvía núm. 35 que viene por Crámer y Republiquetas, á un paso del lago de Saavedra.

EL DOMINGO 3 de Diciembre á las 5.30 p. m. los remataré sin base en las siguientes condiciones: 1|4 parte al contado, 1|4 á 4 meses, 1|4 á 8 meses y 1|4 parte á 12 meses con interés del 8 o|o anual, con garantía hipotecaria sobre los mismos terrenos. Con títulos perfectos. Las escrituras las otorgará el escribano señor David P. Rocca, Bolívar 171. Los compradores entregarán en el acto del remate 8 o|o de seña y 2 o|o de comisión. Datos y planos, Florida 230.—Laudelino Márquez, U. Telefónica 2612 (Avenida). n26

LO IDEAL DE PALERMO. Limitado por las calles Avenida Alvear, Las Heras, Jardín Botánico y los grandes parques de sus contornos, en una palabra, será uno de los parajes más suntuosos que tendrá esta capital en el futuro. Notable terreno, sobre la calle Lafinur, con adoquinado pago, entre Cabello y bulevar Cerviño, de 11 v. de frente por 22.82 promedio de fondo, ó sea 248.68 v. c., queda lindando con la esquina de Cabello y Lafinur, ésta lo cruza el tranvía eléctrico, contorneándolo una edificación moderna, y muchas de ellas soberbios palacios; visiten el terreno que ofrecemos en venta, para que se den cuenta de la suma importancia de esos parajes, y en la seguridad que cada visitante será un verdadero interesado.

EL DOMINGO 10 de Diciembre, á las 5 p. m., lo remataremos en la forma siguiente: 1|3 parte al contado, 1|3 parte á 6 meses y 1|3 parte á 12 meses, con interés de 8 o|o anual, garantía hipotecaria sobre el mismo. Títulos perfectos, que los otorgará el escribano David P. Rocca. Seña 8 o|o. Comisión 2 o|o Planos y datos, Florida 230. —Laudelino Márquez, U. Telefónica 2612, Avenida. d3

EN FLORES — AVENIDA Gaona y Orán, 4 espléndidos lotes de terreno, sobre la Avenida Maldonado, entre Orán y Concordia, de 10 v. frente cada uno por 43.50 de fondo, ó sea 1.720 varas cuadradas, dado sus dimensiones por estar unidos los lotes, se adapta para un gran establecimiento fabril, corralones, curtiembres, por tener los desagües al arroyo Maldonado, ya canalizado. El adoquinado de la calle Orán queda á 30 metros y rodeados de una compacta edificación, es un buen negocio y merece visitarlos.

EL DOMINGO 10 de Diciembre, á las 4 p. m., los remataré con base de $ 5 v. c., al contado y 1|2 á un año de plazo, con interés del 6 o|o anual. Títulos perfectos. Planos y datos, Florida 230.—Laudelino Márquez, U. T. 2612 (Avenida). d3

Manuel T. Durán

HOY

*EN ALMAGRO — TRES LO*tes de terreno situados en la Avenida Chubut, adoquinándose y con tranvía eléctrico al frente de ida y vuelta al centro, entre las calles Hidalgo y Acoyte, á dos cuadras del bulevar Gaona, adoquinada y también con tranvía eléctrico líneas 86, 89, 94, 99 que van al centro, Villa Devoto, Flores, plaza Italia, etc., barrio que progresa notablemente, rodeado de edificación moderna, á sólo una cuadra del gran parque Centenario. Sin base, á tanto la vara cuadrada. Superficies: 211.05, 248.41 y 275.15 varas cuadradas.

EL DOMINGO 3 de Diciembre, á las 3 de la tarde. Seña, 8 por ciento. Comisión, 2 por ciento. Otros informes, Rivadavia 549.—M. T. Durán. n30

DOS LOTES EN FLORESTA (Santa Rita) calle San Blas y Camarones, entre Argerich y Helguera, uno con frente á San Blas y otro á Camarones, uniéndose por los fondos. Mide cada lote 9 varas 23 c. v. de frente por 66 varas 97 c. v. de fondo. Terreno alto y rodeado de edificación, á dos cuadras del bulevar Nasca. Sin base á tanto la vara.

EL DOMINGO 3 de Diciembre á las 5 p. m. Seña 8 o|o. Comisión 2 o|o. Informes, Rivadavia 549.—M. T. Durán. n28

*A PLAZOS — EN VILLA LU*ro (Floresta), 2 lotes esquina San Julián y Moliere y Moliere entre San Julián y Murature, á 3 cuadras de Rivadavia adoquinada y con tranvía eléctrico de ida y vuelta, número 2, al centro y Liniers, á 3 de la estación Villa Luro, en construcción del F. C. P. y á una de la estación del F. C. O., frente á la avenida Gaona, barrio de indiscutible porvenir, donde la edificación avanza rápidamente, rodeado de rápidos medios de comunicación con el centro y alrededores. Lotes de dimensiones especiales. Sin base á tanto la vara cuadrada.

EL DOMINGO 3 de Diciembre, á las 4 p. m. sobre los mismos terrenos.—M. T. Durán. d3

HOY á las 4 p. m.

La notable manzana en MARTINEZ

A 40 METROS DE LA AVENIDA SANTA FE

Calles Arenales, Alvarellos, Saenz Valiente y Rivadavia

Son 20 lotes en la situación más excepcional

VENTA SIN BASE
Y EN 36 MENSUALIDADES

Pietranera Risso-Patrón & Cia.

463 B. MITRE 463.

L. G. Castagnola

COMO JUDICIAL — PARA pago de edificación. En la ciudad de San Martín, próxima á los edificios públicos, municipalidad, Bancos, etc.

EL DOMINGO 3 de Diciembre, á las 3.30 p. m. sobre las propiedades Moreno 644 y Avellaneda frente al cementerio. Con sólo $ 1.875 y .a otra en 125 mensualidades de $ 40 c. u. Por planos á Cuyo 517 ó á la sucursal en San Martín, calle Mitre 379.—L. G. Castagnola. d10.

*JUDICIAL—GUINCHE eléc*tricos para levantar reses y motor.

EL SABADO 9 de Diciembre á las 10.30 a. m. En los mataderos municipales. Brete 28, y el mismo día á las 2.30 en la calle Rioja número 1798, esq. Brasil procederé á vender en remate público los muebles, 1 acción de $ 200 C. Telefónica, báscula 1500 k., caja de fierro y otros objetos de acuerdo con lo ordenado por el señor Martín Reynoso, síndico liquidador de la quiebra de Agustín Passadori, cuyos autos tramitan por el juzgado de comercio del doctor Avellaneda, secretaría, doctor Navarro. Más datos á mi escritorio, Sarmiento 517. Todo comprador abonará el 10 por ciento de comisión.—L. G. Castagnola. d1

Juan L. Colombo (hijo) y Cia.

En AVELLANEDA, PUEBLO Sarandí, Avenida General Mitre y Gelly Obes. Una magnífica esquina, situada en la parte más alta y mejor ubicada de la localidad, rodeada de todas las comodidades exigidas por las necesidades del primer momento y que por sí solo justifican la valorización constante de esa zona, que no admite mayores comentarios ni elogios para ponderar el negocio que ofrecemos. Con el tranvía eléctrico de Buenos Aires á Quilmes que pasa por su frente y á sólo 3 cuadras de la estación del ferrocarril del Sud.

EL DOMINGO 3 de Diciembre, á las 3 de la tarde, remataremos esta espléndida esquina con el mandato de liquidar resueltamente con cualquier oferta que exceda de la base de $ 5 la vara cuadrada. Las dimensiones son las siguientes: 11.45 varas de frente á la avenida Mitre, 30,02 de fondo y frente á la calle Gelly Obes, 30.09 por el otro costado y 10.95 varas en el contrafrente. El importe de la compra se hace pagadero en la siguiente forma: 43 mensualidades de pesos 28 cada una y el resto más el excedente al contado. Seña, 10 por ciento. Comisión, 2 por ciento. Más informes á nuestro escritorio, Av. Mitre 88|90 (Avellaneda).

En AVELLANEDA — COMO judicial. Por división de condominio. Lo más central. Sobre la Avenida General Mitre. Calle Saavedra 467, entre Lavalle y French. La ubicación más codiciada y donde la propiedad da muy buena renta. Un notable terreno, á 4 cuadras del Puente Pueyrredón, á 3 del mercado central de frutos y á igual distancia de numerosas fábricas y talleres. El terreno consta de 10 varas de frente por 73 de fondo y 5 varas en el contrafrente.

EL DOMINGO 3 de Diciembre, á las 4 de la tarde, remataremos este lote de terreno por cuenta y orden de sus dueños, con orden de liquidar con cualquier oferta que haya. La venta es sin base, por lo que den, á tanto la vara cuadrada. Títulos perfectos. Seña, 10 por ciento. Comisión, 2 por ciento. Más informes, á nuestro escritorio, Av. Mitre 88|90, Avellaneda. U. Telef. 193, Barracas.—Juan L. Colombo hijo y Cía.

MAXIMO P. SANDBERG

61—Azul—61

3 casas á mensualidades
y 1 terreno á plazos

*CASA MEDINA 566, AL LA*do de P. Unidas, mide 10 por 32 varas, con tres habitaciones, etc.; no necesita recomendaciones; únicamente visitándola.

EL DOMINGO 10 de Diciembre, á las 5. Base, $ 4.500, de los cuales el comprador tomará á su cargo $ 4.000 en hipoteca á 1 ó 2 años de plazo con el 7 por ciento, el excedente al contado. 1p

*CASA POR 66.50 $ MENSUA*les, calle Homero 873, á tres cuadras al Sur de Provincias Unidas, mide 10 por 45 varas, con 2 grandes habitaciones, una más chica, gran galpón, cocina, w. c., galería, etc., en donde nadie vende ni al contado; paraje completamente poblado.

EL DOMINGO 10 de Diciembre, á las 5.30 de la tarde. Base, $ 6.748, deuda que reconoce á El Hogar Argentino, pagadero de $ 66.50 mensuales á estilo de este Banco y el excedente al contado. 1p

*CASA EN MENSUALIDA*des, Provincias Unidas 4324 y 26, con tranvía y adoquinado al frente, paraje codiciado por toda persona que comprenda lo es un buen negocio, que no necesita comentarios, compuesta de amplio salón de negocio, dos habitaciones, cocina, w. c., toda construcción en cal, preparada para seguir de altos, con azotea y bovedilla, carpintería de cedro con cortinas metálicas é infinidad de detalles; no necesita más recomendaciones, con verla bastará para darse cuenta de lo que es.

EL DOMINGO 10 de Diciembre, á las 4.30 de la tarde. Sin base, á mensualidades. 1p

TERRENITO DE 275 VARAS cuadradas, calle Ensenada entre Convención y Directorio, dando los fondos á Mariano Acosta, una cuadra de Provincias Unidas, adoquinada, 3 de Rivadavia, con tranvías.

EL DOMINGO 10 de Diciembre, á las 4 Sin base, parte en mensualidades. 1p

*TITULOS PERFECTOS AN*te el escribano señor Manuel F. Bibiano. Seña, 8 por ciento, mi comisión 2 por ciento. Más datos en mis oficinas. Pidan el catálogo Sandberg, en Azul 61, U. T. 392 C. T. 290 (Flores).—Máximo P. Sandberg 1p

Rodríguez y Rolón

EN LO MAS IMPORTANTE de San Isidro. Sobre el bulevar Alsina, á unos cuantos pasos de la avenida Centenario, adoquinada desde la capital al Tigre donde se están colocando los rieles del tranvía eléctrico y apenas á media cuadra de la estación San Isidro del Central Argentino, dos cómodas casas compuestas cada una de tres piezas, cocina, w. c., pozo, con bomba, zaguán, galería, pisos de madera y mosaico. El terreno mide 16.454 metros ó sean 19 varas por 85.695 metros ó sean 99 varas, aproximadamente. Total 1.581 v. c. más ó menos de superficie. Se trata de lo más valioso y codiciado para habitación para renta en San Isidro, con adoquinado al frente y con concesión de tranvía á trocha angosta. La valorización de esta propiedad será antes de mucho mayor, pues está para abrirse la continuación de la calle M. y Omar con lo que tendrá frente á esta calle por el fondo. La venta se efectuará por división de condominio en un solo lote sin base y con facilidades de pago. 1|2 al contado y 1|2 á dos años de plazo con hipoteca é interés del 7 ojo.

EL DOMINGO 3 de Diciembre á las 4 p. m. sobre la misma propiedad. 8 o|o de seña y 2 o|o de comisión al comprador.—Rodríguez y Rolón, avenida Centenario 243, San Isidro. n28

Cadret & Furst Zapiola

Reconquista 434

*40.765 HECTAREAS EN JU*juy, departamento Cochinoca, divididas en 4 lotes con superficies que varían entre 8.050 y 12.336 hectáreas cada uno, á 6 leguas de la estación y pueblo Abra Pampa, del F. C. Central Norte, allí donde los campos están llamados á ser las tierras de porvenir, por ser aptas tanto para agricultura como para ganadería, como lo comprueba el hecho de existir en él, treinta familias que poseen más de 25.000 cabezas de ganado vacuno, equino y ovino. El campo, que lo componen los rodeos Casa Colorada, Quichagua y Munayoc, se halla regado por los ríos Cincel y Quichagua, los que por una feliz disposición, riegan los 4 lotes. Venta sin base y con opción á tanto la hectárea, cuarta parte al contado y el resto en cuotas de 25 o|o cada una, á 6, 12 y 18 meses de plazo con 7 o|o de interés anual y pagarés hipotecarios.

EL VIERNES 15 de Diciembre á las 4 de la tarde en nuestro salón de ventas, Reconquista 434. Títulos perfectos. En caso de resultar más de un comprador, las escrituras las extenderá el escribano Criscuolo, B. Mitre 556. Seña 8 o|o. Comisión 2 o|o. Pidan planos é informes á nuestra casa, Reconquista 434.—Cadret y Furst Zapiola. n21

PIETRANERA RISSO-PATRÓN & CIA

463—B. MITRE 463

JUDICIAL — PROPIEDAD Warnes 564 al 582 entre Vírgenes y Monte Egmont. Es un barrio que tiene fisonomía propia y de los más progresistas de la ciudad. Con adoquinado pago al frente y rodeado de construcciones modernas, de tranvías eléctricos y buenos afirmados. Orden del señor juez doctor Ponce y Gómez, secretaría Fernández, en los autos testamentarios de doña Virginia Vespa de Guglielmana. Tasación $ 76.366.52. Base, 2|3 partes 50.911 pesos.

EL DOMINGO 3 de Diciembre á las 10 de la mañana, sobre la misma propiedad. Mide 17 metros de frente por 70m20 en el costado Oeste; 65 metros en línea quebrada en el costado Este y 42m20 en el contrafrente. La edificación existente consta de un gran galpón con horno para panadería, 4 habitaciones y dependencias y 2 casas, una con 6 piezas bajas y 3 altas y otra con 3 piezas y demás comodidades. Visítese. Escrituras por el registro del señor Agustín Rovernno, ó su adscripto señor Juan A. Lupi. Seña 8 o|o. Comisión 2 o|o. Otros datos, B. Mitre 463.—PIETRANERA RISSO PATRON y Cía. n19

*UNA MANZANA EN MARTI*nez. En 20 preciosos lotes. A 40 metros de la avenida Santa Fe (adoquinada, con luz eléctrica y con tranvía eléctrico en construcción) y á 6 cuadras de 50 metros cada una de la estación del ferrocarril. Con frentes á las calles Arenales, Alvarellos, Sáenz Valiente y Rivadavia. Terrenos altos especialísimos para chalets ó casas quintas. Rodeada de fincas de recreo, muchas de ellas habitadas por sus propietarios, todo el año. Martínez es uno de los pueblos preferidos de la ribera y esto se debe no sólo á su proximidad á la capital, sino también al número de familias distinguidas radicadas allí y á la belleza del contorno. Venta resuelta por liquidación de negocios. Sin base y en 36 mensualidades. A tanto la v. c.

EL DOMINGO 3 de Diciembre á las 4, en los mismos terrenos. Son lotes de 340 á [illegible] v. c. Se venderán dando opción amplia, sin reservas. Condiciones de la venta: 3 mensualidades en el acto del remate y 3 más dentro de los 20 días al retirar la libreta, en nuestro escritorio, B. Mitre 463. Las mensualidades restantes, se abonarán del 1o. al 10 de cada mes, á contar desde el mes de Enero, en nuestra casa. Comisión 2 o|o. 10 o|o de descuento, sobre el total, abonando al contado. Títulos perfectos inmediatos y obligatorios por ante el escribano Arturo M. Robredo, donde los interesados pueden revisarlos en cualquier momento. Plano con aprobación municipal. Lotes amojonados. La posesión será dada por el ingeniero señor Esteban C. Rojas. Más datos en nuestra casa, B. Mitre 463.—PIETRANERA RISSO PATRON y Cía.

CASA AL SUR, MEJICO 1981. A 1 cuadra del bulevar Entre Ríos, á 2 de la Av. Belgrano y á 6 del Palacio del Congreso. Es un barrio de notable desenvolvimiento. Con luz eléctrica y tranvía al frente y en todas las calles vecinas. Cloacas y ventajas de todo orden á la mano. Base 30.000 $. A plazos. Ad corpus.

EL DOMINGO 3 de Diciembre á las 5, en la misma propiedad. Mide 8v70x39v40 y consta de sala, vestíbulo, escritorio, comedor con sótano, 3 dormitorios, baño, cocina con económica, pieza para servicio, otra para lavar y dependencias. Frente moderno imitación piedra, con dos balcones, cielos rasos de yeso, pisos de pino tea y mosaicos. Celosías, puerta de calle y cancel de cedro. Es una casa cómoda, que con un gasto insignificante en pinturas y pequeños detalles, quedará completa. Visítese de 3 á 5 p. m. Títulos perfectos. Seña 8 o|o. Comisión 2 o|o. Informes Bmé. Mitre 463.—Pietranera Risso Patrón y Cía. n26

CASA ECUADOR 333 entre Cuyo (hoy Sarmiento) y Valentín Gómez. En uno de los barrios centrales, de más rápida transformación. A dos cuadras de la Av. Pueyrredón y á igual distancia de la plaza y estación Once. Buenos afirmados, eléctricos, gas, luz eléctrica, cloacas y todas las comodidades de los barrios preferidos. Base 15.000 $. A plazos. Ad corpus.

EL DOMINGO 3 de Diciembre á las 3, en la misma propiedad. Mide 10vx17.90, contrafrente 9v23 y consta de sala, 2 piezas, cocina y dependencias. El edificio es antiguo pero perfectamente aprovechable. Con poco gasto se puede transformar en una linda casa para corta familia. Puede visitarse á toda hora. Título perfecto. Seña 8 o|o. Comisión 2 o|o. Informes Bmé. Mitre 463.—Pietranera, Risso Patrón y Cía. n26

*CASA ESQUINA EN FLO*resta. Desedo y Concordia. A 4 cuadras del adoquinado de Concordia, á igual distancia de la avenida Gaona y á 5 del bulevar Avellaneda, con doble vía de tranvía eléctrico. Barrio densamente poblado y paraje alto. Base $ 7.000 de los cuales pueden quedar $ 4.200 á pagar en 52 mensualidades.

EL DOMINGO 10 de Diciembre á las 3, sobre la misma propiedad. Mide 18v75 á Concordia, 20v02 á Desedo, 39v83 en el costado Oeste y 30v82 en el del Norte. Edificio bueno de 2 piezas, cuarto de baño, cocina y dependencias. Pisos de pino tea, buena carpintería, pozo con bomba. Galería de pino con columnas de hierro. Amplia huerta y árboles frutales varios. Visítese en cualquier momento. Título perfecto. Seña 8 o|o. Comisión 2 o|o. Informes Bmé. Mitre 463.—PIETRANERA RISSO PATRON y Cía. d3

*CASA ESQUINA, EN QUIL*mes. Pringles y Humberto I. Frentes E y Sud. A 3 cuadras de la avenida Rivadavia, con tranvía á 4 de la plaza y á 10 de la estación. Edificio antiguo pero perfectamente aprovechable como está y en condiciones de ser mejorado con poco gasto. Base definitiva $ 13.000.

EL DOMINGO 10 de Diciembre á las 4, en la misma propiedad. Mide 24v73 á Pringles por 50 á Humberto I y consta de salón para negocio, galería, 4 piezas y un salón grande á la calle, 2 piezas más y una chica, cocina. En cuerpo separado, gran galpón de material y fierro y otro de madera y fierro, 1 cobertizo con techo de cinc, aljibe, plantas y otros detalles que se apreciarán visitándola, lo que puede hacerse á toda hora. Título perfecto. Seña 8 o|o. Comisión 2 o|o. Más datos, Bmé. Mitre 463.—PIETRANERA RISSO PATRON y Cía. d3

*CASA-QUINTA EN FLORI*da. A 2 cuadras al Este de la estación, Calle 3 entre 12 y 14. A 1 cuadra de la calle San Martín adoquinada y á 6 de la avenida Santa Fe. Con todos los prestigios del hermoso pueblo, residencia permanente de gran número de familias. La proximidad á la estación y el numeroso servicio de trenes, hace que vivir en Florida sea tan cómodo como vivir en la capital. Base pesos 12.000. Para vender por cualquier oferta que la mejore.

EL DOMINGO 10 de Diciembre á las 3 1|2, en la misma propiedad. Mide 25 v por 65 y consta de vestíbulo, sala, comedor, 3 dormitorios, baño, cocina, pieza para servicio, galería, una pieza de cine y dependencias. Semisurgente con molino, gallinero, parral con zarzo de hierro, jardín con gran número de plantas finas, árboles frutales, huerta de verduras. Cañería para agua en toda la casa, cerco de alambre tejido y otros detalles que se apreciarán visitándola, lo que puede hacerse á cualquier hora. Título perfecto. Seña 8 o|o. Comisión 2 o|o. Más datos, Bmé. Mitre 463. —PIETRANERA RISSO PATRON y Cía. d3

*JUDICIAL — CASA EN VI*lla Devoto. Gualeguaychú 4785, esquina Timbó. A una cuadra de la Avenida General Paz, y á 8 de la estación del ferrocarril y de la parada del eléctrico de Lacroze. Con todas las ventajas de la progresista Villa. Venta por orden del Sr. Juez, Dr. Aureliano Cigena, secretaría del doctor Fermín M. Alsina y como perteneciente á la sucesión de D. Manuel Dorote Pérez. Tasación, pesos 4.930. Base de venta, las dos terceras partes, pesos 3.286.67.

EL DOMINGO 3 de Diciembre, á las 2 y 30 en la misma propiedad. Mide 12m03 al N. O. (13v90), por 23m88 (27v56) y 23m67 (27v32). Consta de salón para negocio, una pieza, cocina, pozo de balde con brocal de hierro y dependencias. Visítese á toda hora. 8 por ciento á cuenta de precio. Comisión 2 por ciento. Informes, Bmé. Mitre 463.—Pietranera, Risso Patrón y Cía. n26

*JUDICIAL — CASA EN PA*lermo, Aráoz 2155 entre Paraguay y Guatemala. A una cuadra del bulevar Canning y á 4 de Santa Fe. Con eléctricos en todas las calles vecinas. Venta por orden del señor juez doctor Roberto Repetto, secretaría Vernengo Lima y como perteneciente á la sucesión de doña Teresa Capra de Borsalino. Tasación 16.551.61 pesos. Base, las dos terceras partes, 11.034.40 pesos, inclusive 2.000 cédulas nacionales, serie K, reducidas hoy á $ 1.862.04.

EL DOMINGO 3 de Diciembre á las 4, en la misma propiedad. Mide 8m66 (10 varas) por 18m96 (21v88) y consta de sala, 2 dormitorios, 1 pieza chica, cocina y dependencias. Patio de mosaicos, buena carpintería, balaustrada de material y pozo semisurgente con molino. Visítese. 8 o|o á cuenta de precio. 2 o|o de comisión. Informes, B. Mitre 463.—PIETRANERA RISSO PATRON y Cía. n19

HOY

A LAS 10 A. M. — JUDICIAL — WARNES 564 A 82. — Dos amplias casas y un local para negocio y familia. Terreno de 3.677.20 varas cuadradas. Base, $ 50.911.

A LAS 2.30 — JUDICIAL — CASA, GUALEGUAYCHU 4785 — Terreno de 13v90 por 27.56. Salón para negocio, una pieza, cocina y dependencias. Base, $ 3.286.67.

A LAS 3 — ECUADOR 333 — 10 v. por 17.90. Sala, 2 piezas, cocina y dependencias. Base, $ 15.000.

A LAS 4 — JUDICIAL — ARAOZ 2155 — 10v por 21.88. Sala 2 piezas y dependencias. Base, $ 11.034.40.

A LAS 5 — MEJICO 1981 — Terreno de 8v70 por 39.40. Sala, comedor, 4 piezas y demás comodidades. Base, $ 30.000.

A LAS 5.30 — CASA EN MARTINEZ — Avenida Santa Fe, esquina Sáenz Valiente. Terreno de 11v25 por 39.08. Salón para negocio, 2 piezas y dependencias. Base, $ 14.000.

Pietranera - Risso Patrón & Cía.

463 B. MITRE 463. 1p

*HERMOSA CASA EN FLO*res, nueva, flamante. Junta 1924 entre Av. Carabobo y Pumacahua. Especial para habitación de familia por la clase de edificio que tiene detalles de lujo y por estar en un barrio de grandes progresos, lleno de construcciones modernas. Con eléctricos á la mano por Provincias Unidas. A solo 7 cuadras de Rivadavia. Base $ 18.000, de los cuales $ 15.000 á un año y 3 meses con 8 o|o de interés, que tomará el comprador á su cargo. El excedente al contado. Ad-corpus.

EL DOMINGO 10 de Diciembre á las 4, en la misma propiedad. Mide 10 v. x 34.33 y 34.45 y consta de frente imitación piedra, con balcones y cortinas metálicas, zaguán con mayólicas, sala y escritorio al frente, vestíbulo, dormitorio, gran comedor, antecomedor cubierto con cristales ingleses, 2 dormitorios más y una pieza chica en altos, despensa, baño, cocina con azulejos, pileta para lavar, gas, molino, gallinero, cañería para agua en toda la casa. Cielorrasos de yeso, pisos de tea y mosaicos, celosías y carpintería de cedro. Jardín al frente con fuente de material á la rústica y jardín al fondo, ambos con plantas de mérito. Espléndida terraza, rodeada de cerco de material imitación piedra y madera y una amplia glorieta de hierro y otros detalles que se apreciarán visitándola. Título perfecto. Seña 8 o|o. Comisión 2 o|o. Informes, Bmé. Mitre 463.—PIETRANERA RISSO PATRON y Cía. d3

CASA EN MARTINEZ — Avenida Santa Fe (Centenario) esquina Sáenz Valiente. Frentes S. y E. Edificio recién terminado, hecho con muy buenos materiales y preparado como para levantar dos pisos altos. Con frente á la gran avenida adoquinada, con luz eléctrica y con tranvía eléctrico en construcción. Situación de notable desenvolvimiento. Base, 14.000 pesos. Venta por liquidación de negocios.

El DOMINGO 3 de Diciembre á las 5.30 en la misma propiedad. Mide 11v25 á Santa Fe por 39.08 á Sáenz Valiente y consta de amplio salón para negocio con 5 grandes vidrieras, 2 piezas, cocina, sótano en toda la casa, galería, tirantería de hierro, buenos pisos, mosaicos, carpintería de cedro, semisurgente con bomba y demás detalles. Visítese á toda hora en la seguridad de que se trata de un excelente negocio. Título perfecto. Seña 8 o|o. Comisión 2 o|o. Informes, B. Mitre 463.—PIETRANERA RISSO PATRON y Cía. n30

*CASA FLAMANTE EN FLO*res. A 100 varas de la avenida Carabobo y á 7 cuadras del bulevar Rivadavia, Pumacahua 815 entre Junta y Recuero. Es un barrio nuevo que cuenta con mucha edificación valiosa y muy poblado, con tranvías eléctricos á la mano por Provincias Unidas. Base $ 8.000 de los cuales pueden quedar $ 6.000 á 16 años de plazo pagaderos por mensualidades de $ 65 c|una.

EL DOMINGO 10 de Diciembre á las 4, en la misma propiedad. Mide 9 v x 15 y consta de sala y escritorio al frente con balcones y celosías de cedro, 2 dormitorios, baño, cocina con económica é instalación para agua caliente, pieza de servicio en altos y dependencias. Frente imitación piedra, zaguán con mayólicas, cielorrasos de yeso, pisos de pino tea y mosaicos, carpintería de cedro. Está desocupada. Visítese á toda hora. Seña 8 o|o. Comisión 2 o|o. Informes, B. Mitre 463.—PIETRANERA RISSO PATRON y Cía. d3

*UNA MANZANA EN FLO*resta. En 38 lotes y en 36 mensualidades. A 1 cuadra justa de 50 varas de la gran avenida Rivadavia, adoquinada y con doble vía de eléctricos. Es la manzana comprendida dentro de las calles Basualdo, Araujo, Patrón y Acassuso. En la situación preferida, al Oeste de la ciudad, para la edificación de casas de familia. Allí se está formando todo un barrio nuevo de preciosas viviendas, estilo inglés, con jardines y frutales que harán de ese paraje uno de los mejores para la habitación permanente. Como se sabe el servicio de eléctricos de la avenida Rivadavia está perfectamente atendido y esta ventaja que acorta distancias, se acentuará aún más en cuanto terminen las obras del subterráneo. Venta sin base. Con el único propósito de liquidar. En 36 mensualidades, sin interés.

EL DOMINGO 17 de Diciembre á las 4, en los mismos terrenos. Son lotes de 200 á 496 v. c. Se venderán dando opción amplia. Condiciones de la venta: 3 mensualidades en el acto del remate y 3 más dentro de los 20 días al retirar la libreta en nuestra casa las mensualidades restantes, á contar desde el mes de Febrero, se pagarán del 1o. al 10 en el Banco Alemán Transatlántico. Comisión 2 o|o. Posesión inmediata. Títulos perfectos inmediatos y definitivos por la escribanía del señor Pedro Oxoby, San Martín 195. Todo el que quiera ubicarse bien, debe visitar estos terrenos y concurrir al remate. Más datos y planos á nuestra casa 463 San Martín 463. —PIETRANERA RISSO PATRON y Cía. d3

EN BELGRANO—TERRENO á plazos. Estoco entre Cabildo y 3 de Febrero. En la más saliente situación de ese codiciado barrio, que se distingue por el gran número de edificios valiosos terminados y en construcción. Al lado del bulevar Cabildo que es una de las arterias principales de la capital. Base pesos 25 v. c. en una hipoteca de $ 9.289.73 que tomará el comprador á su cargo y que se paga dividida en 3 partes iguales el 23 de Enero de 1912 é igual fecha de 1913 y 1914, con 7 o|o de interés anual, pagadero éste por trimestres anticipados. El excedente al contado.

EL DOMINGO 10 de Diciembre á las 5, en el mismo terreno. Mide 12 v. x 31.10. Para una elegante casa de familia de una sola planta, lo mismo que para un chalet ó petit hotel, es indicadísimo. Título perfecto. Seña 8 o|o. Comisión 2 o|o. Informes, B. Mitre 463.—PIETRANERA RISSO PATRON y Cía. d3

*4 CASAS EN VILLA DEVO*to y 2 terrenos. Calle José Cubas Nos. 4451|61|67 y 71 entre Marcos Paz y Segurola. Un terreno lindando con la casa No. 4451 y otro calle Marcos Paz entre José Cubas y Vallejos, frente al Sud. A 8 cuadras del tranvía 86 y á 6 de la estación del ferrocarril. Villa Devoto, cuenta con todos los adelantos propios de las situaciones preferidas. Su edificación es compacta y numerosa la población que allí tiene su residencia permanente. Por eso progresa de una manera extraordinaria y la propiedad se valoriza día por día. Base de las casas pesos 4.000 cada una. Los terrenos sin base. Venta resuelta. Para dividir un condominio.

EL DOMINGO 10 de Diciembre á las 5, en las mismas propiedades. Mide cada casa 10 v. x 47.51 y constan de 2 piezas, cocina, galería y demás comodidades. En cal. Cielorrasos de yeso, pisos de tea y mosaicos, celosías, buena carpintería, semisurgente con bomba. Los terrenos miden respectivamente 10 v. x 47.51 y 10 v. x 27.18. Es un negocio pequeño pero bueno. Recomendamos la visita que puede hacerse en todo momento. Título perfecto. Seña 8 o|o. Comisión 2 o|o. Informes y planos, Bmé. Mitre 463.—PIETRANERA RISSO PATRON y Cía. d3

2 ESPLENDIDAS CASAS en pleno barrio aristocrático. Con cédulas. Recién concluidas. Estoco 1851 y 1861 entre 11 de Septiembre y Arribeños, es decir, en el punto más codiciado de Belgrano, centro de valiosas y elegantes construcciones modernas, la mayor parte ocupadas por sus propietarios. Base única y definitiva $ 20.000 y 22.000, respectivamente con 14 y 15.000 cédulas argentinas.

EL DOMINGO 10 de Diciembre á las 5 1|2, en las mismas propiedades. Miden 10 varas por 35 y 10vx36 y consta cada casa de frente imitación piedra con balcones y celosías. Vestíbulo, sala, escritorio, 2 dormitorios, comedor, baño revestido, con bañadera, lavatorio y bidet y claraboya de cristales, cocina con azulejos, 1 pieza y 2 más en altos, terraza con balaustrada. Cielorrasos de yeso, pisos de tea y mosaicos, celosías y carpintería general de cedro, gas, aguas corrientes é instalación eléctrica embutida. Precioso jardín al frente con gruta y arriate de material, imitación madera, y jardín al fondo. Son casas de primer orden por lo esmerado de su construcción, por lo bien distribuidas y por la posición que ocupan. Llave en mano. Visítense á toda hora. Título perfecto. Escrituras por la oficina del señor Luis S. Allaga. Seña 8 o|o. Comisión 2 o|o. Más datos á nuestra casa, Bmé. Mitre 463.—PIETRANERA RISSO PATRON y Cía. d3

CHALET EN QUILMES. Pringles 735, entre Garibaldi y Humberto I. A 3 cuadras de la Av. Rivadavia, con tranvía, á 4 de la plaza é iglesia y á 10 de la Estación. En situación importante dentro del progresista pueblo que está á pocos minutos de la capital con la que se comunica por numeroso servicio de trenes y de tranvías eléctricos. Quilmes tiene indiscutibles ventajas para vivir todo el año, lo mismo que para la estación veraniega. Su hermosa playa es visitada todos los años por gran número de familias. Base definitiva pesos 16.000.

EL DOMINGO 10 de Diciembre á las 4, en la misma propiedad. Mide 24 v. 73 x 50 y consta de sala con rica estufa y espejo, comedor, 3 dormitorios, galería, baño interior completo, cuarto para baño de vapor, despensa, cocina, carbonera, pieza para servicio y dependencias. Cielorrasos de yeso, pisos de pino tea y mosaicos extranjeros, celosías metálicas. En cuerpo separado cochera, caballeriza de material y fierro y 2 piezas, una con balcón y marquesina. Amplio jardín al frente y al fondo. Frutales, luz eléctrica y cañería para agua corriente en toda la casa. Es edificio de primera clase, lleno de comodidades. Visítese á cualquier hora. Título perfecto. Seña 8 o|o. Comisión 2 o|o. Informes, Bmé. Mitre 463.—PIETRANERA RISSO PATRON y Cía. d3

Santiago Paletta y Cia.

Independencia 3564

*EN FLORES — CASA PER*gamino y Junta, 2 piezas, cocina, servicios y comodidades, verdadera ocasión aunque sea por su base, que lo es de pesos 3.500.

EL DOMINGO 3 de Diciembre á las 3 p. m. (Ad corpus). v3

*EN PARQUE DE LOS PA*tricios.—Casa Ambato 386, 2 amplias piezas, cocina, servicio y demás ,con orden terminante de liquidar. Base, 2.500 pesos (ad corpus).

El DOMINGO 3 de Diciembre á las 3 p. m. sobre la misma. v3

*CASA — SALI 716, PROXI*ma á la avenida Sáenz. Estación T. Angosta y tranvía 47, orden expresa para liquidar. Base, $ 2.000.

El DOMINGO 3 de Diciembre á las 4 p. m. sobre la misma. v3

PROXIMA A LA AVENIDA Rivadavia y estación Caballito, M. de Andes 812. Casa chiche, 5 habitaciones, cielos rasos de yeso, mosaicos, agua semisurgente, frutales y comodidades (flamante), lista para habitar. Base, 7.500 pesos, por ausentarse su dueño se liquida.

EL DOMINGO 3 de Diciembre á las 5 p. m. v3

EN FLORES — TERRENO esquina, Pergamino y Junta, especiales dimensiones 12.50 por 15 á mensualidades, sin base.

EL DOMINGO 3 de Diciembre á las 3.30 p. m. v3

*TERRENO — CARACAS EN*tre San Blas y Camarones 9 por 53, como regalo de fin de año. Base resuelta pesos 3 v. c.

EL DOMINGO 3 de Diciembre á las 6 p. m.—En nuestras ventas exigiremos el 8 o|o de seña y 2 o|o de nuestra comisión. No falten pichincheros. Más datos, Independencia 3564. v3

V. Virginillo

AVENIDA SAN MARTIN, A un paso y Baigorria y Zamudio, precioso terreno y una esquina en 48 mensualidades, á una cuadra del tranvía 86. Paraje altísimo, muy notable, en su progreso como para comerciantes ó industriales.

EL DOMINGO 3 de Diciembre, á las 5 de la tarde. Base, $ 8 vara cuadrada. d1

AVENIDA SAN MARTIN, A dos cuadras al Norte, Palique y Añasco, precioso terreno de 10 por 39 varas, con mensualidades. Base, $ 5 vara cuadrada.

EL DOMINGO 3 de Diciembre, á las 3 de la tarde. Informes, San Martín 23 ó Giribone núm. 9.—V. Virginillo. d1

Adolfo Calvete

HOY

A las 3.30

¡EN OLIVOS! CON 10.000 cédulas y otras facilidades. Sobre la estación Borges. Espléndido chalet.

EL DOMINGO 3 de Diciembre, á las 3.30 de la tarde, remataré este precioso chalet situado en la calle Jujuy casi esquina Flora, frente mismo á la plaza, á una cuadra de la iglesia y del ferrocarril. Edificio se compone: de comedor, antecomedor, hall, pieza de servicio y cocina en la planta baja y 3 espléndidos dormitorios, lindo cuarto de baño y terraza en los altos; cielos rasos de yeso, carpintería de lujo, mosaicos, jardín, luz eléctrica, etc. Base definitiva, $ 15.000, facilidades de pago: 10.000 cédulas y saldo mitad al contado y mitad á 6 meses de plazo con pagaré hipotecario y 7 por ciento de interés anual. Llave en mano. Las llaves se encuentran en la obra, en los fondos. Títulos perfectos. Exigiré 8 o|o á cuenta de precio y 2 por ciento de comisión. Otros informes, Cangallo 412 ó Sucre 2347.—Adolfo Calvete. n25

HOY

A las 5 p. m.

*CON FACILIDADES DE pa*go! En Belgrano. Casa moderna, recién construida, á todo costo. A 1|2 cuadra del eléctrico y del bulevar Cramer.

EL DOMINGO 3 de Diciembre á las 5 p. m. Remataré sobre la misma, esta casa situada en el paraje más alto de Belgrano, calle Quesada No. 2990 entre Cramer con eléctrico y Conesa. Edificio consta de 5 habitaciones, baño y cocina con azulejos, pileta lavar, carpintería de cedro, cielorrasos yeso, persianas, corredores mosaicos, w. c., verja y jardín al frente, vereda mosaico, etc. El terreno mide 10 vs. de frente al NO y 60 vs. 98 de fondo en un costado y 60 vs. 85 en el otro. Sin base. Venta decidida. La casa reconoce una hipoteca de 7.000 pesos al 8 o|o por un año renovable á varios más. Títulos perfectos. Exigiré 8 o|o á cuenta de precio y 2 o|o de comisión. Otros informes á mis escritorios, Cangallo 442 y Sucre 2347.—Adolfo Calvete. n26

3ra. PARTE AL CONTADO Y SALDO A 6 Y 12 MESES

*LO MAS LINDO DE BEL*grano! Entre palacios y á un paso de las pintorescas barrancas de esta aristocrática parroquia, 4 soberbios lotes. Con opción. Rodeados por los palacios del Ingeniero Pagnart, Hersten, doctor Rawson, Nellen, Scheber, Luro, Del Cerro, Ingeniero Abella, Justina R. de Alvear, Scholz y edificios en construcción de gran valor.

EL VIERNES 8 de Diciembre (fiesta) á las 5 p. m. Remataré 4 lotes de terreno situados en calle O'Higgins entre Pino y Loreto entre edificios, que miden 10 vs. de frente por 50 vs. de fondo. Sin base y orden terminante de vender. Barrio con luz eléctrica, gas, aguas corrientes y adoquinado pago. Títulos perfectos. Exigiré 8 o|o á cuenta de precio y 2 o|o de comisión. Otros informes á mis escritorios, Cangallo 442 y Sucre 2347.—Adolfo Calvete. n26

*LA LIBRERIA DE DON JO*seph Escary. Mejor que judicial, por cesación de negocio, remataré 3.000 lotes grandes y chicos ó sean todas las existencias é instalaciones de esta conocida librería, situada en calle Victoria 610, consistente en obras de: derecho, medicina, ingeniería, religión, literatura, arte, industria, novelas, cocina, escuela, etc., etc., en francés, inglés, español, italiano, etc. El remate se efectuará

LOS DIAS LUNES 4, MIERCOLES 6, JUEVES 7 Y LUNES 11 de Diciembre á días siguientes hasta concluir á las 8 de la noche. Pídanse catálogos en mis escritorios, Cangallo 442. Comisión 10 o|o á cargo del comprador.—Adolfo Calvete. vlld

RODOLFO COLLET

HOY HOY

La quinta del doctor Canevaro

EN ADROGUÉ

A 2 cuadras de la estación Mármol

DIVIDIDA EN LOTES - EN 60 MENSUALIDADES

HOY DOMINGO 3 DE DICIEMBRE A LAS 3 P.M.

Tren gratis á las 2.15 p. m.

Planos y datos San Martín 142.

RODOLFO COLLET.

LA QUINTA DEL DOCTOR Canevaro en Adrogué, á 2 cuadras al Norte de la estación Mármol. Dividida en lotes; con árboles frutales, viñas, eucaliptus, plantas finas, etc. En el punto más culminante de ese precioso pueblo, y sobre la parte donde se extiende hoy la edificación por ser los terrenos más altos, saludables y especialmente indicados para la ubicación de chalets y casas quintas. Además, de lo hermoso y saludable del paraje, se cuenta con la proximidad de la capital federal y con un servicio especial de trenes que hacen su recorrido en 30 minutos. Son, pues, los terrenos más indicados, por reunir todas las conveniencias requeridas para vivir todo el año con los recursos de los grandes centros de población. Venta sin base en 60 mensualidades, sin interés. Unico desembolso 3 mensualidades en el acto del remate y 2 o|o de comisión y otras 3 mensualidades al retirar la libreta. Se darán títulos definitivos en seguida, por ante el escribano señor Enrique Resta, Avenida de Mayo 634. Las demás mensualidades se abonarán en el Banco del Comercio, 25 de Mayo esq. Cangallo, del 1 al 10 de cada mes. El remate tendrá lugar sobre los mismos terrenos.

EL DOMINGO 3 de Diciembre, á las 3 p. m. Tren gratis de Constitución á las 2.15 p. m. Planos y pasajes, San Martín 142.—Rodolfo Collet. n15

*EN BELGRANO — LA UL*tima manzanita en el barrio de los palacios á largos plazos. Con frente á las calles Freyre, Zapiola, El Cano y Los Incas. 23 lotes de dimensiones ideales. A 3 cuadras de la estación Belgrano (Oeste), F. C. C. A.; á 2 cuadras de la avenida Pampa y á 1 cuadra de los tranvías 88 y 97. Terrenos altísimos, rodeados de preciosos edificios, entre los que se encuentran los de los señores Diehl, Suárez, Anchorena, Kadde, Morell, Boyd, Cabrera, Ochoa, Thomas y muchos otros en construcción. Venta forzosa por división de un condominio entre mayores de edad. Sin base. En las siguientes condiciones de pago: 8 o|o al firmar el boleto, 17 o|o al escriturar, 25 o|o á 6 meses, 25 o|o á 12 meses y 25 o|o á diez y ocho meses de plazo con pagarés hipotecarios y 7 1|2 o|o de interés anual por semestres anticipados. El remate tendrá lugar sobre los mismos terrenos.

EL DOMINGO 10 de Diciembre á las 4 p. m. Títulos perfectos; los terrenos se entregarán medidos y amojonados sus linderos municipales. Las escrituras serán otorgadas por el escribano señor Guillermo García Díaz, Maipú 91. Comisión 2 o|o. Planos y datos, San Martín 142.—Rodolfo Collet.

JUDICIAL—AL LADO DE las avenidas San Martín y Bella Vista y á una cuadra de la estación del tranvía. Nueve lindísimos lotes de terreno entrando de una esquina; calles Seguí y Maturín, frentes Norte y Oeste rodeados de edificación y con tranvías para todas direcciones. Por orden del señor Juez de lo civil doctor Arturo Seeber, á cargo interinamente del Juzgado del ex juez doctor Ponce y Gómez secretaría del doctor Modestino Pizarro, en los autos sucesorios de don Miguel Etchevarne. Base, las 2 terceras partes de la tasación, ó sean $ 13,33 m|n, para la esquina y $ 10.66 m|n para los demás lotes, por metro cuadrado. El remate tendrá lugar sobre los mismos terrenos.

EL DOMINGO 10 de Diciembre, á las 2 1|2 p. m. Las escrituras serán otorgadas por los escribanos señores Ricardo Martín y Abel Valenzuela, calle Bartolomé Mitre 519. Seña, 8 por ciento. Comisión, 2 por ciento. Más datos, San Martín 142.—Rodolfo Collet.

Williams & Giménez

HOY

EN PUEBLO

GARÍN

Ultimo remate de liquidación

67 QUINTAS

Base: 20 cts. la vara cuadrada

y 120 SOLARES

BASE: $ 4 POR MES

Rodeando la plaza, la estación y la iglesia

EL TREN GRATIS SALE A LA 1 p. m. de la Estación Retiro (vieja) de Belgrano 1.10, San Isidro 1.30 y de Victoria 1.35 p. m.

NOTA: En caso de lluvia el remate se efectuará en el anden de la Estación Garin.

Boletos en el andén.

Williams & Giménez.

Williams & Giménez

Jorge N. Williams—Rodolfo B. Giménez

El Pueblo Garin

(F. C. C. A.)

5° REMATE LIQUIDACION

de los terrenos del Dr. Mansone.

La primera estación pasando

VICTORIA

A 40 minutos de la Capital, con 14 trenes diarios.

67 QUINTAS

Base 20 centavos v. c.

120 LOTES

Base 4 $ la mensualidad

v3dic.

La mejor tierra de los alrededores de la capital, con aguas riquísimas. Pueblo de inmenso porvenir por su ubicación estratégica, por la calidad de la tierra inmejorable para toda clase de cultivos. Para jardineros y horticultores no hay mejor. Para especuladores es un gran negocio. Para quintas de recreo es incomparable por lo pintoresco del paisaje. Todas las quintas dan frente á calles. La venta se hará con toda liberalidad, dando opción á cualquier cantidad de lotes y quintas, pues se trata de una verdadera liquidación. Los alambrados interiores, bretes, molinos, tanques, etc., no entran en la venta. Títulos perfectos. Posesión inmediata. Las escrituras serán otorgadas por los escribanos señores Alfredo Boggio y Jacinto A. Maibrán, en San Isidro, y Felipe Ibáñez en la capital, de las quintas antes del 31 de Enero de 1912 y de los solares una vez abonadas 10 mensualidades. Bases de venta: Las quintas 20 centavos la vara cuadrada. Los solares, 4 pesos la mensualidad. Formas de pago: Las quintas: 10 o|o al firmar el boleto, 15 o|o al escriturar antes del 31 de Enero de 1912; 75 o|o en 5 cuotas semestrales con pagarés hipotecarios y 7 o|o de interés anual. Los solares, en 80 mensualidades sin interés, de las cuales se abonarán 3 en el acto del remate y 3 al recibir la libreta ó título provisional. Las mensualidades restantes se pagarán del 1 al 10 de cada mes en el Banco Popular Argentino. Los compradores de solares que paguen su importe al contado tendrán un 15 o|o de descuento.

EL DOMINGO 3 de Diciembre á las 2.30 p. m. Sobre los mismos terrenos y en caso de lluvia sobre el andén de la estación. Seña 8 o|o. Comisión 2 o|o. Tren expreso gratis de la estación Retiro (vieja) á la 1 p. m. con paradas en Belgrano á la 1.12, San Isidro 1.30 y Victoria á la 1.35 p. m. El remate empezará media hora después de la llegada del expreso para dar lugar á que visiten los terrenos. Informes, planos y boletos á nuestra casa, Sarmiento 462 ó en el andén del Retiro á la salida del expreso.—Williams y Giménez. n17

WILLIAMS y GIMENEZ

EN MORON

LA LOMA VERDE

EN 80 MENSUALIDADES

BASE 3 $ al mes

100 LOTES

Tren expreso gratis del 11 Septiembre

EN MORON. — LA LOMA Verde.—100 lotes en 80 mensualidades, sin interés y base de 3 $ cada lote por mes, con opción. La venta de estos lotes tendrá lugar en los mismos terrenos.

EL DOMINGO 10 de Diciembre, á las 3 de la tarde. Un tren especial gratis, saldrá de la estación Once de Septiembre, á las 2.30 de la tarde, parando frente á estos terrenos, en la casilla de camineros número 69, donde se levantará la nueva estación intermedia entre Morón é Itusaingó. Terrenos altísimos, de perfecta nivelación, frente á los caminos generales á Puente Márquez y Tiro Federal y lindando con las quintas de Ayerza, Lértora, Justo, del Valle, Canale, Despiats, Ferrand, etc. Visiten estos terrenos para convencerse que es la mejor fracción, la más pintoresca y de mayor porvenir, y que los trenes eléctricos y subterráneos la favorecerán conduciendo desde Loma Verde hasta plaza de Mayo con trenes continuos, en sólo 17 minutos. Títulos garantidos perfectos, con escrituras por el señor Agustín Acosta. Posesión inmediata. Seña, 3 mensualidades y 3 más al recibir el título provisional. Comisión, 2 por ciento. Las mensualidades se pagarán en el Banco de Galicia. Planos y boletos, á nuestra casa, Sarmiento 462.—Williams y Giménez. n26

JUDICIAL — CALLE DIAMANTE No. 758, entre la Avenida Patricios y la calle Hernandarias. Terreno de 8.66 metros de frente por 43.30 metros de fondo. Edificio con sala y zaguán de material al frente; en el costado Oeste dos piezas de madera con techos de cinc, cocina, pileta, etc., en el costado E. dos cocinitas de cinc, cloacas domiciliarias, etc. Tasación, pesos 16.149.40 c|l. Base de venta, las dos terceras partes ó sean pesos 10.766.27 c|l.

EL DOMINGO 3 de Diciembre, á las 4 señor juez doctor Beltrán, en los autos testamentarios de don José Schenone, María Siri de Schenone y Salvador Schenone. A cuenta de precio 8 por ciento. Comisión 2 por ciento. Más datos, secretaría del doctor José M. Gutiérrez, ó en nuestra casa, Sarmiento 462, (antes Cuyo).—Williams y Giménez n29

Luis S. Casanovas y Cia.

*EN EL CABALLITO — PRE*ciosa esquina, calle Monte Dinero y Paysandú (adoquinada), superficie 330 v|c., á una cuadra de la Avenida San Martín, con doble línea de tranvía eléctrica números 86 y 94. Base $ 12 v. c.

EL DOMINGO 10 de Diciembre, á las 3 p. m. 1p

GODOY CRUZ Y Muñecas, casa barata, á dos cuadras de Triunvirato, terreno de 8.50 v. c., consta de cuatro habitaciones de material con cal, tirantes de hierro, cocina, w. c., galería, pisos tea, mosaicos, cielos rasos yeso. Base $ 9.000.

EL DOMINGO 17 de Diciembre, á las 4 p. m. 1p

AVENIDA FLORES, CASA barata, á dos cuadras de la estación Luis M. Saavedra, F. C. R. Terreno 500 v. c.; consta de 2 habitaciones, comedor, cocina y w. c., pozo con bomba, semisurgente. Base $ 5.000.

EL DOMINGO 17 de Diciembre, á las 4.30 p. m., En nuestras ventas exigiremos el 8 o|o de seña y el 2 o|o de nuestra comisión. Datos é informes, á nuestros escritorios, Sarmiento 338 y Crámer 2359.—Luis S. Casanovas y Cia. 1p

---

"LA BASKONIA"

HOY HOY

EN LANUS — 2 LOTES DE terreno, situados en el centro de Villa Toscano, á 1 1|3 cuadras del tranvía á vapor próximo á electrificarse, hoy en combinación con el tranvía del puerto de esta capital y rodeados de edificación compacta, venderemos en remate público y sin base.

EL DOMINGO 3 de Diciembre, á las 2 p. m.

*EN ADROGUE — 4.000 VA*ras en 2 lotes, rodeados de quintas y próximos á la estación Mármol, sobre las calles Comodoro Ramírez, entre las de Pueyrredón y 9 de Julio, ó sea en el punto más alto de Adrogué, remataremos sin base.

EL DOMINGO 3 de Diciembre, á las 4 p. m. 1p

*EN MARMOL — POR MEN*sualidades. 1 lote de 10 por 61.77 varas, á 2 cuadras de la estación y 1 del tranvía del pueblo, lindando con los depósitos de los señores Moore y Tudor, excepcional ubicación, remataremos sin base.

EL DOMINGO 3 de Diciembre, á las 5 p. m. De todas estas ventas exigiremos el 2 por ciento como seña y el 2 por ciento de nuestra comisión. Más datos á nuestra oficina, Florida 65. "La Baskonia". 1p

---

Costa y Figueroa

*EN VILLA DEVOTO — SO*bre la estación y tranvía 86 á plaza Mayo. Lindísima propiedad que puede servir para negocio, habitación ó renta, calle Lacar 3895 esquina Bahía Blanca. Mide 9.50 por 50 varas. Base, pesos 8.500 á 1 ó 2 años de plazo y el excedente al contado.

EL DOMINGO 3 de Diciembre, á las 4.30 de la tarde, sobre la misma. De construcción sólida y moderna. Edificio compuesto de amplio salón esquina, dos espaciosas habitaciones, id de madera, cocina, etc., galería mosaico, pisos tea, cielos rasos de yeso, molino, gallinero, elegante jardín, frutales escogidos. Ubicación á media cuadra del tranvía y frente á la estación dentro de lo más importante y pintoresco de la villa. Puede visitarse. Títulos perfectos. Seña, 8 por ciento. Comisión, 3 por ciento. Datos, Bolívar 292.—Costa y Figueroa. v3d

*CASA DE FAMILIA VILLA*rroel 1255. Base, $ 8.000.

EL VIERNES 8 (fiesta), á las 5 p. m. 3 piezas, comedor cuadrando el patio, mide 10x33. Puede visitarse. Datos, Bolívar 292 y Triunvirato 1317.—Costa y Figueroa. v4

DE RENTA E INDUSTRIA, Villarroel 1230, Base, $ 9.000.

EL VIERNES 8 (fiesta), á las 4.30 p. m. Mide 10x31. Ad corpus. 4 piezas, una chica, galpón, etc. Mitad al contado, resto á 1, 2 y 3 años, interés 7 o|o. Datos, Bolívar 292 y Triunvirato 1317.—Costa y Figueroa. v4

*DE DEPARTAMENTOS. BA*se 10.000 pesos al contado, excedente á plazos.

EL VIERNES 8 (fiesta). á las 4 p. m. Consta en forma de 2 departamentos de 2 piezas con cocina y w. c. cada una, pisos tea. Datos, Bolívar 292 y Triunvirato 1317.—Costa y Figueroa. v4

CASA DE NEGOCIO. BASE 15.000 pesos. Mitad al contado y mitad á un año de plazo.

EL VIERNES 8 (fiesta), á las 3.30 p. m. Darwin 250, 256. Datos, Bolívar 292 y Triunvirato 1317.—Costa y Figueroa. v4

EN BERAZATEGUI. CASA-quinta y terrenos, frente á la sociedad italiana y sobre la estación F. C. S., con línea del circuito y gran número de trenes á Constitución diarios.

EL DOMINGO 10 de Diciembre, á las 4 p. m., sobre los mismos. Mide su terreno 17x50 varas. Consta la casa, de material, de 4 habitaciones, 3 chicas, plantas finas, frutales y forestales. Base, 7.500 pesos. A plazos, 25 por ciento al contado, resto á 1, 2 y 3 años, interés 6 por ciento. Títulos perfectos. Seña 8 por ciento. Comisión 2 por ciento. Más datos y planos á nuestras oficinas, Bolívar 292.—Costa y Figueroa. v4

EN VILLA URQUIZA. LA esquina Miller y Quesada. Casa y terreno esquina, sin edificar. Mide 14x30 varas. Mejor que judicial, por ser venta forzosa, sin base alguna.

EL DOMINGO 17 de Diciembre, á las 5 p. m., sobre la misma. Datos, Bolívar 292 y Juramento 4237. V. Urquiza.—Costa y Figueroa. v4

Angel Atias

*HOY, DOMINGO 3 DE DI*ciembre á las 3 p. m. rematará la regia propiedad Federico Lacroze 3275 (con doble línea de tranvías y empedrado) casa compuesta de sala, vestíbulo, comedor, 4 dormitorios, 2 piezas de servicio, dos patios, 3 zaguanes, uno con entrada independiente, instalaciones de gas y luz eléctrica, casa especial para renta ó doctor. Condiciones de venta: Base 35.000 $ incluídos 16.000 $, en cédulas serie H, todo el excedente de 16.000 al contado. Seña 8 o|o. Comisión 2 por ciento. 1p

---

Gino Cappagli y Cia.

HOY

En BANFIELD

A plazos. El terreno más lindo de todos los suburbios. Ubicación y dimensiones ideales. Rodeado de ricas mansiones y lujosos jardines. Con acera, adoquinado pago, doble vía de tranvías eléctricos á plaza de Mayo, aguas corrientes, gas, luz eléctrica en su frente A sólo 3 cuadras de la estación, Avenida L. N. Alem 1093, 15 vs. de frente por 31 de fondo, ó sean 465 varas cuadradas. Base, $ 14 la vara cuadrada. 1|3 parte al contado y 1|3 á 1 y 2 años de plazo, con el 7 o|o de interés y garantía hipotecaria. Remataremos sobre el mismo terreno, HOY DOMINGO 3 de Diciembre, A LAS ½ P. M. Títulos perfectos. Seña, 8 o|o. Comisión, 2 por ciento. Más datos, Esmeralda 449. 1p

---

A. López y Cia.

A. DE MAYO 676

Base $90.000

¡A PLAZO!

*RODRIGUEZ PEÑA Y POSA*das.—La soberbia esquina que mira al SE., compuesta el terreno de 16 varas de frente á Rodríguez Peña por 37.33 varas sobre Posadas. Contrafrente 14v44 cents. Superficie cuadrada 595v16 cents. Edificios de bajos parte antigua y parte moderno. Venta ad corpus. Creemos que está completamente demás llamar la atención de los señores interesados sobre la brillante ubicación de la finca. Allí se vive en plena aristocracia y hace poco tiempo se han vendido terrenos al precio de 380 á 500 pesos la vara cuadrada. Como es del dominio público en esos parajes sólo se levanta el palacete del rico que busca el Norte, límite Callao, porque es el centro que no disputa todos los días lo más culto de la sociedad porteña. Las dimensiones son ideales.

EL DOMINGO 3 de Diciembre, á las 5 de la tarde (sobre la misma propiedad). Base, $ 90.000 m|n. Mitad á dos años de plazo. Interés 7 por ciento anual. Títulos perfectos. Se aceptan ofertas particularmente. Seña 8 o|o. Comisión 2 o|o. Más informes, Avenida de Mayo 676.—A. López y Cia. n30

EN LA BOCA — SOBRE EL puerto. La esquina de las calles Gaboto y Colorado, que mira al Noroeste, con una casilla de madera. Base 13.000 pesos, de los cuales 10.000 pesos podrán abonarse á un año de plazo con el interés del 8 por ciento anual. El terreno mide 13.54 varas de frente al Oeste, 24.20 varas en el costado Norte, 23.50 varas en el costado Sur y 17.69 varas en su contrafrente al Este. Adoquinado pago en ambos frentes. Venta ad corpus. Títulos perfectos. Rogamos á los señores interesados no olviden que se trata de una esquina situada á una cuadra del puerto (dársena Sur) y á un paso de Necochea y Almirante Brown, donde cada cinco minutos pasan los tranvías para el centro de la ciudad. El barrio de que se trata se ha transformado completamente, habiéndose levantado allí en estos últimos meses costosos edificios de varios pisos que han dado á los terrenos una crecida valorización.

EL DOMINGO 3 de Diciembre á las 4 de la tarde, sobre la misma propiedad. Seña 8 por ciento. Comisión 2 por ciento. Más informes, Olavarría 896, Boca é Avenida de Mayo 676.—A. López y Cia. n30

Bardier & Sisterna

Socios: Juan M. Bardier, Rodolfo J. Sisterna; ex jefes de la sección venta particular é hipotecas y de la sucursal Belgrano, de la casa Bacigalupi y Ruiz y Gregorio Bardier. Oficinas: Rivadavia 717. U. T. 923, Avenida. v6d

HOY

EN VILLA DEL PARQUE— Notable esquina próxima á la vía y á la estación, Avenida Nazca y Baigorria. Mide 18.24 por 29.20 varas. Superficie, 601 v. c. Sin base, con mensualidades á pagar. Paraje apropiado para alegres viviendas, es alto y sumamente poblado de buena edificación. Por la Avenida Nazca está proyectado el tranvía que unirá á Flores con Villa Devoto. Títulos perfectos. Más datos, Rivadavia 717.—Bardier y Sisterna.

EL DOMINGO 3 de Dbre. á las 2. n28

HOY

EN EL CABALLITO, CASA barata sobre las Avenidas Gaona y Chubut con dobles líneas de eléctricos, Calle Franklin 782, entre Miñay (adoquinada) y Parral. Mide 10 por 36 varas. Base, $ 5.500. Mitad á un año de plazo, interés 7 por ciento. Consta de comedor y 5 habitaciones de material, una de madera, cocina y w. c., galería, pisos de tea, mosaicos, cercos de pared, agua semisurgente á bomba, etc. Dista 6 cuadras al Norte de la Av. Rivadavia y 2 del Parque del Centenario. Títulos perfectos. Más datos, Rivadavia 717. —Bardier y Sisterna.

EL DOMINGO 3 de Dbre. á las 2. n28

HOY

EN VILLA DEVOTO — LOS terrenos más centrales, á dos años de plazo, sin interés, calle Lacar esquina Esperanza, en 4 lotes de 10 á 16 varas de frente por 19 á 29 varas de fondo. Venta sin base, abonándose 20 por ciento al contado y el resto en cuotas trimestrales á 3, 6, 9, 12, 15, 18, 21 y 24 meses de plazo, sin interés. Ubicación llena de atractivos, sobre la estación, al lado del tranvía eléctrico á plaza de Mayo, inmediata á la plaza principal y entre los grandes chalets de los más caracterizados vecinos de esa elegante localidad. Títulos perfectos, escrituras inmediatas por ante el escribano señor Calvifio. Planos y más datos, Rivadavia 717. —Bardier y Sisterna.

EL DGO. 3 de Dbre., á las 2.30. n28

HOY

*FLAMANTE, en MENSUALI*dades. Sobre la estación Villa Devoto y rodeada de palacios. Preciosa casa de familia, en lo más moderno de esa floreciente localidad. Calle Navarro entre Mercedes y Gualeguaychú, mide 12x48.07 varas. Base, pesos 10.000 que reconoce en hipoteca al Banco del Hogar Argentino y que se paga en cuotas mensuales de $ 86.67, en las condiciones en que esta institución hace sus contratos. Vistoso edificio compuesto de sala, escritorio, 3 dormitorios, comedor que cuadra los patios, baño interior, despensa, cocina y pieza en alto y w. c., de servicio; galería, cielos rasos de yeso, celosías de cedro, pisos de tea, patios mosaico, gas, agua semisurgente, etc. Linda con el edificio que se levanta para la escuela del Estado y además con tres hermosos chalets en construcción. Está á un paso del andén y del tranvía núm. 86 á plaza de Mayo. Títulos perfectos. Más datos, Rivadavia 717.—Bardier y Sisterna.

EL DGO. 3 de Dicbre., á las 4.30. n28

EN LOMAS DE ZAMORA — Bonita y cómoda propiedad á 20 varas de la avenida Alem, con tranvías á plaza de Mayo, calle Rivera 174. Mide 16 por 40 varas. Base 9.500 pesos. 1|3 parte al contado, 1|3 á un año y 1|3 á dos, interés 7 por ciento.. Consta de sala, 3 amplias habitaciones, baño con instalaciones, espaciosa cocina con económica y pileta, galería, pisos de tea, cielos rasos yeso, jardín, fondo con frutales, luz eléctrica, aguas corrientes, etc. Dista 3 cuadras de la avenida Laprida y de la estación y la rodean los chalets y quintas de Lucena, Soncini Videla, Torres, Pitaluga y otros. Está deshabitada. Visítese. Más datos, Rivadavia 717.—Bardier y Sisterna.

EL DOMINGO 10 de Diciembre á las 3. v4

*PARA CHALETS — EN LO*mas de Zamora, 3 preciosos terrenos en la aristocrática avenida Alem, adoquinada y con tranvías eléctricos desde Temperley á plaza de Mayo. Entre Bulnes y Rivera, á 3 cuadras de la avenida Laprida ó igual distancia de la estación. Miden 12.50 por 36 varas cada uno. Sin base. 1|2 parte al contado, 1|3 á un año y 1|3 á dos, interés 7 o|o. Están cercados de alambre tejido, tienen vereda y adoquinado pago. Ubicación muy solicitada, barrio de selectas construcciones. Planos y datos, Rivadavia 717.—Bardier y Sisterna.

EL DOMINGO 10 de Diciembre á las 3. v4

EN TALLERES — F. C. S. A plazos, sin interés, 2 lindos terrenos próximos á la estación, á una cuadra del tranvía local y en el centro de lo más grande de la edificación moderna, que rodea á los colosales talleres de esa próspera villa. Están situados, calle Ing. Brian entre Londres y Buenos Aires y calle de los Operarios, entre Buenos Aires y Berlín. Miden 10x45 á 52 varas de fondo. Base definitiva, $ 1.80 v. c., pagadero 1|3 parte al contado, 1|3 á doce meses y 1|3 á diez y ocho meses, de plazo, sin interés. A los que se reservan á la sepa de buenos negocios, les recordamos que aquella es una localidad de vida propia y gran porvenir. Títulos perfectos. Planos y datos, Rivadavia 717.—Bardier y Sisterna.

EL DGO. 10 de Diciembre, á las 4 1|2. v4

AVDA. GAONA ESQ. NAZCA Notable esquina central en Flores. Mide 26x24 varas. Superficie 533.26 varas c., medidas suficientes para el edificio de renta que reclama esa importante situación. Sin base, con orden terminante de vender. Las Avenidas Gaona y Nazca serán adoquinadas en breve y recorridas por los tranvías que irán á plaza de Mayo y Villa Devoto. Las modernas construcciones que en ellas se levantan influyen para que adquieran el valor constante y progresivo que día á día se opera en las grandes arterias de la capital. Más datos Rivadavia 717.—Bardier y Sisterna.

EL DGO 10 de Diciembre, á las 3.30. v4

FONT & ECHENIQUE

325 Bme MITRE 325

*EN EL TIGRE ISLA DE RE*creo y renta situada en el río Capitán y arroyo Las Casas, á corta distancia de las Tres Bocas, el paraje obligado de todos los excursionistas. Queda á 25 minutos en lancha de la estación Tigre, F. C. C. A. Superficie 19 hectáreas 13 áreas; linda por el N y E. con el arroyo Las Casas, por el SE. sucesión de A. Márquez, por el SO. con P. Riverano y F. Villar y por el O. con el río Capitán. La isla se halla en plena producción, teniendo alrededor de 150.000 árboles frutales y forestales como ser: duraznos, peras, manzanas, ciruelas, guindas, membrillos, álamos carolinas, sauces, acacias, etc. Venta sin base, pagadera al contado.

EL MIERCOLES 6 de Diciembre á las 4 p. m., en nuestra casa. Títulos perfectos. Seña 8 o|o. Comisión 2 o|o. Informes y planos á Font y Echenique, B. Mitre 325. n22

*EN LA FLORESTA — A pla*zos, casita calle Corvalán 343, entre Asenzuso y Ercilla. A sólo 2 cuadras de la Av. Rivadavia. Tiene 2 habitaciones, cocina w. c. chicos rasos de yeso, pozo semisurgente, mosaicos, galería, verja de material, etc. Mide 10 varas de frente por 30 varas de fondo. Base $ 4000, reconoce una hipoteca por $ 3000 á un año de plazo con interés de 8 o|o, el excedente de la base al contado.

EL DOMINGO 10 de Diciembre á las 4 p. m. en la misma. Escrituras ante el escribano señor Leopoldo E. Gutiérrez. Seña 8 por ciento. Comisión 2 o|o. Informes á B. Mitre 325.—Font y Echenique. d3

Av. PROVINCIAS UNIDAS —A plazos. A una cuadra de esta importante Avenida, calle Artigas, entre Piérres y Olinden, terreno de 10 varas de frente por 30.27 y 31.55 de fondo. Superficie 309.14. Base $ 5 la vara cuadrada, pagadero mitad al contado y el resto á un año de plazo con interés del 7 o|o.

EL DOMINGO 10 de Diciembre á las 3.30 p. m. en el mismo. Títulos perfectos. Seña 8 o|o Comisión 2 o|o. Informes á Font y Echenique, B. Mitre 325. d3

*A PLAZOS — EN LA FLO*resta—Terreno esquina, calle Piéres y Areco, 13.70 varas por 28.21. Superficie, 350.45 varas cuadradas. Dista sólo 2 cuadras de la Av. Provincias Unidas y está próximo á los Mataderos. Base $ 6 la vara cuadrada, pagadero: mitad al contado y mitad á un año de plazo con 7 o|o de interés.

EL DOMINGO 10 de Diciembre á las 3 p. m. en el mismo. Títulos perfectos. Seña 8 o|o. Comisión 2 o|o. Informes á B. Mitre 325.—Font y Echenique. d3

Calvo del Castillo & Rückauf

B. Mitre 787, U. T. 2539, Avenida

*JUDICIAL — BELLA VIS*ta y Tramway. Un precioso terreno.

EL DOMINGO 3 de Diciembre á las 4 p. m. sobre el mismo venderemos un lote esquina, compuesto de 8.66 metros sobre la calle Bella Vista, por 44 metros sobre Tramway. Orden del juez de lo civil doctor Juan C. Lagos, secretaría doctor Beretervide, en la sucesión D. Berardi. Base 23.50 pesos el metro cuadrado, ó sea el 75 o|o de la tasación. Seña 8 o|o. Comisión 2 o|o. v3d

---

Furst y Domínguez

640—RIVADAVIA—640

EN FLORESTA

115 LOTES

v10dic.

115 *LOTES EN FLORESTA*

en 80 mensualidades, á pocas cuadras de los tranvías eléctricos á plaza de Mayo números 45 y 48, con frente á los bulevares Provincias Unidas y Circunvalación, y á las calles Porvenir, Progreso, Liniers, Independencia, 12 de Octubre, Flores y otras. Son los únicos terrenos que quedan disponibles en este hermoso barrio, llamado por su aire á dominar el macizo de edificación de la capital, hallándose la mayoría de los lotes que vendemos entre buenos edificios. Las grandes facilidades de pago, como también los fáciles medios de comunicación para trasladarse al centro por sólo 10 centavos, son motivos suficientes para recomendar á todos esta venta excepcional que les resultará una excelente caja de ahorros. Lotes de 300 á 600 varas. Base, 8 pesos el lote por mes, á liquidar en 80 mensualidades, sin interés, con títulos definitivos.

EL DOMINGO 10 de Diciembre de 1.30 á 5, saldrán tranvías gratis de Victoria y Balcarce (plaza de Mayo) los que podrán tomarse á su paso por Paseo Colón, San Juan, Boedo, Carlos Calvo, Río Cuarto y Provincias Unidas, los que llevarán carteles de remate. También saldrán tranvías gratis del Parque Patricios (Rioja y Caseros) y tomarán por Caseros, 24 de Noviembre, San Juan y de ésta por el mismo recorrido de los que salen de plaza de Mayo. Para mayor comodidad de los interesados, en la esquina de Provincias Unidas y Murguiondo habrá carruajes gratis el día del remate. Seña 2 mensualidades. Comisión 2 o|o. Títulos perfectos. Posesión inmediata para que puedan edificar ó cercar los que así lo deseen. Pidan planos y boletos en Sadi Carnot 982 ó en nuestra casa, Rivadavia 640.—Furst y Domínguez. n24

SOBRE LA ESTACIÓN

Circunvalación

116 LOTES

EN 80 MESES

Lo único disponible.

Planos y boletos en Victoria 1450, ó en Rivadavia 640, hoy hasta las 11 a. m.

VILLA CIRCUNVALACION. —La reserva de la verdadera Villa Circunvalación, de propiedad de D. Marcelo Luciano Manini, 116 lotes ó sea lo único que queda disponible en los alrededores de la estación. Base 6 $ el lote por mes, en 80 mensualidades, sin interés.

EL DOMINGO 17 de Diciembre á la 1.30 tren gratis. Pidan planos y boletos en Victorio 1450 ó en Rivadavia 640.—Furst y Domínguez. d3

1 PESO EL LOTE POR MES —161 lotes en la estación Berazategui (F. C. Sud), en 80 mensualidades, sin interés, á 40 minutos de la capital. Estos terrenos se encuentran en un paraje bastante edificado, próximos á la Avenida Mitre que en breve será macadamizada, y por la cual cruzará el tranvía eléctrico de la concesión Bemberg. La importancia de Berazategui está demostrada con las grandes fábricas con que cuenta, de las cuales se destaca la cristalería Rigolleau, ubicada frente por frente á la estación donde trabajan un sinnúmero de obreros. Luego la línea del circuito inaugurada en Noviembre del año pasado, está valorizando enormemente toda esta zona, por lo que nos permitimos recomendar esta venta en la que deberemos liquidar á cualquier precio. Las superficies de los lotes varían entre 320 y 578 varas. Base, 1 peso el lote por mes, en 80 mensualidades, sin interés.

EL SABADO 9 de Diciembre á las 3.30 de la noche, y el domingo 10 á las 2 de la tarde, ambos días en nuestra casa, Rivadavia 640, donde se sortearán dos terrenos gratis entre todos los que resulten compradores. Seña, 3 mensualidades. Comisión, 5 por ciento. Títulos perfectos. Posesión inmediata para que puedan edificar ó cercar. Pidan planos y datos en Olavarría 449 (Boca) ó en nuestra casa, Rivadavia 640.—Furst y Domínguez. n28

VILLA URQUIZA 7 $ VARA. —Casi frente á la estación y á 4 cuadras de Triunvirato, adoquinada y con tranvías eléctricos, soberbio terreno en la calle Olazábal entre Altolaguirre y Bárcena, compuesto de 11,13 varas de frente por 40 varas de fondo. Es el paraje mejor y más edificado de esta parroquia, que cuenta con todas las comodidades de los buenos barrios modernos; así pues debe visitarse en la seguridad de hallar un negocio de brillantes perspectiva. Base 7 $ vara, resueltamente á liquidar.

EL DOMINGO 10 de Diciembre á las 3, sobre el terreno. Seña 8 o|o. Comisión 2 o|o. Títulos perfectos. Pidan planos en nuestra casa Rivadavia 640.—Furst y Domínguez. d2

*EN COLEGIALES — BUE*N terreno á 3 cuadras de la estación Colegiales y de la Avenida Federico Lacroze, con frente á la calle Céspedes entre Freyre y Conde, (adoquinada), lo único que queda sin edificar en ese lindo barrio de casas modernas. Mide 10 varas de frente por 56.75 varas en un costado y 57.70 varas en el otro, ó sean 571 varas. Venta por cuenta y orden de La Caja Familiar de Ahorros, con orden de liquidar, sin base, á tanto la vara.

EL DOMINGO 10 de Diciembre á las 4 sobre el terreno. Seña 8 o|o. Comisión 2 o|o. Títulos perfectos. Pidan planos en Rivadavia 640.—Furst y Domínguez. d3

¡¡CON 50 centavos MENSUALES!!

En la estación Florencio Varela (F. C. S.), la quinta "El Molino", dividida en 468 lotes, con arboledas, casas y galpones, la remataremos con la ínfima base de 50 centavos el lote por mes, dando opción de un lote á una manzana. Visítense hoy, para lo cual hay coches gratis en la estación, todos los días hasta las 12 m. Pidan planos y datos en Olavarría 449 (Boca), ó en nuestra casa, Rivadavia 640, hoy hasta las 11 a. m.

FURST y DOMINGUEZ

1p

EN FLORENCIO VARELA— 468 lotes en la quinta El Molino, situada al Este de la estación Florencio Varela (F. C. Sud), frente por frente al magnífico chalet del doctor Sotero F. Vásques, y entre hermosas casas-quintas. Hemos demostrado muchas veces los constantes progresos de este lindo pueblo, por lo que creemos inoficioso volver hacerlo, sólo pedimos que visiten esta quinta, para lo cual habrá coches gratis, en la seguridad que resultarán compradores dada su buena ubicación y altura, y sus condiciones únicas de pago, que no podrán ser igualadas por ninguna otra venta que se ofrezca en ese pueblo. Entran en la venta dos buenas casas de material, galpones, etc., teniendo la mayoría de los lotes árboles frutales y forestales. En la estación Florencio Varela, hay coches gratis todos los días hasta las 12 m. que conducirán á los interesados á visitar los terrenos. Base única y excepcional, 50 centavos el lote por mes, en 80 mensualidades, sin interés.

EL SABADO 9 de Diciembre, á las 8.30 de la noche y el domingo 10, á las 2 de la tarde, ambos días en nuestra casa, Rivadavia 640, donde se sortearán tres lotes absolutamente gratis, entre todos los compradores que resulten. Seña, 3 mensualidades. Comisión, 5 pesos por lote. Títulos perfectos. Posesión inmediata para que puedan edificar ó cercar en seguida. Pidan planos y datos en Olavarría 499 (Boca), ó en nuestra casa, Rivadavia 640.—Furst y Domínguez. n23

SOBRE FLORESTA

115 lotes en 80 mensualidades

A pocas cuadras del tranvía eléctrico.

¡¡BASE 8 $ LA MENSUALIDAD!!

El Domingo 10 de Diciembre de 1.30 á 2

Tranvía gratis de plaza de Mayo y del Parque Patricios. Planos y boletos en Sadi Carnot 932, ó en nuestra casa, Rivadavia 640, hoy hasta las 11 a. m.

FURST & DOMINGUEZ

1p

Furst y Domínguez

640—RIVADAVIA—640

Nuestras proximas ventas en mensualidades

115 lotes en Floresta

468 lotes en F. Varela

161 lotes en Berazategui

121 lotes en Talleres

116 lotes en Circunvalación

430 lotes en Avellaneda

100 lotes en Liniers

124 lotes en Tapiales

170 lotes en Lugano

193 lotes en Floresta

30 lotes en Puente Alsina

91 lotes en Mataderos

235 lotes en Lugano

21 lotes en Banfield

110 lotes en La Plata

Planos, boletos y datos en nuestra casa Rivadavia 640

Furst & Dominguez

Visiten HOY

Moreno

(F. C. O.)

Planos: Reconquista 325

Detalles aquí:

La manzana de

Moreno

(F. C. O.)

JOAQUIN M. TUCHI

EN MORENO, F. C. O. — 50 lotes ubicados excepcionalmente. A 5 cuadras de la estación del F. C., sobre el gran bulevar de Circunvalación (50 metros de ancho) entre hermosas construcciones, preciosos chalets de recreo y magníficas casas quintas. Venta en 80 meses, sin interés. Base $ 5 al mes cada lote, con opción.

EL DOMINGO 10 de Diciembre á las 4.30 p. m. sobre los mismos terrenos. Seña 4 meses y 4 más á los 15 días al entregar el título provisional. Posesión en seguida, dentro líneas municipales. Está todo sembrado. Las cuotas se pagarán en el Banco Industrial. Comisión 2 o|o. Estos parajes no necesitan ponderarse al hablar de su porvenir, pues son tan hermosos y la valorización los hace tan fáciles de adquirir y de vender con tan buen beneficio que el que compre hoy, al mes ya tiene quien le dé el doble. Los adoquinados, la luz eléctrica, los trenes rápidos y continuos con el cambio de tracción y lo bello del sitio, los hacen ideales para cualquier especulación y para ubicarse, no pueden ser recomplazados. Planos é informes en Moreno, al señor Luis Bossi ó en mis oficinas centrales, Reconquista 325. —J. M. Tuchi. d1

EL SUBTERRANEO, DEL F. C. O. cuya estación terminal es Moreno, ya está construyéndose y dentro poco tiempo se inaugurará la primera sección del Once á plaza de Mayo. Esto sólo es una obra de gran progreso que hará alterar enormemente el valor de las tierras de ese pintoresco pueblo á las puertas de la capital, que distará 1|2 hora del corazón de la ciudad.

EL DOMINGO 10 de Diciembre á las 3 p. m. se rematarán á cuatro cuadras justas de la estación, entre edificios, sobre el adoquinado decretado y frente á la calle que tendrá un tranvía eléctrico á San Miguel, 38 lotes de todas dimensiones, con opción á base de $ 1 v. c. pagaderos en 40 mensualidades. Seña 2 meses y 3 más dentro de 15 días al entregar títulos provisionales. Posesión en el acto. Las cuotas se pagarán en el Banco de Galicia. Comisión 2 o|o. Son terrenos de un porvenir garantido, los mejores sin vender de aquel sitio, libre de calles, todos con plantaciones y á 2 cuadras antes de llegar á los hospitales Modelo que ya están construídos. El sitio de preferencia para hacer un buen negocio. Pueden visitarse que es lo mejor para apreciar su ubicación y ver lo que será aquello. Tren gratis del Once á la 1.50 p. m. en punto. Planos é informes á mis oficinas centrales, Reconquista 325.—J. M. Tuchi. d1

F. Gonzalez Elizalde
RIVADAVIA 542

HOY HOY

Sobre el Dock Sud

en Avellaneda

12 NOTABLES TERRENOS

Sobre la avenida Roca, Suarez y Olavarría

Venta sin base, á tanto la v. c.

En 50 mensualidades, sin interés

HOY á las 3

Sobre los mismos

Léase aviso siguiente:

SOBRE EL DOCK SUR EN Avellaneda. 12 notables terrenos, sobre las calles Suárez, Avenida Roca y Olavarría, á sólo 4 cuadras de los tranvías 21 y 22 del Anglo-Argentino, por la Avenida Mitre, á 30 minutos del centro de la capital, con alumbrado á luz eléctrica, agua corriente y entre una compacta población, teniendo á mano toda clase de comodidades. Es uno de los pocos negocios que ofrecen mayores seguridades de ganar dinero, dado las condiciones excepcionales de su venta y la excelente ubicación que ocupan. Adquirir allí tierra es haber hecho en todo momento un gran negocio.
EL DOMINGO 3 de Diciembre, á las 3 p. m., sobre los mismos. Condiciones de la venta. Sin base á tanto la vara cuadrada, en 50 mensualidades, sin interés. 2 mensualidades en el acto de la venta, más el 2 por ciento de comisión y 3 mensualidades más dentro de los 15 días subsiguientes al retirar la libreta ó título y las restantes del 1 al 5 de cada mes en el Banco de Italia y Río de la Plata. Descuento del 10 por ciento á los que abonen al contado. Los títulos son perfectos y se otorgarán por la oficina del señor Arturo D. Leyro, Sarmiento 429. Insisto en que debe visitarse este negocio y no descuidarlo. Planos, datos y mayores informes á mi casa. Rivadavia 542.—F. Gonzalez Elizalde. n24

*SOBRE LA AVENIDA RI*vadavia en Floresta, 20 lindísimos lotes en 27 mensualidades, sin base á tanto la v|c. y sin interés. Sobre la avenida Rivadavia con doble vía de eléctrico á su frente y las calles bulevar Ramón L. Falcón, Araujo, Patrón y Corvalán. Son lotes de medidas todas especiales para levantar en cada uno de ellos el edificio que allí corresponda con arreglo á la importante ubicación que ocupan. Es algo realmente notable lo que se ofrece en venta reuniendo á más todas las comodidades á mano, lo que significa decir que adquirir allí un pedazo de tierra es asegurar el porvenir, máxime si se tiene en cuenta la facilidad del pago en que se ofrece y agregándole el importante porvenir que lo será esa gran zona. Invito á que se visite el barrio y se estudie detenidamente lo conveniente que es adquirir allí para enseguida edificar la casa propia ó de renta.
EL DOMINGO 10 de Diciembre á las 3 p. m., sobre los mismos. Planos, datos y mayores informes á mi casa, Rivadavia 542. d3

IMPORTANTE TERRENITO esquina en 2 lindísimos lotes con adoquinado pago, á una cuadra de la avenida Rivera y dentro de un barrio casi todo edificado, Humboldt esquina á Castillo, miden 198 y 150 varas respectivamente, medidas que permiten levantar allí la casa de negocio ó habitación. Venta sin base á tanto la v|c. Mitad al contado y mitad á seis meses á interés del 7 o|o. Títulos perfectos. Escritura por la oficina del señor Roverano.
EL DOMINGO 10 de Diciembre á las 5.30 p. m. Más datos é informes á mi casa, Rivadavia 542. d3

Av. RIVERA Y Av. DORREGO 2 soberbios terrenos, están ubicados en una situación importantísima, reuniendo á mano toda clase de comodidades, desde luego es allí la ubicación precisa para levantar el gran edificio de renta, las casas habitaciones ó otra edificación de cualquier índole, de seguro que el capital que se emplee al efecto ha de producir en todo momento un alto y seguro interés. Miden 10 por 50 cada uno más ó menos. Venta sin base á tanto la v|c., tercera parte al contado y el resto á seis y doce meses sin interés firmando pagarés hipotecarios.
EL DOMINGO 10 de Diciembre á las 5 p. m. Datos é informes á mi casa, Rivadavia 542. d3

*SOBRE LA AVENIDA RIVA*davia entre Echenagucía y Dupuy, 6 soberbios lotes de tierra 4 lotes sobre la avenida Rivadavia y 2 sobre Yerbal entrando en uno de los 4 lotes una regia casa de 3 habitaciones, galerías y demás dependencias. Tienen superficie de 500 á 550 varas cada lote, medidas y ubicación que permiten levantar en todo momento el edificio que allí corresponda con arreglo á la ubicación importante que ocupa ese gran barrio.
Tiene doble vía de eléctrico á su frente como asimismo adoquinado el cual se paga en mensualidades, con las que cargará el comprador, quedando á beneficio del mismo lo pagado hasta la fecha. Venta sin base á tanto la vara cuadrada, á largos plazos.
EL DOMINGO 10 de Diciembre á las 3 de la tarde, sobre los mismos. Mayores datos é informes á mi casa Rivadavia 542. d3

Juan Carlos Barros

*SOBRE EL BULEVAR EN*tre Ríos. Muy buena casa para habitar y renta. Humberto 1 2123 al 2125. Distribución, bajos, hall, 2 piezas, á la calle, 1 más al interior, baño y cocina. Altos, primer piso: sala, escritorio, comedor, baño y cocina, 2o. piso, 5 dormitorios y baño. Mide 10.75 varas de frente por 12.85 varas de fondo y 11.36 varas en su contrafrente. Construida con todo esmero por los ingenieros señores Lanús y Hary. Renta, 300 pesos. Base, $ 35 000 Mitad al contado y mitad á un año, con 6 o|o de interés anual.
HOY DOMINGO 3 Diciembre á las 5 1|2 de la tarde en la misma propiedad. Títulos perfectos. Seña 8 por ciento. Comisión, 2 por ciento. Informes, Sarmiento 559. — Juan Carlos Barros. n23

EN MORON — LA esquina Moreno y Yatay, en 8 lotes. — Con superficies que varían de 200 á 500 varas cuadradas, en el centro de mayor población de la localidad y con venta sin facilidad de pago. Sin base, á tanto la mensualidad, á pagar en 64 meses.
HOY DOMINGO 3 Diciembre á las 2.30 de la tarde, en los mismos terrenos. Seña, tres mensualidades en el acto del remate y 3 mensualidades al recibir el boleto definitivo. Escrituras por la oficina de don César Rodríguez Portal. Informes y planos, Sarmiento 559.—Juan Carlos Barros. n23

*EN MORON — LA MEJOR es*quina de la localidad, á sólo 50 varas de la estación, en paraje donde nadie se resuelve á vender por su excelente ubicación. Calles Brandzen (con adoquinado pago) y Lavalle, que es la continuación de Rivadavia directo á la plaza de Mayo y cuyo adoquinado en su frente estará concluido el 31 de Diciembre estando en la actualidad las obras en construcción á 3 cuadras de lo que se vende. Son 6 lotes de terreno, con superficies que varían de 405 á 556 varas cuadradas, entrando en algunos de ellos, construcciones de importancia. La venta es sin base, á tanto la vara cuadrada, pudiendo pagarse su importe, mitad al contado y mitad á un año de plazo, con garantía hipotecaria y 6 o|o de interés anual.
HOY DOMINGO 3 de Diciembre, á las 3 de la tarde, en los mismos terrenos. Títulos perfectos. Escrituras por la oficina de don Pedro Larralde. Seña, 8 o|o. Comisión 2 o|o. Informes y planos, Sarmiento 559.—Juan Carlos Barros. n25

Román Méndez

HOY JUDICIAL

A LAS 3 P. M.

Tacuarí é Ituzaingó

*JUDICIAL — DE TRES FIN*cas formadas de la esquina Tacuarí é Ituzaingó. Por disposición del señor juez en lo civil de la capital federal, doctor don Aureliano Gigena y como perteneciente á los autos sucesorios de doña Magdalena Facciola de Ameri y otros que tramitan por la secretaría del doctor don Enrique Luzuriaga, hijo.
EL DOMINGO 3 de Diciembre, próximo, á las 3 de la tarde, sobre la misma propiedad, venderé en público remate la esquina de las calles Tacuarí é Ituzaingó, dividida en las tres fincas que se detallan y con la base de las 2|3 partes de su respectiva tasación:
FINCA PRIMERA — Tacuarí 1880, de 8.66 metros de frente al O. por 16.90 metros en el costado S. y 16.80 en el N. con dos piezas de madera, cocina y w. c. Base pesos 6 352 93 m|n.
FINCA SEGUNDA — Tacuarí 1884 esquina Ituzaingó 199 y 195 de 24.24 metros de frente al O. por 8.70 al S., 24 metros en el E. y 8.85 en el N. Se compone de un negocio y 3 piezas, cocina, w. c., etc., el frente es de material. Base, $ 13.389.33 moneda nacional. El comprador de esta finca se verá beneficiado, pues sobre Tacuarí al O. tiene un frente de 25 metros ó lo que es lo mismo 0 76 cent. más de lo que dan los títulos.
FINCA TERCERA — Ituzaingó 191, de 8 55 metros de frente al Sur por 24 metros en el O. y 22 20 en el E. Se compone de sala á la calle, 5 habitaciones, w. c., etc. Base, $ 10 050 m|n. Son condiciones: primero, que las escrituras se otorgarán por ante el escribano don Rogelio de la Villa, Rivadavia 549, y segundo que los que resulten compradores entregarán en el acto del remate el 8 por ciento en seña y abonarán la comisión del 2 por ciento. Más datos en los tribunales. Prospectos y planos en mi escritorio, Victoria 724 (escrit. 4).—Buenos Aires, Octubre 23 de 1911. n4

A. H. Theulé

HOY á las 2.30

14 LOTES al LADO de la ESTACION

MONTE GRANDE

LIQUIDACION RESUELTA.—Sin BASE

EN MONTE GRANDE — F. C. S. Al lado de la estación. Unicos lotes disponibles en la ubicación más valiosa de ese pueblo predilecto, que en breve será cabeza de partido. La proximidad á la estación, los numerosos trenes que sirven la localidad y la próxima iniciación de los trabajos del tranvía eléctrico son factores que contribuyen al progreso y valorización rápida de los terrenos ofrecidos. La liquidación es absolutamente resuelta, sin base, á cualquier precio.
EL DOMINGO 3 de Diciembre, á las 2.30 de la tarde, sobre los terrenos. Son 14 lotes de 335 á 700 varas, con frentes al bulevar Máximo Paz y calles General Lavalle y San Vicente, manzana I del pueblo y se entregarán medidos y amojonados. Escrituras por la escribanía del señor Delfor González Ramírez. Títulos perfectos. Seña, 8 por ciento. Comisión 2 por ciento. Planos, Florida 230. A. H. Theulé. n26

EN MONTE GRANDE — A 6 cuadras al N. de la estación. Tres notables lotes, calle Alvear entre Lomas y Banfield, rodeados de edificación. Sin base. Tercera parte al contado y el resto á 6 y 12 meses con 6 o|o de interés anual.
EL DOMINGO 3 de Diciembre á las 4, en los terrenos. Son los lotes 21, 22 y 23 de la manzana MM, midiendo cada uno, 12.25 varas por 69.28. Planos é informes, Florida 230.—A. H. Theulé. n3

Rogelio P. Rayneli & Cía.

35—Carlos Pellegrini—35

Socios: ROGELIO P. RAYNELI y LISANDRO TORRES

HOY

Remates atendidos por el Sr. Rogelio P. Rayneli

*PROXIMA AL GRAN PAR*que Chacabuco, á tres cuadras de las avenidas Curapaligue, Castañares, Emilio Torres, Riestra y Centenera. Casa calle Puan 1510, entre Cobo y Zelarrayan. Como ubicación, construcción y porvenir, no se puede pedir nada mejor. El terreno mide 20 vs. de frente por 59.90 de fondo. Total 1195 varas cuadradas y su edificio sólidamente construído consta de 8 piezas, pozo semisurgente, w. c., caballeriza, cielorrasos de madera, tirantería de hierro y demás comodidades. Se venderá á tanto la v. c. y por lo que den, pasando de la base de 10 $ la v. c. al contado. Los progresos en esta zona son tan conocidos y nadie ignora el valor que día á día toman las tierras de ese populoso barrio del SO. de la capital, inmediato al parque Chacabuco y á todas las demás arterias de importancia del Sur. Visítenla. Seña 8 o|o. Comisión 2 o|o.
EL DOMINGO 3 de Diciembre á las 3 p. m.—Rogelio P. Raynell y Cía.

AVENIDAS LA PLATA Y Chiclana—Especial terreno á sólo dos cuadras de estas dos importantes arterias que tienen adoquinado, tranvías 19 y 23 á plaza de Mayo, y á la misma distancia de las 200 casas para obreros que construyó la Municipalidad. Mide 10 vs. de frente por 29.44 varas de fondo. Paraje alto y poblado y de mucho porvenir; donde la vivienda del obrero y del empleado se hace fácil, por sus rápidos medios de comunicación á cualquier punto de la capital. Visítenlo, calle Zelarrayan entre las de Viel y Doblas. Venta decidida, por cualquier cosa que exceda de la base de $ 8 v. c. incluso 42 mensualidades de $ 53 m|n c|una, con las que cargará el comprador y el resto al contado. Es el lote núm. 2 de la manzana letra C. Seña 8 o|o. Comisión 2 o|o.
EL DOMINGO 3 de Diciembre á las 3.30. —Rogelio P. Raynell y Cía., C. Pellegrini número 35. n26

*AL NORTE — LA CASA ca*lle Delgado 55, entre Ushuaia y Maure, y entre las Avenidas Alvarez Thomas y Martínez. Dista media cuadra de los tranvías 36, 97, 35, 86 y 87, y pocas varas de los tranvías de la Compañía Lacroze, y 5 cuadras de la estación del ferrocarril Central Argentino. Barrio importante donde nadie vende, por sus rápidos y constantes progresos, y por que esa zona es de un incalculable porvenir. Su terreno mide: 8m66 de frente ó sean 10 varas por 34m64 ó sean 40 varas de fondo, constando su edificio perfectamente bien construído de: 3 piezas, comedor, 2 piezas de material y madera, pozo de bomba semisurgente, w. c. y todas las demás comodidades. Base $ 8000, á liquidar. Seña 8 o|o. Comisión 2 o|o.
EL DOMINGO 3 de Diciembre á las 4.30 —Rogelio P. Raynell y Cía., C. Pellegrini número 35. n26

San Juan 3961

Buen terreno con grandes facilidades de pago y tranvías eléctricos 44, 19 y 73. A la cuadra de los números 42 y 43 y á dos cuadras de los números 23 y 76. Terreno especial para fábricas, talleres, casas de renta, etc. Mide 8m66 ó sean 10 varas de frente por 67m28 ó sean 77.80 varas de fondo. Base de venta 20.000 pesos, á dos años de plazo con 8 y 1|2 por ciento de interés. Son 26 pesos vara cuadrada más ó menos y la venta se hará á tanto la vara cuadrada.

ROGELIO P. RAYNELI y Cía.

UN BUEN TERRENO CON grandes facilidades de pago. Con frente á la avenida San Juan 3961, adoquinada y tranvías eléctricos 44, 19 y 73. A la cuadra de los números 42 y 43 y á dos cuadras de los números 23 y 76. Terreno especial para fábricas, talleres, casas de renta, etc. Mide 8m66 ó sean 10 varas de frente por 67m28 ó sean 77.80 varas de fondo.—Base de venta, 20.000 pesos, á dos años de plazo con 8 1|2 de interés. Son 26 pesos v. c. más ó menos y la venta se hará á tanto la vara cuadrada. Negocio interesante que no necesita comentarios ni recomendaciones. La cantidad á plazos permite adquirir con poco efectivo destinando la mayor suma á edificar casa de renta. El interés de la parte á plazos no puede ser más módico. Seña 8 o|o. Comisión 2 o|o.
EL DOMINGO 3 de Diciembre á las 5.30 —Rogelio P. Raynell y Cía. C. Pellegrini 35 n19

AVENIDAS LA PLATA Y Chiclana—A la cuadra de estas dos importantes arterias que cuentan con adoquinado y tranvías en todas direcciones. Cinco lotes de terrenos perfectamente situados, y en 36 mensualidades sin interés; debiendo el comprador entregar, tres mensualidades al firmar el boleto y tres más al recibir la libreta. Son los lotes siguientes:
Lotes núms. 27 y 29, manzana L. de 10 varas de frente c|uno por 45.90 varas de fondo. Calle Gibson, entre Mármol y Muñiz.
Lote núm. 25, manzana J. de 10 varas de frente por 51 38 varas de fondo, calle Metán, entre Mármol y Muñiz.
Lote núm. 18, manzana M. 10 varas de frente por 50.24 varas de fondo. Calle Muñiz, entre Caseros y Patagones.
Lote núm. 29, manzana M. 10 varas de frente por 38.75 varas de fondo. Calle Patagones entre Mármol y Muñiz.
Soliciten planos y demás detalles. Liquidaremos estos terrenos con la base de $ 10 v. c. Seña 8 o|o. Comisión 2 o|o.
EL DOMINGO 3 de Diciembre á las 4.—Rogelio P. Raynell y Cía., Carlos Pellegrini 35. n26

CENTRAL Y DE RENTA — Al Sur, casa calle Constitución 4175, entre Artes y Oficios y Treinta y Tres. Mide 10 varas de frente por 41 varas de fondo. Su edificio sólidamente construído y con materiales de primera calidad, se compone de tres amplios dormitorios, comedor, otra habitación más, una pieza de servicio, puertas y carpintería de cedro y todas las demás comodidades que le son indispensables á la casa moderna. La Avenida San Juan, Río Cuarto y Avenida La Plata, solamente distan dos cuadras de esta casa, las que tienen tranvías á Flores, plaza Mayo, Mataderos y plaza Constitución, teniendo á una cuadra por Pavón, los tranvías de Lacroze de Constitución á plaza Italia. Dada su brillante ubicación, extensión de su terreno, los materiales que se han empleado su mejor resultado de su construcción, así como también las facilidades de pago que tiene, hacen que esta casa sea de fácil adquisición y un negocio interesante. Hay que vender. Merece la visiten. Reconoce una hipoteca de 4.000 pesos al 9 por ciento que vence el 15 de Diciembre de 1912, la que el comprador tomará á su cargo y el resto al contado. Base, $ 9 000 incluso la hipoteca. Seña, 8 por ciento. Comisión, 2 por ciento.
EL DOMINGO 3 de Diciembre, á las 5. Rogelio P. Raynell y Cía., Carlos Pellegrini 35. n26

*SENILLOSA ESQUINA Ave*lino Díaz. A una cuadra de la avenida La Plata, adoquinado, tranvías eléctricos 19, 23, etc. Mide 5v54 de frente al Este, 25v95 á Avelino Díaz, 23v14 en el contrafrente y 5v83 en el otro costado. El adoquinado es por cuenta del comprador. Superficie total del terreno 130v47. Base 8 pesos vara cuadrada. Venta decidida á liquidar. Seña 8 o.o. Comisión 2 o|o.
EL DOMINGO 3 de Diciembre á las 5.—Rogelio P. Raynell y Cía., Carlos Pellegrini 35. n28

Remates atendidos por el Sr. Lisandro Torres

*MANUEL CASTRO Y LA*razábal, á cuadra y media de la primera, y tres de la segunda, como se ve próxima á estas dos importantes arterias. Una buena casita perfectamente construída y lista para ser habitada, calle Tafí 1324, entre Lacarra y Zelada. Mide 10 varas de frente por 47 de fondo, consta su edificio de una pieza y una gran cocina y gallinero, etc. Paraje de porvenir, etc. Base $ 2500 á liquidar. Seña 8 o|o. Comisión 2 o|o.
EL DOMINGO 3 de Diciembre á las 3.—Rogelio P. Raynell y Cía., Carlos Pellegrini 35. n28

TERRENO CALLE INDIO entre Irigoyen y Cortina, próximo á la estación Liniers y á 5 cuadras al Norte de la Av. Rivadavia, adoquinado al frente y con tranvías á plaza de Mayo. Mide en total 813 vs. cs. Venta decidida y sin comentarios y á liquidar. Base $ 3.50 la v. c. Seña 8 o|o. Comisión 2 o|o.
EL DOMINGO 3 de Diciembre á las 4 p. m.—Rogelio P. Raynell y Cía., Carlos Pellegrini 35. n26

*TERRENO ESPECIAL SI*tuado en la Av. Maldonado entre Granaderos y del Centenario, ideal por sus dimensiones y por su ubicación. Mide 9 varas de frente al Este por 34.32 vs. de fondo, paraje de porvenir y grandes adelantos. Visítese. Base de venta $ 200 al contado y 82 mensualidades de $ 16.50 c|u, con las que cargará el comprador y el resto al contado. Seña 8 o|o. Comisión 2 o|o.
EL DOMINGO 3 de Diciembre á las 5 p. m.—Rogelio P. Raynell y Cía., Carlos Pellegrini 35. n26

*TERRENO INMEJORABLE*mente situado, calle Crespo entre la avenida Cruz ó Itaquí. Lote 155. Manzana 19, de 10 varas de frente al NE. por 31v74 de fondo. Total 317v65. Barrio de familias donde la edificación se multiplica diariamente y donde la tierra se valoriza con rapidez. Nadie ignora y es un hecho que la avenida Cruz debe ser adoquinada en breve y una línea de tranvías seguirá por esta calle hasta el Parque de la Tablada. Su porvenir es pues inmediato y su valor se duplicará como se duplicó el terreno de la avenida La Plata de San Juan á Chiclana de dos años á esta parte. Venta sin base. Mitad al contado y mitad á un año con el 8 o|o de interés. Seña 8 o|o. Comisión 2 o|o.
EL DOMINGO 10 de Diciembre á las 4 1|2.—Rogelio P. Raynell y Cía., Carlos Pellegrini 35 d3

ESPLENDIDO TERRENO A la cuadra del Parque de los Patricios y del Jardín Zoológico del Sur, calle Rondeau 2058 entre Rioja y Urquiza, con tranvías en todas direcciones y la cuadra de la avenida Caseros. Mide 10 varas de frente por 61v37 de fondo. No entrando en la venta las construcciones que tiene, adoquinado y veredas pago. Base 18 $ v. c., pagaderos mitad al contado y mitad á uno ó dos años de plazo con el 8 1|2 o|o de interés anual. Venta sin comentarios, la sola enunciación de sus alrededores basta para demostrar que se trata de un buen negocio. Visítenlo y asistan al remate, pues hay que liquidar. Seña 8 o|o. Comisión 2 o|o.
EL DOMINGO 10 de Diciembre á las 3.—Rogelio P. Raynell y Cía., Carlos Pellegrini 35. d3

SOBRE EL ANDEN DE LA Estación Florida F. C. C. A. Valloso lote de terreno de 8,66 de frente al NE. por 34m64 de fondo. Total 400 varas cuadradas. Situación inmejorable á solo dos cuadras justas de la estación y á tres de la avenida Santa Fe y frente mismo á la "Quinta San Martín" del doctor Demaría. Es el lote 21 de la manzana letra L. L. y se venderá con la base de 5 pesos vara cuadrada y con orden terminante de liquidar por cualquier cosa que exceda de la base. Su proximidad á la avenida Maipú antes Cabildo adoquinada en toda su extensión y en breve con tranvías, hacen de este lote una adquisición inmejorable. Seña 8 o|o. Comisión 2 o|o.
EL DOMINGO 10 de Diciembre á las 3.—Rogelio P. Raynell y Cía., Carlos Pellegrini 35. d3

BUENA CASA HABITACION en un barrio totalmente poblado y en el centro más pintoresco de la ciudad, rodeado de comodidades, adoquinado en su frente á pagar el comprador; avenidas de importancia como ser: Boedo, Garay, Pavón, Chiclana y La Plata, todas con adoquinados, tranvías á todas direcciones y rodeado de una edificación compacta y elegante. Salcedo 3571 entre la avenida Boedo y Maza. Mide su terreno 10 varas de frente por 32 varas de fondo. Su edificio sólidamente construído, consta de: un espacioso comedor, dos amplios dormitorios con cielorrasos de yeso, puertas de cedro, pisos de pino de tea, una pieza de servicio, cocina, w. c., patios de mosaicos y todas las demás comodidades que le son indispensable á la casa-habitación. Como ubicación, dimensiones, construcción y comodidades, no es posible pedir nada mejor. Visítenla y se convencerán de la bondad del negocio. Hay que vender. Base $ 9,000 m|n. Seña 8 o|o. Comisión 2 o|o.
EL DOMINGO 10 de Diciembre á las...—Rogelio P. Raynell y Cía., C. Pellegrini 35. d3

*Muñiz 1677 ENTRE LA AVE*nida Garay é Inclán y á una cuadra justa de los bulevares Pavón y La Plata, adoquinados y con tranvías 19 y 23 á Plaza de Mayo. Linda casita de 10 varas de frente por 34 varas de fondo más ó menos, constando su edificio de dos amplias habitaciones perfectamente bien construídas, una más chica con galerías, paredes medianeras pagas, puertas de cedro, pisos pino tea y con todas las demás comodidades. Barrio de un porvenir incalculable, rodeado de tranvías, y de toda clase de comodidades. Sus constantes progresos han demostrado evidentemente que esa importante zona del SO. de la capital está llamada á ser uno de los parajes de más valor por formular la clase de construcciones que en la actualidad se efectúan, de familias y de renta. Visítenla. Base $ 6.000 á liquidar, incluso en ésta 41 mensualidades de pesos 113,34 c|u., con las que cargará el comprador, y el resto al contado. Seña 8 o|o. Comisión 2 o|o.
EL DOMINGO 10 de Diciembre á las...—Rogelio P. Raynell y Cía., C. Pellegrini 35. d3

B. MORITAN COLMAN

— EN —

Villa Urquiza

HOY

A LAS 4 P. M.

DOS CASAS

Base $ 9.000 cada una

*2 CASAS EN LA CALLE GE*neral Acha números 2559 y 2565, entre Guanacache y Monroe, edificadas en terreno de 10 varas por 50. A muy poca distancia de la Avenida Monroe, completamente adoquinada y que es hoy la principal arteria de Villa Urquiza, el tranvía eléctrico número 96 de plaza Mayo pasa por el frente. Dista además 4 cuadras de la estación Coghlan, y 6 de Villa Urquiza y en un barrio de edificación moderna en el que la propiedad se valoriza enormemente. Cada casa consta de dos piezas de material, cocina, galería, patio de mosaico y demás dependencias, tiene jardín y agua corriente. Base de venta, pesos 9 000 cada una. Las condiciones de pago son las siguientes: mitad al contado, tercera parte á 6 meses y tercera parte á un año de plazo con el 7 por ciento de interés.
HOY DOMINGO 3 de Diciembre, á las 4 de la tarde, en las mismas propiedades, venderé estas dos lindas casitas gemelas. Títulos perfectos. Seña, 8 por ciento. Comisión, 2 por ciento. Por más datos, á mi escritorio, Perú 167. B. Moritan Colman. 1p

*EN SAN ISIDRO — EL DO*MINGO 10 de Diciembre, 16 lotes en la misma estación, en 36 mensualidades, notables terrenos por su especial ubicación, á 90 metros de la estación del ferrocarril. Con frente á la plaza é iglesia de San Isidro. A pocas varas del adoquinado y en el paseo obligado al río de la Plata en cuya playa se ha instalado el importante Club Náutico, que se habilitará este mismo verano. Base, $ 5 la vara cuadrada, á pagar en 36 mensualidades sin interés, debiendo el comprador hacerse cargo de las libretas que ya tienen abonadas 10 mensualidades, pagando al contado y en el acto de la transferencia el importe de estas mensualidades, más la diferencia que resultara entre uno y otro precio. Los lotes son de medidas variadas y apropiadas para la edificación que allí corresponde, se entregan medidos y amojonados, dentro de líneas municipales.
EL DOMINGO 10 de Diciembre, en los mismos terrenos, á las 2 de la tarde. Títulos perfectos. Seña, 8 por ciento. Comisión, 2 por ciento. Informes en mi escritorio, Perú 167.—B. Moritan Colman. 1p

O. E. ACCAME
480—RECONQUISTA—480

HOY

Piedras 1233 y 35

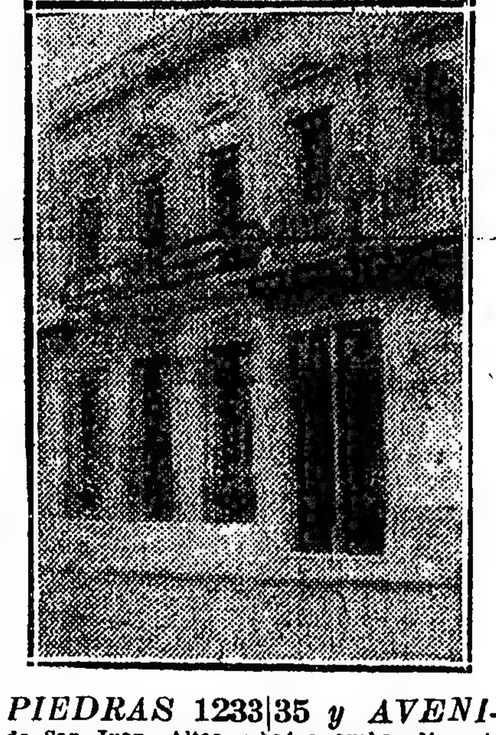

*PIEDRAS 1233|35 y AVENI*da San Juan. Altos y bajos, ambas disponibles. Construcción moderna y sólida. Base, $ 60.000, mitad á dos años de plazo.
PLANTA BAJA— Sala, escritorio, comedor, 3 dormitorios, baño completo y calefacción á gas, cocina Brunces y á gas, galería, etc.
PLANTA ALTA—Misma distribución que la anterior, balcones y terraza. Tirantería y celosías de hierro, frisos madera panneaux, mayólicas, mosaicos, mármoles y azulejos extranjeros, artefactos de luz y calefacción eléctrica, campanillas, bronce, vitraux, cristales biselados é ingleses, cedro, papeles, y decorados finos, óleo interior y exteriormente, cloacas, etc. Nada mejor para habitar ó para renta. Títulos perfectos. Visítese de 4 á 6. Datos. O. E. Accame.
HOY DOMINGO 3 de Diciembre, á las 5 de la tarde. n26

MARMOL — 15 SOBERBIOS terrenos en el paraje más alto de esa progresista localidad, á 20 minutos de la capital. Hermosas fracciones formando esquina, calle Canale é Irigoyen, dividida en 7 lotes y con superficies que varían de 281 á 510 v. c. al lado del nuevo colegio y á 3 cuadras de la estación. La esquina Centenario y Mitre y al lado del chalet del ingeniero Iturbe en 7 lotes con medidas de 400 á 1.200 v. c. la esquina frente á la plaza Pellegrini, calle Biñon y Arias, con tranvía local al frente, compuesta de 1.838 varas cuadradas en block. Todos estos terrenos que se encuentran situados en el centro de Mármol puede decirse sobre la estación y rodeados de edificación compacta y de estilo moderno, son los únicos salidos á la venta en condiciones tan ventajosas por las grandes facilidades de pago. Como única ponderación, recomiendo visiten los terrenos. Pidan planos.—O. E. Accame.
HOY DOMINGO 3 Diciembre á las 2.30 de la tarde, sobre los mismos terrenos. n28

*RAWSON entre RIO JANEI*ro y Rocamora, al lado de la Avenida Córdoba. Terreno de medidas excepcionales, 10 por 34 varas y de ubicación ultra por ser barrio de comercio de familias por excelencia. Eléctricos al frente y en todas direcciones con adoquinado pago. Sin base, á plazos. Datos. O. E. Accame.
HOY DOMINGO 3 Diciembre, á las 4.

RIO IV y ACHAVAL 815 —3 habitaciones y dependencias, buen edificio, cielos rasos de yeso, pisos de tea, mosaicos, agua semisurgente y bomba. Produce buena renta. Base, $ 5.500, á plazos. Dada su proximidad al parque Chacabuco y á los eléctricos de Campana y Río Cuarto, su valorización está asegurada, máxime si se tiene en cuenta el adoquinado que está decretado por Achával. Datos. O. E. Accame.
HOY DOMINGO 3 de Diciembre, á las 2.30 de la tarde. n26

*VILLA DEVOTO — LA ES*quina Concordia y Morán, sobre la Avenida San Martín, adoquinado, y parada del tranvía Lacroze, rumbo Sudeste. Superficie, 450 v. c. Sin base. Entre hermosos chalets y el paraje más alto y comercial de la localidad. Eléctricos 86 al frente. Planos y datos.—O. E. Accame.
EL VIERNES 8 de Diciembre (fiesta), á las 4 p. m. d3

2 CASAS EN BANFIELD — Aráoz entre San Juan y Mendoza, á tres cuadras del eléctrico 102 y próximo á las estaciones Talleres y Banfield. 12 por 44 cada una, 2 habitaciones y dependencias. Buena edificación y buena renta. Base, 2.000 pesos cada una, á plazos. Datos, O. E. Accame.
EL DOMINGO 10 de Diciembre, á las 5.30. d3

AVENIDA CURAPALIGUE entre Castañares y Zelarrayán. Terreno de 10.40 varas por 60. Sin base, á largos plazos. La parte más alta del Sur y sobre las avenidas Río IV, Asamblea, etc. Venta decidida, por división de condominio. Datos, O. E. Accame.
EL DOMINGO 10 de Diciembre, á las 3. d3

*TERRENO ESQUINA LAU*táro y Castañares, con eléctrico por Campana. Mide 20 por 40 varas. Sin base, á largos plazos. Su proximidad al parque Chacabuco y Avenidas Centenera, Río IV y Asamblea ponen de relieve su importancia. Datos, O. E. Accame.
EL DOMINGO 10 de Diciembre, á las 3.30. d3

UNA ESQUINA Y 3 LOTES en Flores, á 2 cuadras de la avenida Nazca (adoquinándose) y por donde correrá el eléctrico á Villa del Parque. Sin base, á plazos. Dadas las dimensiones ideales de estos lotes, y el plazo cualquiera puede hacerse propietario de un terreno en plena capital, cuyo porvenir es evidente. Datos, O. E. Accame.
EL DOMINGO 10 de Diciembre, á las 4. d3

*CHACARITA — 2 HERMO*sos terrenos á 3 cuadras de Triunvirato y con frente á Leiva y Dorrego, unidos por el fondo, el primero mide 10 por 31.17 y el segundo 10 por 25.40. Base, 5 $ vara cuadrada, á plazos. Solamente por necesidad urgente de liquidar puede ofrecerse base tan ínfima. Barrio eminentemente fabril y por lo tanto poblado por elemento sano y trabajador. Datos, O. E. Accame.
EL DOMINGO 17 de Diciembre, á las 3.30. 1p

*Avdas. CHUBUT Y TRIUN*virato, terreno Hidalgo entre Franklin y Gaona. Mide 15 por 40 varas. Sin base, á plazos. Su proximidad á estas avenidas, lo recomiendan suficientemente. Venta decidida. Datos, O. E. Accame. Después detalles. 1p

GAONA PROXIMO A ESTA avenida, terreno Virgilio entre San Blas y Camarones. Mide 10 por 35 varas. Sin base y con facilidades de pago. Datos O. E. Accame.
EL DOMINGO 10 de Diciembre, á las 5. d3

BECHER

*HOY A LAS 2 EN SAN FER*nando, lindo terreno de 25x40, frente al Tiro Federal, á 6 cuadras de la estación. Base 0.80 v. c. $

Garcia Piñeiro y Cía.

EN LA ESTACION BUNGE, F. C. P. partido de General Villegas. A sólo 7 cuadras de la estación del F. C. 77 hectáreas de muy rico campo habiendo ya 18 hectáreas alfalfadas.
EL DOMINGO 3 de Diciembre á las 2 de la tarde, remataremos sobre el mismo terreno por cuenta y orden de su dueño el doctor Ernesto Nogués el mencionado campo con la ínfima base de 200 pesos moneda nacional la hectárea. La posesión será inmediata. La forma de pago: La mitad al contado y el resto á 3, 6, 9 y 12 meses con el interés del 7 o|o con pagarés garanticos ó hipotecarios. La estación Bunge del F. C. P. en su línea de Buenos Aires á Bahía Blanca, está dedicada exclusivamente á la agricultura y es llamada á ser una de las principales de la línea mencionada. Pueblo de reciente fundación y de gran porvenir. Es un negocio especial para el pequeño capitalista como para el especulador que puede fraccionarlo en quintas y solares, pues queda á solo 2 cuadras de la plaza principal que ostenta un hermoso monumento á su fundador. La escritura se otorgará por ante el escribano señor José P. Aboy, de Lincoln. El campo: Puede revisarse todos los días dirigiéndose al jefe de estación señor Francisco Grecco. Por más datos é informes á nuestro escritorio de Vedia, donde está la escritura á disposición de los interesados. El comprador abonará el 2 o|o. de comisión. n28

G. G. GROSSO

EN ADROGUE—SOBRE LA estación Mármol, 550 lotes, lo mejor ubicado que hay disponible en el centro de la traza oficial del pueblo. Continuación de mi remate efectuado el domingo 26 del corriente. En 60 meses. Base, $ 3 por mes el lote.
EL DOMINGO 17 de Diciembre, sobre los mismos terrenos. Tren gratis. Después más detalles. Planos ó informes, 173 Bolívar 177.—G. G. Grosso, U. T. 3397 (Avenida).

BUENA PROPIEDAD — Holmberg 1416, 10 por 17.35 varas. Consta de dos piezas de 3.80 por 4.30 metros, amplia cocina, w. c., cielo raso de yeso, piso pino tea, galería, patios de mosaico, pozo semisurgente, carpintería de cedro, celosías. Base pesos 4.000.
EL DOMINGO 10 de Diciembre, á las 4 de la tarde, en la misma propiedad. Más datos, 173 Bolívar 177.—G. G. Grosso. d3

EN ADROGUE — SOBRE la estación Mármol. Continuación del remate anterior, suspendido por causa del mal tiempo. 550 lotes. Son los terrenos de la reserva del pueblo, lindando con el núcleo principal de la población. Adrogué es el edén del Sur. Afirmación, que no es nueva, sino que hace mucho tiempo que circula por todos los diarios de la capital. ¿Por qué esa insistente preferencia dispensada á Adrogué, por casi todos los flamantes matrimonios? Porque Adrogué reune en sí todas las excelencias que hacen gratas la vida: tierra pintoresca, alta en su totalidad, clima amable permanentemente, flora exuberante, que atestigua la fertilidad del suelo en que se arraiga, aguas buenas, etcétera. Si agregamos á todos estos atractivos que constituyen el sugerente encanto del pueblo, Meca de los novios, el hecho de que dista á sólo 25 minutos de Constitución y que se halla servido por 70 trenes urbanos, resultará que ningún otro posee tantos títulos meritorios, títulos que lo sindican como el preferido de todas las personas deseosas de llevar una vida tranquila, ya sean ricos ó pobres. Adrogué es superior á Martínez, porque no siendo esencialmente aristocrático, ofrece una edificación alternada de pueblo nuevo, construída por rentistas, empleados y obreros. Adrogué es superior á Hurlingham, porque no solamente la colectividad inglesa se radica en él, con exclusión casi de las demás, sino que existen todas. Adrogué es más pintoresco y bello que Caseros. Adrogué es más progresista que Morón. Los pueblos citados ofrecen aspecto de Adrogué, pero ninguno le aventaja en el conjunto de ello. Hay que agregar, dato importantísimo, que la valorización de la tierra aun no ha adquirido el desarrollo normal, motivo por el cual es una excelente plaza para los especuladores. Prueba de ello es la fracción que ofrecemos en venta, obstaculizadora de la edificación. Hállase á sólo cinco cuadras de la estación Mármol, punto hacia donde finaliza Adrogué, servida por un tranvía local que pasa á una cuadra de esta valiosísima fracción, prestigiada por la suntuosa edificación que la circunda y codiciada porque hasta sobre ella avanza el adoquinado, la luz eléctrica y las aguas corrientes.
EL DOMINGO 17 de Diciembre, sobre los mismos terrenos, á la llegada del tren que saldrá de Constitución á las 2 p. m.
CONDICIONES DE VENTA: Base 3 pesos por mes el lote en 60 meses, sin interés, de las cuales dos en el acto del remate, y otras dos dentro de los ocho días en mi escritorio al recibir el título provisional firmado por el vendedor. Escrituras definitivas ante el escribano señor Manuel S. Villegas, Rivadavia 549, cuando el comprador las solicite. Los títulos, son perfectos, libres de gravamen, están á disposición de quien desee revisarlos. Posesión inmediata. Lotes medidos y amojonados frente á calles ya libradas al tráfico. Descuento 15 o|o. á quien pague al contado. Comisión 2 o|o á cargo de los compradores. Por planos, pasajes é informes 173 Bolívar 177. U. T. 3897, Avenida. d3

MANUEL PLÁ

HOY

Blandengues

y Nanuel-Huapí

EN BELGRANO — BASE pesos 6.75 vara cuadrada. Un hermoso lote de 19.40 metros de frente por 36 metros de fondo, calle Nahuel Huapí entre Montañeses y Blandengues, adoquinado y con varias líneas de tranvías, á media cuadra del hipódromo Nacional, terreno á propósito para stud, garage, una casa de departamentos ó un rico chalet, pues, se halla entre edificios y en un barrio muy adelantado.
EL DOMINGO 3 de Diciembre, á las 5.30 de la tarde, remataré en el mismo. Títulos perfectos. Seña, 8 por ciento. Comisión, 2 por ciento. Más datos, en mi escritorio, Victoria 829. v8

Carlos Bavera

HOY

EN

Avellaneda

Interésese Vd.

Si no es para edificar será para especular. Salida de trenes de Puente Alsina á la estación Diamante (ponen 3 minutos), 9, 10, 11.45 a. m. y 1.50 y 3.30 p. m.
Lean:

*EN LA FLORECIENTE CIU*dad de Avellaneda. Las buenas ocasiones pocas veces se presentan, por eso deben aprovechar la que yo les brindo ahora con 56 grandes y valiosos terrenos que en ese emporio de actividades venderé en 80 meses, sin interés ni comisión.
LOS DOMINGOS 3 y 10 de Diciembre, en los mismos, y en mi casa desde hoy. (Lotes desde 10 pesos por mes). Frente mismo á estos terrenos están instalados dos colegios; hay almacenes, panaderías, carnicerías, el correo, etc. Se hallan rodeados de infinidad de establecimientos industriales, donde trabajan miles y miles de operarios, de manera que adquiriendo uno de estos lotes pueden edificar con mi ayuda la casita y sin necesidad de gastar en tranvía ir á sus ocupaciones. Será el mejor seguro de vida. Para concluir diré que el boleto del tranvía desde plaza Mayo ó estación Retiro cuesta 10 centavos. Seña, una mensualidad. Más datos, planos y boletos, en mi casa, Brasil 955.—Carlos Bavera. v8

T. y M. VINELLI

Socios: Teodoro A. y Manuel E. Vinelli
Casa central: San Martín 14, U. Telef. 330, Av. Sucursal: Temperley, Avellaneda 14, U. T. 15, Lomas.

HOY - En Temperley

CASA

Almirante Brown 918

1p

*A TAN SOLO TRES CUA*dras de la estación y tranvía 102 á plaza de Mayo. En el punto más interesante de este pintoresco y progresista pueblo. Barrio inmejorable. Rodeado de las mejores casas-quintas y chalets, con adoquinado y tranvía ya decretado por su frente. Su edificio construído sin economías, en un terreno de 12v por 66.41 varas cuadradas, consta de 8 grandes habitaciones, cuarto de baño, cocina, instalación gas, agua corriente, etc. Base resuelta $ 9.500, á plazo. Tercera parte al contado y el resto á uno y dos años de plazo, con el interés del 6 por ciento.
EL DOMINGO 3 de Diciembre, á las 3.30 p. m. Títulos perfectos. Seña 8 por ciento y 2 por ciento de comisión. Visítense. Más datos á nuestras casas.—T. y M. Vinelli. n29

500 LOTES

Y

30 quintas

Sobre la estación

"GOUIN"

1p

*F.C. TROCHA ANGOSTA. Es*te ferrocarril que día á día tiende á superar á las más poderosas empresas de la República, ampliará su recorrido por un subterráneo hasta el puerto de la capital y saldrá un ramal de esta estación al puerto de San Pedro que valorizará enormemente los terrenos. La Villa Reina Victoria está rodeada de los mejores campos de la provincia de Buenos Aires, de los cuales muchos están destinados á la agricultura, lo que prueba la gran cantidad de chacras hoy cubiertas de grandes trigales, linares y maizales. Los terrenos donados por los vendedores para la plaza pública, iglesia, casa municipal y comisaría, es un hecho; por cuanto dicho plano fué aprobado por la municipalidad. La Villa Reina Victoria, cuenta con importantes casas de comercio establecimientos industriales, colegio del Estado ya existente y con una asistencia de 50 alumnos diarios, lo que justifica un pueblo ya formado. La fracción que ofrecemos en venta es la más valiosa y mejor ubicada de esta estación y no hay duda que es una excelente adquisición, tanto para el capitalista, el empleado y obrero, dada las notables condiciones de pago. Su base es terminante, $ 2 el lote en 80 meses y sin base las quintas. Venta con opción y con orden terminante de liquidar. Los días
JUEVES 7 y VIERNES 8 Diciembre á las 8 p. m., en el salón "Londres", Pueyrredón 336, con vistas cinematográficas. Títulos perfectos posesión inmediata, calles abiertas y lotes amojonados, y plano aprobado. Todo comprador abonará 3 mensualidades en el acto del remate como seña y 2 por ciento de nuestra comisión. Descuento del 20 por ciento al que pague al contado. Pidan planos y detalle á nuestras casas.—T. y M. Vinelli. v8

EN TEMPERLEY

TERRENO CANGALLO 433, á 3 cuadras de la estación, 10v.x47.84. Barrio muy edificado y rodeado de espléndidos chalets. Base $ 3.50 la v. c. A plazo.
EL DGO. 10 de Diciembre á las 4 p. m. Detalle á nuestras casa.—T. y M. Vinelli. d3

EN LOMAS DE ZAMORA— Sobre la Av. Alem, entre Pereyra Lucena y Castelli. Espléndido terreno, 10 varas por 64. Base $ 10 la v. c. A plazo.
EL DGO. 17 de Diciembre á las 3.30 p. m. Después más detalles.—T. y M. Vinelli. d3

M. Pérez y Cía.

*EN FLORES. — CASA MO*derna, calle Ensenada 340 entre Provincias Unidas y Convención, construída á todo costo y lujo. Se compone de sala, escritorio, y vestíbulo al frente, tres dormitorios, comedor que cuadra el patio, otro dormitorio más, pieza de servicio, cuarto de baño, w. c., cocina, frente imitación piedra, carpintería de cedro, celosías, cielos rasos de yeso, pisos de tea, marquesinas, zaguán revestido de yeso y mayólicas, azulejos, mosaicos, en terreno de 10 por 39 varas; agua semisurgente, tanque, cañería de gas y aguas corrientes, piletas. Ubicación muy pintoresca y de mucho porvenir y á 20 pasos de Provincias Unidas con tranvía á todas direcciones. Base 15.000 pesos y reconoce una hipoteca de 9.000 pesos, en cédulas argentinas. Puede visitarse todos los días
EL DOMINGO 3 de Diciembre á las 5 p. m. en la misma. Seña 8 por ciento. Comisión 2 o|o. Títulos perfectos. Por más datos, M. Pérez y Cía., Victoria 777. v3d

*TRES ESPLENDIDOS LO*tes de terrenos. En Floresta, sobre la gran avenida Rivadavia adoquinada y con tranvía de ida y vuelta de Liniers á plaza de Mayo y frente á la estación Villa Luro, del F. C. Oeste, dan frente á Rivadavia entre Lecardo y Manzoni. Base, 25 pesos vara cuadrada. Forma de pago: 1|3 parte al contado y el resto, 1|3 parte á seis meses y 1|3 parte á un año con 8 o|o de interés sobre hipoteca. Son los terrenos de más porvenir, porque sin perjuicio de ser un centro comercial y poblado tiene las perspectivas del ferrocarril y tranvía subterráneo, que harán el recorrido á la plaza de Mayo en 20 minutos. Sus superficies varían de 300 á 400 varas. Títulos perfectos. Por más datos, Victoria 777. M. Pérez y Cía.
EL DOMINGO 3 de Diciembre á las 4 p. m. Seña 8 o|o. Comisión 2 o|o á cargo del comprador. v3d

EN FLORESTA. — CASITA calle Monte 3877 á 20 metros de Lacarra. Compuesta de 2 piezas, cocina, w. c., y demás comodidades y muchas otros detalles que omitimos por cuanto desde ya el interesado puede visitarla. Base, $ 2.800 y con orden terminante de vender. Mide 10 por 48.80 varas. Por más datos, Victoria 777.—M. Pérez y Cía.
EL DOMINGO 3 de Diciembre á las 3 p. m. Seña 8 o|o. Comisión 2 o|o. á cargo del comprador. v3d

FRANCISCO E. SEIJO

En FLORES

37 espléndidos terrenos

Sobre las calles: Rivera Indarte, Pedernera, Avelino Díaz y Balbastro. A una cuadra de la calle Varela, adoquinada y con tranvía eléctrico.

BASE, $ 5 vara cuadrada

Hoy Dgo. á las 3

Punto de reunión: Rivadavia esquina Varela.
Pidan planos hoy mismo, en mi oficina, Avenida de Mayo 791. — FRANCISCO E. SEIJO. 1p

FRANCISCO ABALO

¡En Lomas de Zamora!

EL VERDADERO AGUINALDO DE NAVIDAD Y AÑO NUEVO

300 - LOTES - 300

CON EMPEDRADO PAGO

Entre lujosas casas-quintas. A 4 cuadras al Este de la estación. En 80 mensualidades. Base $ 5 el lote.

EL DOMINGO 10 DE DICIEMBRE á las 2.30

Tren gratis, coche de primera para familias. Planos y boletos Bolivar 256 (altos).

EN LOMAS DE ZAMORA — La venta clásica del año: 300 preciosos lotes incluso 32 esquinas, en 80 mensualidades, á 400 metros al Este de la estación, y con empedrado pago á su frente. Situados bulevar Espejo, hoy Cerrito con empedrado, calles Casares, Arenales y otras. Lindando con los terrenos del Hipódromo. Terrenos que fueron ocupados por el Golf Club. Rodeados de una edificación compacta de preciosos chalets y casas quintas. Base $ 5 por mes por lote. La codiciada fracción esperada por muchas personas, en la ciudad aristócrata de la línea. El Jardín del Sur, por razones que en ella se encuentran radicadas las familias de tono y gusto, donde la expansión de sus viviendas, aire, luz, aguas corrientes alumbrado eléctrico, adoquinados, su gran comercio, tranvía eléctrico núm. 102, las sucursales de los Bancos de La Nación Argentina, Español del Río de la Plata, de la Provincia, etc. hacen que Lomas sea el punto más deseado por tener su vida propia y donde se hallan todas las comodidades deseables para cualquier familia por más exigente que sea, con un servicio esmeradísimo de trenes cada 10 minutos y rodeados de una edificación moderna y de lujo y costosa. Al ofrecer esta venta clásica del año, como aguinaldo, que en pocas ocasiones hay en venta terrenos bien situados y en las condiciones tan liberales, como esta, una inspección ocular se impone para así darse cuenta de su porvenir grandioso, valorar y apreciar el valor de la tierra. Capitalistas, comerciantes, empleados, etc., con un pequeño desembolso sois propietarios, buscando el porvenir de vuestra familia, radicándose en lo vuestro, que es la mejor caja de ahorro, hasta el más pesimista, comprará uno ó más lotes y verá realizada sus grandes aspiraciones. No necesita comentarios ni elogios por sí solo se recomienda. Comprar hoy para duplicar mañana. Condiciones de la venta: 3 mensualidades en el acto del remate y 3 más al retirar el título provisional. Comisión 2 o|o y una vez abonadas 40 mensualidades títulos definitivos por ante la oficina de los conocidos escribanos señores del Río y Rivarola. Posesión y entrega de los lotes al domingo siguiente del remate por el ingeniero señor Federico Sella. Tren gratis ida y vuelta de la estación Constitución á la 1.45. (Coche de primera reservados para familias). Planos y boletos en mis oficinas, Bolivar 256, altos. U. T. 3746, Avenida; San Juan 2466, San Juan 3175 y Río IV núm. 101 y Senillosa.

EL DOMINGO 10 de Diciembre, á las 2.30 de la tarde.—F. Abalo. n21

HOY

Mis Ventas

HORA	UBICACION	BASE
3.—	Casa calle Junta núm. 2566.	$ 8.500
3.—	Terreno Sapaleri entre Sunchales y Casafoust. A plazos.	" 5.— v. c.
3.30	3 terrenos, 2a. Merlo entre San Pedrito y Quirno. En mensualidades.	
3.30	Terreno Arrotea entre Merlo y Lobos. A plazos.	" 9.— v. c.
3.30	Terreno esquina Pedernera y Lobos	" 11.— v. c.
3.30	Terreno Pedernera entre Monte y Junta.	" 7.50 v. c.
3.30	Dorrego núm. 370 entre Caldas é Iturri.	" 9.— v. c.
4.—	Terreno Bolivia entre Monte Dinero y Deseado.	" 5.50 v. c.
4.—	Terreno Bolivia entre Neuquen y Gaona.	" 9.— v. c.
4.—	Terreno Seguí al lado de Monte Dinero.	" 8.50 v. c.
4.—	Casita Monte Egmont 1422 entre Cayena y Seguí.	" 5.000
4.—	Casita Seguí núm. 1514 entre Monte Egmont y Monte Dinero.	" 5.000
4.30	3 casitas Monte Egmont núm. 1658, 1666 y 1674. A plazos.	Sin base
4.30	Esquina Bella Vista y M. Egmont. A plazos.	Sin base
5.—	Casa Doblas 1356 entre Avd. Asamblea y Vernet.	" 5.500
5.30	3 terrenos Beauchef entre Santander y Avelino Díaz.	" 4.50 v. c.
5.30	Terreno San Juan 4025 entre Artes y Oficios y Treinta y Tres.	Sin base

Estas ventas se efectuarán en las mismas propiedades.

EN EL CABALLITO — EN el centro de la edificación, 3 preciosos lotes entre edificios, calle Beauchef entre Santander y Avelino Díaz, á un paso de las avenidas La Plata y Asamblea, con adoquinado y eléctrico, cada lote mide 9x58.47 varas de fondo. Base $ 4.50 v. c. Seña 8 o|o. Comisión 2 o|o. Datos Bolivar 256.

EL DOMINGO 3 de Diciembre á las 5.30. —A. Abalo. n26

*EN EL CABALLITO — CA*sa Doblas 1356, entre las avenidas Asamblea y Vernet, adoquinada, á 200 metros de la Avenida La Plata, con adoquinado y eléctrico. Edificio de 3 piezas, oficinas, etc. Mide 9x51. Base $ 5500. Seña 8 o|o. Comisión 2 o|o. Datos Bolivar 256.

EL DOMINGO 3 de Diciembre á las 5.— F. Abalo. n26

*EN FLORES — LINDO LO*te, calle Bolivia entre Monte Dinero y Deseado, á un paso de Gaona y Sud América. Mide 10x56. Base $ 5.50 v. c. Seña 8 o|o. Comisión 2 o|o. Datos Bolivar 256.

EL DOMINGO 3 de Diciembre á las 4.— F. Abalo. n26

EN LA FLORESTA — EN 40 mensualidades, precioso lote, calle Areco entre Murguiondo y Olden, á 20 varas del eléctrico y á dos cuadras de Provincias Unidas. Mide 10 por 52. Base, $ 4.50 vara cuadrada. Seña, 3 meses en el acto del remate y 3 más al recibir el título provisional. Descuento del 10 por ciento al que pague al contado el saldo de la deuda. Datos, Bolivar 256.

EL VIERNES 8 de Diciembre (fiesta), á las 4.30 de la tarde.—F. Abalo. n30

*EN LA FLORESTA. A PLA*zos, casa calle San Nicolás 853, entre la Avenida Gaona y Dungeness, barrio de lujosas casas de familia. Edificio de 3 dormitorios, galerías, patios de mosaico, etc. Mide 10 por 34. Base, $ 3.350 que es la deuda que reconoce á dos años de plazo con el 7 por ciento de interés y el excedente al contado. Seña, 8 por ciento. Comisión, 2 por ciento. Datos, Bolivar 256.

EL VIERNES 8 de Diciembre (fiesta), á las 5.30 de la tarde.—F. Abalo. n30

*EN EL CABALLITO, CASI*ta calle Monte Egmont 1422, entre Cayena y Seguí, á un paso de Bella Vista, con adoquinado y eléctrico. Edificio de 3 dormitorios, patio de mosaicos, oficinas, etc. Mide 10x24. Base, $ 5000. Seña 8 o|o. Comisión 2 o|o. Datos, Bolivar 256.

EL DOMINGO 3 de Diciembre, á las 4.— F. Abalo. n26

*Avenida San Juan 4025 á pla*zos, entre Artes y Oficios y Treinta y Tres con adoquinado, jardines y eléctrico á su frente. Excepcional terreno en la arteria de mayor desenvolvimiento comercial del Sud, en un barrio de lujosas propiedades y donde la propiedad produce alta renta. La ubicación de este terreno es ideal y donde no hay un palmo de tierra para vender, tiene vereda y cerco á su frente, dimensiones preciosas, 10x58, que se prestan para construir en él una buena propiedad de familia, casa de renta ó cualquier establecimiento industrial. Conviene hacer una visita para poder allí valorar la importancia del barrio. Sin base. Seña 8 o|o. Comisión 2 o|o. Datos Bolivar 256.

EL DOMINGO 3 de Diciembre á las 5.30. —Francisco Abalo. n26

EN FLORES — PRECIOSO lote calle Bolivia entre Neuquen y la Avenida Gaona, á 1 cuadra de Sud América, adoquinada, entre edificaciones. Mide 9.46 por 38, teniendo en su contrafrente 10 varas, y á su favor la pared medianera paga. Base $ 9 v. c. Seña 8 o|o. Comisión 2 por ciento. Datos Bolivar 256.

EL DOMINGO 3 de Diciembre á las 4.— F. Abalo. n26

*EN FLORES, EN MENSUA*lidades, 3 preciosos lotes, calle 2a. Merlo, entre Avenida San Pedrito y Quirno. Entre edificios, á un paso de Directorio. Miden 10x35.50. Dos lotes reconocen una deuda de 116 meses á razón de $ 47.50 c|uno, y el otro reconoce una deuda de 41 meses á razón de $ 44.69. y el excedente al contado. Seña 8 o|o. Comisión 2 o|o. Datos, Bolivar 256.

EL DOMINGO 3 de Diciembre á las 3.30. F. Abalo. n26

EN FLORES — A PLAZOS. Lindo lote calle Arrotea entre Merlo y Lobos, á 1 cuadra de la calle Varela adoquinada. Mide 10x40. Reconoce una deuda de $2425, á pagarse en 13 trimestres de $ 187 con el 6 o|o de interés. Base $ 9 v. c. incluso la deuda. Seña 8 o|o. Comisión 2 o|o. Datos Bolivar 256.

EL DOMINGO 3 de Diciembre á las 3.30 —F. Abalo. n26

EN EL CABALLITO, IDEAL lotecito, calle Seguí, al lado Monte Dinero y á 2 cuadras de Bella Vista, rodeado de buenas propiedades de familia. Mide 10 por 17.20. Base $ 8.50 v. c. Seña 8 o|o. Comisión 2 o|o. Datos, Bolivar 256.

EL DOMINGO 3 de Diciembre á las 4. —F. Abalo. n26

*EN FLORES, IDEAL ES*quina, á 1 cuadra de la calle Varela, adoquinada. Calle Pedernera y Lobos, toda cercada de alambre tejido, entre edificios. Mide 17.32 varas á Perdenera por 31.20 á Lobos, 28.60 en el otro costado y 11.70 en el contrafrente. Base, $ 11 v. c. Seña 8 o|o. Comisión 2 o|o. Datos, Bolivar 256.

EL DOMINGO 3 de Diciembre á las 3.30. —F. Abalo. n26

*EN FLORES, CASA DE FA*milia, ó de renta, calle Junta 2566, al lado de la calle Varela, adoquinada; en un barrio de importancia. Edificio de 6 piezas, galería, mosaicos, cielorrasos de yeso. Las 3 primeras piezas, oficinas, etc. Mide 10 por 37, en un costado, y 38 en el otro. Base, $ 8.500. Seña 8 o|o. Comisión, 2 o|o. Datos, Bolivar 256.

EL DOMINGO 3 de Diciembre, á las 3 —F. Abalo. n26

*EN EL CABALLITO, BUE*na casita calle Seguí 1514, entre Monte Egmont y Monte Dinero, á un paso de la calle Bella Vista, con adoquinado y eléctrico. Edificio 3 piezas, galería, cielorrasos de yeso, mosaicos, pozo semisurgente, puertas de cedro. oficinas, etc. Mide 10x30. Base, $ 5000. Seña 8 o|o. Comisión 2 o|o. Datos, Bolivar 256.

EL DOMINGO 3 de Diciembre á las 4. —F. Abalo. n26

AVENIDA DORREGO. 370, entre Caldas é Iturri, á dos cuadras al Sur de la avenida Triunvirato. Precioso lote en el paraje de mayor porvenir de ese barrio. Mide 10x59, en un costado, y 63 en el otro. Base. $ 9 v. c. Seña 8 o|o. Comisión 2 o|o. Datos, Bolivar 256.

EL DOMINGO 3 de Diciembre, á las 3.30. —F. Abalo. n26

*AVENIDAS WARNES y Do*rrego. Precioso lote á plazos, calle Sapaleri entre Sunchales y Casafoust. A un paso de la Avenida Triunvirato. Mide 10x48. Se deben 14 meses de $ 115 por mes. Base, 5 pesos v|c. incluso la deuda. Seña 8 o|o. Comisión 2 o|o. Datos, Bolivar 256.

EL DOMINGO 3 de Diciembre á las 3 —F. Abalo. n26

EN GENERAL URQUIZA. En uno de los puntos predilectos de la localidad, á pocas cuadras de la estación, 4 preciosos lotes, entre edificaciones lujosas y de costo. Dos lotes, Avenida Congreso entre Capdevila y Colodrero. Miden 10 por 47 cada uno y dos lotes calle Colodrero entre Iberá y Guayra, miden 10 por 59 varas cada uno, la ubicación de estos lotes se recomienda por sí sola. Venta sin base. Datos, Bolivar 256. Seña, 8 por ciento. Comisión, 2 por ciento.

EL VIERNES 8 de Diciembre (fiesta), á las 5.30 de la tarde.—Francisco Abalo. n30

IDEAL TERRENO, CALLE Padilla entre Alvarez y Aráoz, entre edificaciones de lujo, á una cuadra del bulevar Canning y á dos del bulevar Triunvirato, con adoquinado y eléctrico. Barrio comercial y de familia. Mide 10 por 50. Base, pesos 14 vara cuadrada. Seña, 8 por ciento. Comisión, 2 por ciento. Datos, Bolivar 256.

EL VIERNES 8 de Diciembre (fiesta), á las 3 de la tarde.—F. Abalo. n30

EN EL CABALLITO — A plazos. Venta resuelta por liquidación de un condominio. La espléndida esquina calle Bella Vista y Monte Egmont y 3 casitas linderas, recién construídas, con llave en mano con frente á la calle Monte Egmont, números 1658, 1666 y 1674. — Con adoquinado pago por la Avenida Bella Vista y tranvía eléctrico. Situación de primer orden. Barrio comercial y de familias. La esquina mide 17.11 á Bella Vista por 18 á Monte Egmont, 21.71 en el otro costado y 20.90 en el otro. Sup. 373.36 v. c. Las casitas constan cada una de 3 dormitorios, cielos rasos de yeso, patio de mosaico, pozo con bomba, todas ricamente pintadas, w. c., oficinas, etc. Pueden visitarse. Venta sin base. Mitad al contado y mitad á un año con el interés del 7 o|o anual. Seña 8 o|o. Comisión 2 o|o. Datos Bolivar 256.

EL DOMINGO 3 de Diciembre á las 4.30 —F. Abalo. n26

EN VILLA INSUPERABLE. Nuevos Mataderos, 7 preciosos lotes, á plazos, á un paso de la entrada principal de los Nuevos Mataderos. Situados avenida Chicago, calle Saladillo, Gral. Paz, Bariloche, Merlo, rodeados de una edificación compacta y grandes establecimientos industriales, 4 lotes calle General Paz entre Merlo y Lobos, de 10 por 50. Se deben 38 meses de $ 13 por lote. Lotes 1, 2 y 29, Avenida Chicago y Saladillo, se deben 28 meses de $ 7, 11.50 y 14 por mes y el excedente al contado. Base, $ 1.50 vara cuadrada incluso la deuda. Seña, 8 por ciento. Comisión, 2 por ciento. Datos, Bolivar 256.

EL VIERNES 8 de Diciembre (fiesta), á las 3.30 de la tarde.—F. Abalo. n30

*EN VILLA ORTUZAR. BUE*na casita calle Holmberg núm. 1530, á una cuadra de Alvarez Thomas con eléctrico, entre Carbajal y Avenida Los Incas. Edificio de dos piezas, galerías, cielos rasos de yeso, puerta de cedro, patio de mosaico, pozo con bomba. Mide 10 por 28. Base, pesos 5.000. Seña, 8 por ciento. Comisión, 2 por ciento. Datos, Bolivar 256.

EL VIERNES 8 de Diciembre (fiesta), á las 4.—F. Abalo. n30

EN FLORES — A PLAZOS precioso lote á una cuadra de la calle Varela, adoquinada, calle Pedernera entre Monte y Junta, frente al Oeste. Mide 10 por 58. Superficie, 582.30 v. c. Base, $ 7.50 vara cuadrada. Seña, 8 por ciento. Comisión, 2 por ciento. Datos, Bolivar 256.

HOY DOMINGO 3 de Diciembre, á las 3.30 de la tarde.—Francisco Abalo. 1p

Reyes y del Carril

HOY

MATURIN 2419 — A DOS cuadras de la avenida San Martín y de Bella Vista. La propiedad se compone de 2 habitaciones dependencias y caballeriza, está cercada con pared, tiene balaustrada al frente, edificada en 10 varas de frente por 29 de fondo. Base pesos 5.000, mitad al contado y mitad á 6 meses.

EL DOMINGO 3 de Diciembre á las 5 p. m. en la misma. Títulos perfectos, 8 o|o de seña y 2 o|o de comisión. Más datos, Cangallo 521.—Reyes y del Carril. n28

HOY

CAYENA 2318 — SOBRE LA avenida San Martín y Bella Vista con varias líneas de tranvías que lo pone en comunicación con el centro en pocos minutos. La propiedad se compone de 2 habitaciones y dependencias, está cercada con pared, en su perímetro y tiene balaustrada al frente, edificada en 10 varas de frente por 30 de fondo. Base $ 5.000. La propiedad reconoce una hipoteca de $ 3.500 al 9 o|o que vence en Febrero de 1912 prorrogable por un año más con la que podrá continuar el comprador.

EL DOMINGO 3 de Diciembre á las 4.30 p. m. en la misma. Títulos perfectos, 8 o|o de seña y 2 o|o de comisión. Más datos, Cangallo 521.—Reyes y del Carril. n28

Manuel José Serrano

*EN PALERMO — ESQUINI*ta bien ubicada, Carranza y Gorriti. Mide 10 varas sobre Gorriti y 31 varas sobre Carranza. A un paso de la importante avenida Rivera y del mercado (á construirse). Barrio de mucho porvenir. Tiene edificado sobre Carranza dos piezas á la calle, una en altos, galería, frente imitación, etc., edificación que puede ampliarse con poco gasto. Produce renta y tiene 4000 cédulas.

HOY DOMINGO 3 de Diciembre, á las 5 p. m. Sin base, resueltamente á vender. Título perfecto. Seña, 8 o|o. Comisión, 2 o|o. Más datos, Florida 377.—Manuel José Serrano. 1p

¡En Ramos Mejía! - Villa Monroe

A 500 METROS AL NORO ESTE DE LA ESTACION

114 lotes y 2 casitas

Con frente al parque del señor Martínez de Hoz. En 80 mensualidades. Sin base, á tanto el lote.

EL DOMINGO 17 DE DICIEMBRE, A LAS 3

Planos y boletos del tren, Bolivar 256.

FRANCISCO ABALO.

EN RAMOS MEJIA — VILLA Monroe, á 500 metros al NO. de la estación, 114 lotes y 2 casitas. Lindando con el parque del señor Martínez de Hoz. En 80 mensualidades. Sin base, á tanto el lote. La fracción ideal de la localidad circundada por las calles Ramallo, Zárate, Pilar, Olavarría, Bahía Blanca, directa á la estación Caseros y camino á la estación Palomar, lindando con el gran parque del señor Martínez de Hoz, el pueblo predilecto de veraneo de la línea del Oeste donde se encuentran radicadas infinidad de familias pudientes, hermosos chalets, casas quintas, luz eléctrica y todas aquellas comodidades deseables para vivir cómodo, con holgura, aire, etc., á un paso de la capital con un servicio esmeradísimo cada 15 minutos. La electrificación de la línea en combinación con el subterráneo en construcción, lo que aminorará la distancia, dándole hoy una gran preferencia á las demás líneas, por la rapidez del servicio que en breve lo veremos, realizado, no necesita comentario, ni elogio, todos conocen Ramos Mejía, la ubicación más importante donde el capital empleado, lo verán pronto duplicado, el valor de la tierra se valoriza día por día. Atención comerciantes, pequeños capitalistas, empleados, jornaleros, con un desembolso insignificante, sois propietarios, radicándose en lo vuestro, que es la mejor caja de ahorros y evitáis pagar alquileres, que con ello van pagando en lo suyo propio, con las comodidades en vuestro hogar y el bienestar de la familia. Una visita á los terrenos que ofresco para poder apreciar y valorar esta venta. Condiciones de la venta, 3 mensualidades en el acto del remate y una más al recibir el título provisional y el 2 o|o de comisión y una vez abonadas 80 mensualidades si el comprador lo desea. Título definitivo por el escribano señor Manuel Necchi. Planos y boletos del tren gratis en mis oficinas, Bolivar 256, altos. (Salida del tren del Once á las 2.15 en punto).

EL DOMINGO 17 de Diciembre á las 3. —F. Abalo. n30

Ricardo Mosconi

U. T. 4191 (Avenida), Florida 22, C. T. 4605 (Central)

JUDICIAL—CASA EN LA calle Valentín Gómez No. 636, edificada en terreno compuesto de 8 m. 54 centímetros de frente al NO, por 27 m. 54 cents. de fondo en el costado SE. y 26 m. 71 cents. en el del SO., teniendo en el contrafrente 8 mts. 35 cents. Superficie 235.55 mts. cuadrados. Se compone de una pieza á la calle construcción antigua, contiguas otras dos piezas y un comedor modernas, asentadas en cal, techos de azotea, cielorrasos de yeso, carpintería de pino y cedro y demás dependencias.

EL DOMINGO 17 del corriente á las 4 p. m., sobre la misma procederé á su venta por mandato del señor juez de 1a. instancia en lo civil doctor don Nicanor Gonzáles del Solar, en los autos sucesorios de doña Juana Acosta de Durán, que tramitan por la secretaría de don Jacinto Fernández. Tasación $ 27.877.25, base de venta las 2|3 partes ó sean $ 18.584.84. Exigiré al comprador el 8 o|o de seña y á cuenta de precio y el 2 o|o de comisión á cargo del mismo. Por más datos á la secretaría ó á mi escritorio, Florida 22.—R. Mosconi, Jacinto Fernández. v4

JULIO M. PESTAÑA

v7d

JUDICIAL — CAMPO EN LA Exaltación de la Cruz. 120 hectáreas, 67 áreas, 71 centiáreas. Base, $ 450 la hectárea.

EL JUEVES 7 de Diciembre, á las 3.30 de la tarde, remataré en mi casa, Maipú núm. 69 (capital federal), esta linda fracción de campo, situado en el cuartel 4o. de dicho partido y cuya ubicación á las puertas de la capital excusa comentarios. La venta se efectuará de acuerdo con lo dispuesto en el siguiente

EDICTO JUDICIAL

Por mandato del señor juez de primera instancia en lo civil y comercial del departamento de la capital, doctor don Adolfo Marcenaro, se hace saber que ha sido nombrado el martillero don Julio M. Pestaña, para que proceda el día 7 de Diciembre á las 3.30 p. m. á la venta en público remate con la base de $ 450 m|n. la hectárea de una fracción de campo situado en Exaltación de la Cruz, compuesta de 120 hectáreas, 67 áreas y 71 centiáreas, lindando al NE. con don Celestino Espinosa; al SE. doña Paula Avalos de Rojas; al SO. don Manuel Espinosa y al NO. la testamentaría de don Bernardo Gauto y don Jacinto Detulio. El martillero está autorizado á percibir del que resulte comprador el 8 por ciento de seña y 2 por ciento de comisión que será á su cargo. Los títulos de la propiedad referida se encuentran agregados á los autos seguidos por don Lucas Iparraguirre, contra don Agustín Palleri (sobre cumplimiento de sentencia) en cuyo juicio se ha ordenado la venta. La Plata, Noviembre de 1911.—Angel J. Oria, secretario.—Nota: Por orden judicial, las escrituras se otorgarán ante el escribano don Tomás Bravo. Seña, 8 por ciento. Comisión, 2 por ciento. Informes, Maipú núm. 69, capital federal. n23

EDUARDO C. STOPPANI

COMO JUDICIAL

Rodeando la estación

Villa del Parque

33 lotes en 40 meses

SIN BASE

El Dgo. 17 de Diciembre

A LAS 3

Tren gratis. Léase aviso siguiente: 1p

*EN VILLA DEVOTO, BUE*na propiedad, con poco desembolso, Pareja 3733, entre San Nicolás y Esperanza. Mide 10x53 varas. Sin base. Lindando con el correo y á una cuadra del tranvía y estación Devoto del tranvía Lacroze, á 300 varas de la misma estación del F. C. P., á 50 varas de la plaza Arenales y á sólo un paso del tranvía 86 á plaza de Mayo. Rodeada de edificios importantes y entre un núcleo de población nueva y moderna de suntuosos chalets y hermosas casas quintas. Condiciones de venta: $ 5000 al contado y el resto á 1, 2 ó 3 años de plazo con...... de interés. Títulos perfectos. Seña 8 o|o. Comisión 2 o|o. Informes 25 de Mayo 42.

EL DOMINGO 3 de Diciembre á las 5, sobre la misma propiedad. n28

VILLA DEL PARQUE — 33 lotes á 30 varas de la estación que forman la reserva de los terrenos de don Luis Capurro. Sin base. En 40 mensualidades. Dan frente á las calles Tinogasta, Pedro Lozano, Nazarre, Llavallol y Atalaya. Después detalles. Pidan planos é informes á mi escritorio, 25 de Mayo 42. Tren gratis.

EL DOMINGO 17 de Diciembre á las 3.

EN VILLA DEL PARQUE— Amplio terreno á 20 varas de la estación. Calle Pedro Lozano entre Intendente Güiraldez y Cuenca. Mide 10x55 varas. Sin base. 1|2 al contado y el resto á 6, 12, 18 y 24 meses sin interés. Después detalles. Planos é informes, 25 de Mayo 42 ó Tinogasta 3621.

EL DOMINGO 17 de Diciembre á las 5. v9

CASA en 120 MESES, EN LO más pintoresco y mejor ubicado de Villa del Parque. Calle Atalaya 2658 entre Nogoyá y Baigorria. Mide 10x55. varas. Sin base á tanto la mensualidad. Después detalles. Informes, 25 de Mayo 42 ó Tinogasta 3621.

EL DOMINGO 17 de Diciembre á las 5 1|2. v9

EN 120 MESES, PROPIEDAD flamante, á un paso de la estación Villa del Parque. Calle Concordia 3344 entre Simbrón é Intendente Güiraldez. Mide 10 por 31 varas Sin base, á tanto la mensualidad. Después detalles. Informes, 25 de Mayo 42 ó Tinogasta 3621.

EL DOMINGO 17 de Diciembre á las 5 1|2. v9

EN VILLA DEL PARQUE, A 30 varas de la estación, la reserva más codiciada de los terrenos de la sucesión de don Luis Capurro, formada por 33 soberbios terrenos que se venderán en 40 mensualidades. Sin interés. Dan frente á calles de importancia como Tinogasta, Pedro Lozano, Nazarre, Llavallol y Atalaya y salen á la venta sin base, á tanto la vara cuadrada y con orden terminante de liquidar á cualquier precio. Villa del Parque, con más de 100 trenes diarios, reune todos los atractivos que pueden pedirse y se destaca entre los núcleos de población, que han surgido hasta la fecha, por sus tierras altas, llenas de vida, con una población vigorosa y donde todo el mundo, desea adquirir un palmo de tierra, convencido de los resultados brillantes, que reporta la solución anhelada por todos. Estos 33 hermosos lotes de terreno, ubicados donde abundan los exponentes de multiplicación y rodeados de hermosas casas-quintas y suntuosos chalets, están situados pues, en el punto más central y atrayente de esta localidad moderna y elegante, donde abundan emplias calles y hermosas avenidas. El tranvía eléctrico, proyectado desde Flores hasta Villa del Parque pasará también á 1 cuadra de estos terrenos, y esto además de establecer una influencia decisiva en el mayor desarrollo de esta villa, beneficiándola con todas las comodidades que la implantación de esta línea, trae consigo, hará que la propiedad, adquiera una evolución rápida y el capital invertido se verá aumentado con exceso en un brevísimo tiempo. Si á todo esto, agregamos las condiciones amplias y liberales, con que salen á la venta, podemos asegurar, sin temor á equivocarnos, que el negocio será brillante. Condiciones de pago: En 40 mensualidades sin interés, abonando 3 mensualidades en el acto de la venta, más el 2 o|o de comisión y 3 mensualidades á los quince días. Las siguientes mensualidades se abonarán del 1o. al 10 de cada mes en mi escritorio, 25 de Mayo 42, empezando en Enero. Escrituras definitivas enseguida de la venta, ante el escribano Zurrueta. Descuento 10 o|o abonando al contado. Posesión inmediata. Lotes amojonados y todos alambrados en sus frentes. Esquinas libres de ochava. Tren gratis de Retiro (nueva) á las 2.20 y de Palermo á las 2.30 p. m. Pidan planos, informes y boletos á mi escritorio central, 25 de Mayo 42. U. T. 4115 Av. ó sucursal Villa del Parque, Tinogasta 3621 personalmente, por carta ó teléfono y en cualquier almacén de la localidad.

EL DOMINGO 17 de Diciembre á las 3, sobre los mismos. v9

EN VILLA DEL PARQUE, 3 terrenos á un paso de la estación. Calle Llavallol entre Tinogasta y Pedro Lozano. Miden 10x36.51 varas. Sin base. Después detalles. Planos é informes, 25 de Mayo 42 ó Tinogasta 3621.

EL DOMINGO 17 de Diciembre á las 3. v9

MANUEL CAMPOS

Ex gerente de la casa V. S. LOBATO & Cía.

Provisoriamente San Martín 142 - Unión Telefónica 4692, Avenida

HOY HOY

A LAS 4.30

En LOMAS

La Villa Melinda, en 20 lotes, incluso la casa calles Pereyra Lucena, Castelli, San Juan y Rioja.

Base $ 5 vara cuadrada

EN 30 MENSUALIDADES

HOY A LAS 4.30

MANUEL CAMPOS

*EN LOMAS — EN 30 MEN*sualidades. La casa-quinta Villa Melinda, dividida en 20 lotes de todas dimensiones, incluso la casa habitación. En ubicación central, circundada por espléndidos chalets, con luz eléctrica, agua corriente y todos los adelantos introducidos en esa importante ciudad. La manzana da frente á las calles Pereyra Lucena, Castelli, Rioja y San Juan. Dista 6 cuadras de la iglesia, 12 cuadras de la estación, 7 del tranvía, 6 de la plaza y municipalidad y 2 del adoquinado. La calle Pereyra Lucena, debe empezar á pavimentarse inmediatamente, pues ya ha sido acordado su adoquinado y este sólo hecho llevará á esos terrenos una valorización superior á todo cálculo. Venta resuelta para liquidar con base de $ 5 vara cuadrada, pagadero el importe en 30 mensualidades sin interés, de las cuales se pagarán tres en el acto del remate; otras 3 al escriturar dentro de los 30 días por ante el escribano señor Natalio F. Marchese y las restantes mes á mes, en el Nuevo Banco Italiano. Título perfecto. Posesión inmediata dentro de líneas municipales.

EL DOMINGO 3 de Diciembre, á las 4.30 de la tarde. En los mismos terrenos. La casa es sólida y está en condiciones de entrar á habitarse inmediatamente. Mide 30 varas de frente por 65.40. Superficie, 1.962.60 varas cuadradas. Tiene un amplio comedor, 5 habitaciones, galerías y cocina. En cuerpo separado, 2 habitaciones para servicio, baño y w. c. Está rodeada de jardines con plantas finas y parte de la espléndida huerta que ocupa el resto de la manzana. Los terrenos: con frente á Pereyra Lucena, una esquina y dos lotes de 19 y 11.55 varas por 27. En uno de ellos entran dos buenas piezas perfectamente utilizables y en otro un gran gallinero, perfectamente instalado con divisiones de alambre tejido. Sobre Rioja, 9 lotes incluso una esquina de 21. 24 y 11.55 varas por 21 á 55 varas. En un lote está el molino con cañerías para todo el jardín y tanque australiano. Sobre Castelli 3 lotes de 11.55 varas por 32 á 44 y con frente á San Juan 3 lotes de 11.55 varas por 50. Recomiendo una visita á estos terrenos, pues su posición central y las condiciones de pago los hacen realmente interesantes. Seña, 3 mensualidades. Comisión, 2 por ciento. Planos é informes, San Martín 142.—Manuel Campos. n19

EN LOMAS — ALSINA 328. Casita bien ubicada, á dos cuadras de la estación, entre buenas construcciones y que produce renta. Base, $ 6.000. Título perfecto. Ad corpus.

EL DOMINGO 3 de Diciembre, á las 4. Mide 10 varas por 37.70. Comedor, 2 piezas, otra para servicio, baño, cocina y w. c. Galerías, luz eléctrica en toda la casa, cielos rasos de yeso, agua corriente, etc. Renta 70 $, y los impuestos, sin contrato. Seña, 8 o|o. Comisión, 2 o|o. Informes, San Martín 142.—Manuel Campos. n36

*PRINGLES ESQUINA GO*rriti—Para un edificio de renta. A una cuadra de Rivera y á 20 varas de Río Janeiro. Barrio formado por construcciones modernas y dimensiones bien proporcionadas y adaptables tanto para el grupo de propiedades, como para el local, para cualquier clase de negocio. Base $ 25 v. c. Título perfecto.

EL DOMINGO 10 de Diciembre á las 5.30. Mide 12.70 varas á Pringles, 6.92 en la ochava, 13 varas á Gorriti, 19.52 en un costado y 18.76 en el otro. Superficie 319.40 v. c. Es la única esquina sin edificar. Seña 8 o|o. Comisión 2 o|o. Informes San Martín 142.—Manuel Campos. d2

*LARREA 739, ENTRE VIA*monte y San Luis.—Buena casa adaptable tanto para habitación haciendo ligeros arreglos de pinturas, como para renta, pues sus muchas habitaciones le aseguran un elevado alquiler. En barrio interesante, en el que continuamente se están levantando edificios valiosos. Con adoquinado, cloacas, luz eléctrica y tranvía al frente. Base, $ 40.000, incluso una hipoteca de pesos 30.000 á 1 ó 3 años con el 7 por ciento. Título perfecto. Ad corpus.

EL DOMINGO 10 de Diciembre, á las 5 de la tarde. Mide 10 varas por 40. Consta su edificio de sala, comedor, 6 dormitorios, baño, cocina y w. c. Visítese á cualquier hora. Seña, 8 por ciento. Comisión, 2 por ciento. Informes, San Martín 142.—Manuel Campos. n36

HOY

A LAS 3.30

3 LOTES BIEN UBICADOS En Banfield

Avenida Pellegrini (adoquinado pago), entre Malabia y Castro Barros, 3 cuadras antes de llegar á la estación.

Base: $ 5 v. c.

A PLAZOS

MANUEL CAMPOS.

EN BANFIELD — 3 LOTES Pellegrini entre Castro Barros y Malabia. A 3 cuadras de la estación, con adoquinado pago y luz eléctrica al frente y aparentes por sus medidas para construir la linda casa de veraneo. Base, $ 5 v. c. Mitad al contado y mitad á un año, sin interés. Descuento del 8 por ciento pagando al contado. Título perfecto. Escrituras por ante el escribano señor Isidro Boyé.

EL DOMINGO 3 de Diciembre, á las 3.30 de la tarde. Son 3 lotes unidos de 10 varas por 60 que se venderán con opción. Seña, 8 por ciento. Comisión, 2 por ciento. Informes, San Martín 142. — Manuel Campos. n36

*2 CASAS NEGOCIOS Y HA*bitación ó simplemente para renta. Bien ubicada. A una cuadra de las avenidas Warnes y Dungeness (ésta con tranvía). Calle Figueroa (continuación de Canning) esquina Hidalgo. Con adoquinado al frente. Edificio nuevo, moderno bien distribuído, que comprende un salón de negocio en la esquina y una casa habitación sobre Hidalgo. Base $ 9000 cada una pudiendo dejarse pesos 6000 á 1 ó 2 años con el 7 o|o. Título perfecto. Ad corpus.

EL DOMINGO 10 de Diciembre á las 3.30. Casa Figueroa 199, esquina á Hidalgo 150. Salón de negocio con ochava reglamentaria con puerta vidriera, una salita, otra pieza en altos, cocina y baño con w. c. Gran sótano que abarca toda la planta. Casa Hidalgo 1511, 12 varas por 15, sala y escritorio al frente, 2 habitaciones, vestíbulo, pieza para servicio, cocina y baño w. c., cielorraso de yeso, piso pino de tea, puerta cedro, mosaico, etc. Puede visitarse. Seña 8 o|o. Comisión 2 o|o. Informes, San Martín 142.—Manuel Campos. d2

*ALTOS Y BAJOS—MODER*na, á una cuadra de las avenidas Entre Ríos y San Juan, cuadra totalmente ocupada por construcciones nuevas ó importantes y en condiciones de obtener una apreciable renta. Humberto I 1944 y 1946, entre Pozos y Sarandí. Propiedad constituída por dos casas, una alta y otra baja, de edificio lujoso y confortable. Base, $ 42.000 incluso una hipoteca de pesos 30.000 á uno y medio año con 8 por ciento. Título perfecto. Ad corpus.

EL DOMINGO 10 de Diciembre, á las 4. Mide 10 varas por 32. Su edificio consta de hermoso frente moderno imitación piedra con gran ventana balcón, zaguanes revestidos de mármol, escalera de mármol, sala, vestíbulo, comedor, escritorio, 4 dormitorios, 2 piezas para servicio, baño, cocina y w. c., cielos raso de yeso, pisos pino de tea, patios mosaico, puertas y celosías de cedro, marquesinas, cloacas, luz eléctrica, etc. La casa baja produce $ 120 sin contrato. La alta está ocupada por el propietario. Puede visitarse de 3 á 5. Seña, 8 por ciento. Comisión, 2 por ciento. Informes, San Martín 142.—Manuel Campos. n36

*UNA FRACCION EN BEL*grano, dividida en 5 lotes, á largos plazos sin interés. En ubicación interesante, donde se ha formado un núcleo de construcciones de importancia. A 2 cuadras de la avenida Colegiales y entre las avenidas Cabildo y Alvarez Thomas. Conde entre Paipa y Céspedes. Con adoquinado pago al frente. Unicos lotes sin edificar en la cuadra. Base 16 $ v. c. pagadero el importe 25 o|o al contado y el resto en 3 semestres de 25 o|o, sin interés. Título perfecto.

EL DOMINGO 10 de Diciembre á las 3. Son 5 lotes de 10.73 varas por 60 ó sean 643.80 vs. cs. cada uno, que se venderán con opción. La fracción íntegra, se adaptaría para la instalación de un depósito, garage, taller, corralón, etc., por la especialidad de sus medidas. Seña 8 o|o. Comisión 2 o|o. Informes, San Martín 142.— Manuel Campos. d2

SERRANO 2318 — ENTRE Guemes y Charcas. A una cuadra de los portones y de la plaza Italia. Lo más valioso é interesante de Palermo, entre construcciones modernas y en barrio donde las propiedades producen la más alta renta. Buena casa con frente moderno, apta y lista para entrar á habitarse. Base $ 30.000. Pudiendo pagarse el importe mitad al contado y mitad á un año con el 7 o|o. Título perfecto. Ad corpus.

EL DOMINGO 10 de Diciembre á las 3.30. Mide 10 varas por 35. Consta de edificación de frente moderno imitación piedra zaguán revestido, vestíbulo, sala, comedor, 4 dormitorios, baño, interior con cuarto de vestir, cocina con económica, pieza para servicio, w. c., cielos rasos de yeso, pisos pino de tea lustrados, zaguán, vestíbulo y patios de mosaico, etc. Puede visitarse. Seña 8 o|o. Comisión 2 o|o. Informes, San Martín 142.—Manuel Campos. d2

LUIS TORRES & Cía.

Sobre la estación Rivadavia F. C. C. A.

(CAPITAL FEDERAL)

12 LOTES DE DIMENSIONES EXCEPCIONALES

con frente á las calles Pico, 3 de Febrero y 11 de Septiembre. Sin base, en 40 mensualidades, con títulos definitivos.

HOY á las 4 p. m.

LUIS TORRES & Cía.

*SOBRE LA ESTACION RI*vadavia. Dentro de la capital federal. 12 lotes de terreno. Inmejorablemente ubicados. En 40 mensualidades sin interés. Con frente á las calles 11 de Setiembre, Pico y 3 de Febrero.

EL DOMINGO 3 de Diciembre, á las 4 de la tarde, sobre los mismos. Sin base, á tanto la vara cuadrada. Los terrenos que ponemos en venta, por su ubicación son considerados como los mejores, sobre la estación Rivadavia, existente, y quedarán linderos á la que se construirá. Es Rivadavia, de todas las pintorescas tierras que bordean el río de la Plata, el punto de mayor porvenir y donde poseen sus quintas de recreo Anchorena, Dellepiane, Espina, Heriot, Bosch y muchos otros. Por otra parte, el proyecto del F. C. C. A. de electrificar sus vías, dará á estas tierras una gran valorización y hacen que se recomienden por sí solas en la seguridad de que el que compre habrá realmente hecho un buen negocio. A los compradores se les entregará títulos definitivos, mediante el pago de 3 mensualidades en el acto del remate y otras 3 en el momento de la escrituración, que deberá hacerse dentro de los 20 días de efectuada la venta, ante la escribanía de Agustín Roverano. Las mensualidades sucesivas se abonarán del 1 al 5 de cada mes, en el Banco Popular Argentino, debiendo abonarse la primera el 10 de Enero de 1912. Comisión 2 o|o. Informes y planos, Cangallo 417.—Luis Torres y Cía. n28

Ricardo Foulkes é hijo

CAMPO EN AYACUCHO — EL DOMINGO 24 de Diciembre próximo, venderemos en el hotel Agorre, Ayacucho, á las 3.30 p. m. por orden de su dueña señora Emilia C. de Solanet, 1.714 hectáreas, 96 áreas y 57 centiáreas de riquísimo campo á tres leguas de Ayacucho y á sólo 50 cuadras de la estación Fair, dividido en cinco lotes iguales de 342 hectáreas, 87 áreas y 11 centiáreas, cada uno, de acuerdo con el plano especial. Los lotes se entregarán mensurados al escriturarse. El campo tiene un contrato de arrendamiento que deben respetar los compradores, produce 14.500 pesos anuales, y vence el 31 de Diciembre de 1913. Condiciones: 50 o|o al escriturar, 25 o|o á los 6 meses y 25 o|o al año, con pagarés hipotecarios y 6 o|o de interés. Seña 10 o|o y 2 o|o de nuestra comisión á cargo del comprador. Más datos y planos á nuestro escritorio, Ayacucho F. C. S. Nota: Hay tren nocturno todos los días sale de Constitución á las 8.30 p. m. llegando á Ayacucho á las 4.45 a. m. del otro día. Tren diurno sale 7.10 a. m. llega 3.57 p. m. á Ayacucho. Puede regresarse por nocturno que sale de Ayacucho á las 10.23 p. m. llegando á Constitución á las 7.05 a. m. del otro día. n30

Nazar y Hernández

*EN HAEDO, F. O. O. — CO*mo judicial. Una casa y tres lotes de terreno en la esquina de 9 de Julio y Maipú, con frente á la plaza. La casa está construída con excelentes materiales y se compone de cinco habitaciones, pisos de pino tea, cielos rasos de madera, mosaicos, instalación de agua y demás servicios. Las dimensiones de la casa se componen de 15.39 varas de frente á la calle Lahitte por 32.50 á la calle 9 de Julio. Dos lotes frente á la plaza están formados por 8.34 varas de frente por 32.50 de fondo cada lote. Un lote con frente á la calle 9 de Julio, consta de 17.49 varas de frente por 32.50 de fondo. Esta ubicación por su proximidad á la capital federal á dos cuadras de la avenida Rivadavia con electrificación del ferrocarril Oeste y subterráneo está llamada á una continua valorización. Sin base al contado y con orden de vender por cualquier precio. Títulos perfectos, escrituras ante el escribano Pedro S. Vázquez Ponce, avenida de Mayo 634. Los señores compradores entregarán como seña el 8 o|o y comisión 2 o|o. Se rematarán.

EL DOMINGO 10 de Diciembre, sobre los mismos terrenos. Planos y datos, Cangallo núm. 444. d2

Picasso y Pellegrini

*EN FLORES — BUENA oca*sión, casa para negocio, esquina Pillado y Monte. Base, $ 12.000 (incluso $ 5.500 en cédulas).

EL DOMINGO 3 de Diciembre, á las 3 de la tarde, en la misma propiedad. Mide 11.59 varas por 15. Edificio nuevo, construcción de primer orden. Gran salón para negocio y comodidades para familia; 3 habitaciones, gran cocina, etc. Visítese. Títulos perfectos. Seña, 8 por ciento. Comisión, 2 por ciento. Informes, Cangallo 466, escritorio 47.—Picasso y Pellegrini. v2

A. Arce

A COMPRAR SIN DINERO casa en el corazón de la capital, Pasco 1491 entre las calles Constitución y Pavón la remataré

EL DOMINGO 3 del corriente á las 3.30 con 5 piezas, cloacas, gas y aguas corrientes, renta 160 $, de 10x30 con la base de 14.000 $ en las condiciones siguientes: 4000 pesos en cédulas argentinas, 5000 á un año con el interés del 6 o|o y el resto á 2 años con el mismo interés [illegible] reses y amortizaciones por [illegible] por datos Ramón L. Falcón [illegible]

BACIGALUPPI & RUA

BACIGALUPPI Y RUA

[illegible] Central: Avenida de Mayo 672 y [illegible] sucursales: Flores, Rivadavia 6640; Belgrano, Cabildo 2077; Almagro, Victoria [illegible]; en Mar del Plata, San Martín [illegible] y Rambla del Bristol; en Rosario de Santa Fe, calle Córdoba 1360; y en Necochea, calle 25 de Mayo 55 al 59.

LAS VENTAS DEL DIA

Casas

Hora	Ubicación	Base, $ m|n.
2.30	En Villa Devoto. — Avenida Nacional No. 3174, entre Cuenca y Helguera	18.000
2.30	Moreno 2885, entre Jujuy y Catamarca .	25.000
4.—	En Villa Devoto. — Calle Asunción 3749, entre San Nicolás y Esperanza . . .	16.000
2.30	En Banfield. Calle General Villegas 120, entre General Rodríguez y Acevedo . . .	14.000
5.—	En Villa del Parque. Calle Helguera 2546, entre Santo Tomé y Marcos Sastre . . .	10.000
4.—	Castillo 226-30, entre Alvarez y Araoz . .	10.000
5.—	Pasco 1484, entre Pavón y Constitución .	14.000
5.30	Calle Argerich 801-807 y 809	5.500
4.—	Calle Tafí 3228, 30, entre La Rosa y Avenida Campana . . .	3.000

Terrenos

Hora	Ubicación	Base, $ m|n.
4.30	En Mar del Plata — Calles General Mitre, San Luis y Córdoba	3.— vc.
3.30	En Mar del Plata. Esquinas bulevar Colón é Italia y Moreno é Italia	2.50 vc.
3.30	En Mar del Plata. Chacras 74, manzanas 6, 7, 8, 10 y 14, 80 lotes	2.— vc.
3.30	Avdas. Chorroarín, de los Constituyentes y calles Andonaegui, Quiróz, Bárcena, Campillo y otras. 54 lotes . .	Sin base
5.30	Calle Bauness, entre Avenida Chorroarín y Quiróz .	Sin base
5.30	En Monte Grande. Calle Adrogué, esquina Solís, 10 lotes	Sin base

BACIGALUPPI & RUA

1p

*JUDICIAL — CASA RIVA*davia 2562|66 entre Alberti y Saavedra, con afirmado de madera al frente. Base, pesos 50.000.

Planta baja — Un gran salón de negocio, patio, habitación en el fondo, etc. Una escalera en el negocio que conduce al sótano y abarca una extensión de 30 metros por todo el ancho. Está ocupada por una fábrica de calzados toda la planta baja y sótano, con contrato á favor de los señores Ferrer Hermanos, que vence el 14 de Mayo de 1914 á razón de $ 450 mensuales, contrato que deberá respetar el comprador.

Planta alta: Consta de sala, antesala, vestíbulo, cinco habitaciones, cocina, w. c. y una pieza alta para servicio. Produce 280 pesos mensuales. Construcción en cal, techos de azotea, entrepisos de bovedilla con tirantes y columnas de fierro, cielos rasos de yeso en las habitaciones y de material en el negocio, carpintería de cedro y pino, frente imitación piedra. Renta anual $760 pesos. Mide, según título, 5m73 ó sean 6v61 de frente por 51m96 de fondo ó sean 59v59. Según tasación, 6m06 de frente ó sean 7 varas por 50m50 ó sean 58v31 de fondo, teniendo en el contrafrente, según tasación, 6m85 que equivale á 7.92 varas. Superficie total, aproximada, 325 metros cuadrados, ó sean 432 varas cuadradas. Ad corpus. Por mandato judicial se exijirá al que resulte comprador el 8 ojo de seña y el 2 ojo de comisión. Es condición de la venta que la escritura se otorgará ante los escribanos Del Río y Rivarola, Rivadavia 714. Por más datos, ver la ejecución reguida V. Casalla y otro, juzgado Dr. Ponce y Gómez á cargo actualmente del doctor González del Solar, secretaría Fernández, ó Avenida de Mayo 672|82.—Bacigaluppi y Rúa. R. 3056.

EL DOMINGO 10 de Diciembre, á las 6.

Nota—Sobre esta propiedad, el Banco Hipotecario Nacional ha concedido un préstamo de 35.000 cédulas serie Hipotecaria Argentina, cuyo préstamo si le conviene al comprador aceptarlo, correrá de su exclusiva cuenta. n30

EN BANFIELD, CALLE General Villegas 120 entre General Rodríguez y Acevedo. Flamante casa de familia construida á todo costo sin omitir lujo de detalles. El terreno mide 10x33 varas. Consta de sala y antesala al frente que es de imitación piedra y balcones, zaguán con friso de mayólica, 4 amplios dormitorios, comedor que cuadra al patio, baño revestido de azulejos, 2 piezas en altos, cocina y w. c., galería, cancel, cielorrasos de yeso, empapelados, carpintería de cedro, mosaicos, celosías en todas sus puertas y jardín. Base $ 14.000 que podrán dejarse en hipoteca á 1 ó 2 años de plazo con 7 ojo de interés; el excedente al contado. Su ubicación es de las más preferidas de ese progresista pueblo, la zona más alta y pintoresca, en medio de edificación moderna y compacta, á 5 cuadras de la estación y 20 metros del tranvía 102. Puede visitarse. Más datos, Av. de Mayo 672|82.—Bacigaluppi y Rúa.—R. 3043.

EL DOMINGO 3 de Diciembre á las 3 y 30. n36

CASTILLO 226|30, ENTRE Alvarez y Araoz. Casa edificada en terreno de 9 varas de frente por 21.70 varas de fondo. Base, $ 10.000 en hipoteca al 10 por ciento que vence en Agosto de 1912, la que tomará á su cargo el comprador. Edificio hecho en cal, compuesto de amplio salón de negocio al frente, zaguán independiente para familia, 2 habitaciones empapeladas, cocina, w. c., pisos de tea, umbrales de mármol, patio de mosaico, pozo á bomba, adoquinado, gas, etc. Barrio de familias, completamente edificado. Dista 200 metros de las importantes avenidas Río de Janeiro y Rivera, con dobles vías de eléctricos á todos rumbos del municipio. Renta, $ 80. Más datos y planos, Avenida de Mayo 672-82. — Bacigaluppi y Rúa. R. 3052.

EL DOMINGO 3 de Diciembre, á las 4. n26

COMO JUDICIAL, 2 casas en Mataderos. A 100 metros de la estación, desembarcadero y mercado de hacienda del F. C. Trocha Angosta, calle Tafí números 3228|30, entre La Rosa y Avda. Campana (hoy Alberdi). Mide 10x66.92 varas cada una. Base, 3.000 $ que se dejarán en hipoteca al 8 por ciento por un año con opción á dos. Edificios flamantes de dos dormitorios, cocina, w. c. y en el fondo espacioso galpón y altillo de material, especial para caballeriza, pisos de pino tea, carpintería de cedro, galería, bomba, árboles frutales, etc. A sólo 2 cuadras de las Avenidas San Fernando y Larrazábal, ambas con tranvía y se encuentran muy próximas á la entrada principal de los Mataderos. Más datos, Avda. de Mayo 672|82 ó Rivadavia 6640.—Bacigaluppi y Rúa. — R. 3059.

EL DGO. 3 de Diciembre, á las 4. n26

*MORENO 2885 ENTRE JU*juy y Catamarca. Espléndida propiedad edificada en terreno de 12.84 varas de frente por 20.09 varas de fondo. Base $ 25.000. Reconoce una hipoteca de $ 17.000, que vence el 30 de Junio de 1912 con 9 ojo de interés, con la que cargará el comprador. Su edificio en cal se compone de sala y escritorio al frente con revoques de piedra artificial, balcones, zaguán con escalinata de marmol, puerta cancel, galería, 2 amplias habitaciones, comedor y una pieza en altos, cocina con pileta, cuarto de baño revestido de baldosa blanca con cañerías para agua, w. c., umbrales de marmol, pisos de tea, cielorrasos de yeso, empapelados, carpintería de cedro, patios de mosaico, cloacas, gas, adoquinado y tranvía No. 4 al frente. Barrio magnífico entre un núcleo de lujosa edificación y rodeada por los bulevares Belgrano y Rivadavia, ambos con eléctrico y adoquinado. Dista 800 metros de la estación y plaza Once de Septiembre y del futuro gran Palacio Municipal que una vez construído contribuirá á la valorización de estos parajes. Títulos perfectos. Visítese de 9 á 11 a. m. y de 1 á 5. Ofrecen $ 250 de alquiler. Datos y planos, Av. de Mayo 672|82.—Bacigaluppi y Rúa. R. 3037.

EL DGO. 3 de Diciembre á las 2.30.

*EN VILLA DEVOTO, AVE*nida Nacional 3174, entre Cuenca y Helguera, propiedad flamante, á 2 cuadras de la parada San Martín, del tranvía Lacroze y á igual distancia de la línea 86 á plaza de Mayo. Base, pesos 18.000, incluida una hipoteca de 11.400 á 10 años de plazo pagadera en mensualidades de $ 159.60 cada una y el excedente mitad al contado y mitad á 6, 12 y 18 meses sin interés. Mide 20x44.77 varas. Su edificio en cal consta de sala, vestíbulo, cancel de vidrios ingleses, 3 dormitorios, escritorio, pieza de servicio en altos, baño, interior, cocina con azulejos, pileta y económica, pisos de tea, cielos rasos de yeso, celosías, carpintería de cedro, umbrales de mármol, patios de mosaico, pozo semisurgente, instalaciones de agua y gas, jardín, frente imitación piedra y balaustrada. La ubicación inmejorable en que se encuentra situada, la importancia de las avenidas que la rodean y los adelantos efectuados en esta villa, nos inducen á recomendar esta venta como un negocio de positivos resultados. Visítese; está deshabitada. Más datos, Bacigaluppi y Rúa, Avenida de Mayo 672-82 ó Cabildo 2077.—Rte. 3036.

EL DOMINGO 3 de Diciembre, á las 2.30. n26

EN VILLA DEL PARQUE Propiedad cómoda á plazos, calle Helguera 2546, entre Santo Tomé y Marcos Sastre. Mide 10x42.36 varas. Base 10.000 $ que reconoce en hipoteca á dos ó tres años de plazo con interés del 8 ojo. Su edificio sólido consta de sala, dos amplios dormitorios, comedor que cuadra al patio, pieza al fondo, cocina con económica, w. c., baño con instalaciones y revestido de azulejos, pisos de tea, cielo-rasos de yeso, celosías, cedro y metálicas, umbrales de mármol, galería amplia cerrada con vidrios ingleses, patios de mosaico, cercos de pared, agua semi surgente, con molino y cañerías en toda la casa, instalaciones de gas, estufa en el comedor, pileta de lavar, cloacas, etc., frente y costado modernos imitación piedra, jardín, balustrada de material, zaguán con revestimientos de mayólica, puertas y ventanas de cedro y detalles que pueden apreciarse visitándola. Dista 4 cuadras al SE. de la estación de esta progresista villa y se encuentra ubicada en un paraje alto y de gran porvenir y entre edificación moderna. Mas datos Bacigaluppi y Rúa. Avenida de Mayo 672 682 ó Cabildo 2077.—R. 3038.

EL DGO. 3 de Diciembre á las 5. n26

450 TERRENOS

En la estación Derqui del (F. C. P.). Frente por frente con la estación del F. C. P. Base ínfima de $ 0.25 la vara cuadrada. En 60 mensualidades, sin interés.

Al obrero, al empleado, al especulador y á toda aquella persona que desee ganar dinero, se les presenta un negocio que sin duda alguna es de positivos resultados. Orden de la Sociedad "Fomento Urbano y Rural".

El Domingo 10 de Diciembre, á las 2.30

Tren gratis.—BACIGALUPPI Y RUA.

*450 LOTES EN LA ESTA*ción Derqui, F. C. P., en 60 meses sin interés, base ínfima de 25 centavos la vara cuadrada, por cuenta y orden de la Sociedad Anónima Fomento Urbano y Rural. Estos terrenos están ubicados entre las líneas del ferrocarril al Pacífico y las del tranvía Rural Lacroze, forman parte de la importante fracción cuya venta empezamos en Abril del año próximo pasado, con el resultado que era de esperarse, tratándose de los mejores terrenos del pueblo, pegados á la estación de una de las empresas más progresistas de la República, la única que podrá hacer llegar sus trenes hasta las inmediaciones de la plaza de Mayo, para lo que construirá al electrificar sus líneas hasta la ciudad de Mercedes, su estación central en la esquina formada por las calles Corrientes y Buchardo. La calidad y situación de la tierra como las liberales condiciones de venta indican claramente una excelente oportunidad para poder adquirir por centavos la vara, hermosos lotes del pueblo, allí donde la valorización no debe exclusivamente á la bondad de lo que ofrecemos, y que hoy no titubeamos en volver á recomendar á los que aspiren á hacerse propietarios sin mayores sacrificios en paraje que les responda en cualquier momento del capital invertido. Tengan en cuenta que la empresa del ferrocarril aumenta constantemente el número de los trenes que hacen el trayecto de Derqui á Retiro, como podrá verse por el nuevo horario que rige para el presente verano. Tren expreso gratis de la estación Retiro (nueva), á la 1.40 p. m. con parada en Palermo. Más datos, Bacigaluppi y Rúa., Avda. de Mayo 672-82.—Rte. 2985

EL DOMINGO 10 de Diciembre á las 2.30. d3

EN NECOCHEA — 9.600 v. c. en la conocida quinta número 179, ubicación descollante de todos codiciada. Desde su altura prominente se domina el mar y las pintorescas barrancas del río Quequén Grande, cuyas tranquilas águas corren á su pie. Lindan calle en medio con el parque Tetamanti y están á 200 metros justos del punto donde se cruzan las dos arterias más importantes del balneario, las avenidas Carlos Pellegrini y diagonal Atlántica y donde se ha concentrado la edificación de chalets y casas quintas. Son 9 lotes de 10 á 25 metros de frente por 40 á 50 de fondo. Base, $ 4 la v. c. á pagar su importe 10 ojo en el acto del remate, 10 por ciento al escriturar dentro de los 30 días y el resto en 4 cuotas del 20 ojo á 3, 6, 9, y 12 meses, firmando pagarés hipotecarios é interés del 6 ojo pagadero por trimestres adelantados. Escrituras por ante los escribanos señores Valenzuela y Martín. Planos é informes á nuestra casa central ó sucursales.—Bacigaluppi y Rúa, avenida de Mayo 672 al 82. R. 3.061.

EL VIERNES 15 de Diciembre á las 4 en nuestra casa. d1

*EN NECOCHEA — LA MAN*zana que forma el ángulo NE. y NO. de la quinta 172, cuya importante ubicación salta á la vista consultando el plano de dicha ciudad. Está haciendo cruz con el hotel Las Delicias, á 2 cuadras del tranvía eléctrico y á 1 de los terrenos adquiridos por la sociedad de Fomento en la quinta 168 y que se van á destinar á la construcción de chalets. El terreno tiene una pequeña construcción de material y mide 108.50 metros, igual á 125.30 varas por cada uno de sus costados, lo que hace una superficie 15.696.50 varas. Da frente á dos calles de las cuales una es directa al balneario. Base de venta 2 pesos v. c. 10 ojo en el acto del remate, 10 ojo dentro de los 30 días al escriturar y el resto en 4 cuotas del 20 ojo á 3, 6, 9 y 12 meses de plazo, 6 ojo de interés pagaderos por trimestres adelantados firmando pagarés hipotecarios. Escrituras por ante los escribanos señores Valenzuela y Martín, B. Mitre 519. Planos é informes á nuestra casa central ó sucursales.—Bacigaluppi y Rúa, avenida de Mayo 672 al 82. R. 3.061.

EL VIERNES 15 de Diciembre á las 4. d1

A 15 MINUTOS de PLAZA de MAYO

El remate más importante del año.

380 lotes que forman la quinta Carreto

A 100 varas de la estación Liniers. Sobre las Avenidas Rivadavia, Gaona y Maldonado. Con tranvía y adoquinado al frente. Sin base. En 60 meses, sin interés.

EL DOMINGO 17 de DICIEMBRE, á las 2.30

Tren y tranvías gratis. Soliciten planos.

BACIGALUPPI y RUA

1p

380 LOTES EN LINIERS. EN 60 mensualidades sin interés. Constituyen la hermosa y conocida quinta de Carreto, sobre la importantísima avenida Rivadavia adoquinada en toda su extensión y por donde actualmente funciona el tranvía No. 3 del Anglo-Argentino, siendo su trayecto de Plaza de Mayo hasta la estación Liniers, la que está á 100 metros de esta fracción, también dan frente á las avenidas Maldonado y Gaona (esta última con concesión del tranvía Lacroze, cuyo recorrido será de Lavalle y Reconquista hasta el pueblo de Haedo) calles Chacabuco, 25 de Mayo, del Centenario, San Martín, O'Higgins, Moreno y otras. La subdivisión de esta quinta era necesaria pues, impedía el avance de la edificación moderna. La ubicación de estos terrenos es soberbia, pues se trata de terrenos altos y parejos de un porvenir indiscutible y ahogados totalmente por casas-quintas, fábricas y talleres del F. C. O., donde trabajan miles de obreros. El barrio Ciudadela lindando con la fracción en venta ha sido subdividido recientemente y hoy está todo poblado por buenas construcciones, esa es la demostración palpable que son terrenos de mucho porvenir y de adelantos diarios. El pueblo de Liniers está lindando con la densa edificación de Flores y Floresta y unidos por la gran arteria de la Metrópoli: Rivadavia. Distan pocas cuadras de la estación Luro del F. C. O. (empalme á Villa Real) á 100 varas del bulevar Circunvalación de 100 metros de ancho, frente por frente con la quinta de Furst próximamente á subdividirse y haciendo cruz con la Villa Casullo y Colombo, vendida por nuestro intermedio y hoy edificada. Factor que da impulso enormemente y que contribuye á la valorización de estos terrenos es el subterráneo del tranvía Anglo-Argentino (en construcción) que en combinación con el F. C. O. electrificarán sus líneas, haciendo el trayecto en 15 minutos de Plaza de Mayo, este trabajo quedará concluído en el término de dos años, facilitará enormemente la comunicación entre Liniers y Plaza de Mayo y estos parajes se transformarán en elegantes barrios. La mejor recomendación que se pueda hacer acerca de su ubicación es que se visiten para darse cuenta de su importancia. Condiciones de la venta en 60 mensualidades sin interés, entregando 3 en el acto del remate y 3 más dentro de los 10 días de efectuado. Las mensualidades subsiguientes se abonarán en el Nuevo Banco Italiano, empezando la primera cuota en el mes de Enero de 1912. Las escrituras serán otorgadas ante el señor José F. Buttini, calle de San Martín núm. 22. Lotes amojonados, dentro de líneas municipales y posesión inmediata. Tren gratis del Once á la 1.35, con parada en Flores y tranvías núm. 2 por Rivadavia, gratis hasta los terrenos, desde la 1 á 1.40 p. m., los que partirán de la esquina de Callao y Rivadavia, los que podrán tomar los interesados durante el trayecto. Soliciten planos y detalles, Av. de Mayo 672|82 ó sucursal Flores, Rivadavia 6640.—Bacigaluppi y Rúa.—R. 2969.

EL DGO. 17 de Diciembre á las 2.30.

EN LAS LOMAS DE MARTINEZ

El más alto y hermoso pueblo del Norte.

75 TERRENOS - EN 40 MESES - SIN INTERES

Sobre Santa Fe y á 200 metros de la estación. Orden de la Sociedad "Fomento Urbano y Rural".

El DOMINGO 10 de DICIEMBRE, á las 3.30

SOBRE LOS MISMOS

Soliciten planos. Léase aviso respectivo. — BACIGALUPPI Y RUA.

1p

LAS LOMAS DE MARTINEZ por orden de la sociedad anónima Fomento Urbano y Rural 75 espléndidos terrenos de magníficas dimensiones. Dan frente á la gran avenida Santa Fe (hoy del Centenario) con adoquinado y doble vía de tranvía eléctrico hasta el Tigre y á sólo 200 metros justos de la estación. En 40 mensualidades, sin interés y sin base, á tanto la vara cuadrada. Las lomas del aristocrático pueblo de Martínez son imponderables. Conocerlas equivale á sentir el ansia incontenible de ubicarse en ese magnífico y encantador paraje. La fracción en venta se destaca de entre todas las de este inelegiable pueblo por encontrarse en el centro de un paisaje que reclama la construcción de arquitectónicos chalets en que se tendrán todas las comodidades al alcance de la mano, inclusive las vías de comunicación, pues por un frente se cuenta con el tranvía y por el otro con la estación del ferrocarril (esta última á sólo 200 metros) y con calles de acceso á la capital y á los pueblos circunvecinos perfectamente cuidados y sobre los que se refleja la importancia indiscutible de Martínez. De entre todos los pueblos del Norte de la capital, éste es el llamado á ocupar un lugar prominente, pues para ello reune todos los encantos que difícilmente podrán hallarse reunidos en otros en un conjunto armónico insuperable, como para llamar la atención del más indiferente. Condiciones de la venta: 3 mensualidades en el acto del remate y el 2 por ciento de nuestra comisión y otras tres dentro de los 5 días, otorgándose las escrituras definitivas á las 12 mensualidades por ante los escribanos Mira y del Valle, Reconquista 20. Las mensualidades restantes se abonarán del 1 al 5 de cada mes en el local de la sociedad anónima Fomento Urbano y Rural (San Martín 22). Posesión inmediata, lotes amojonados, calles abiertas y dentro de líneas municipales. Pidan planos á nuestra casa central, Avenida de Mayo 672|82 ó sucursales.—Bacigaluppi y Rúa.—R. 3044.

EL DOMINGO 10 de Diciembre, á las 3.30 n22

*3 CASAS LUIS XV. A PLA*zos. En Flores. Calle Argerich Nos. 801, 807 y 809. Bases $ 5.500 c|una que se dejará en hipoteca si lo desean á 1 año con opción á 2 ó interés del 8 ojo. Edificios de elegante arquitectura, hechos con solidez y esmero. Constan c|una de sala al frente con balcones y celosías, 3 dormitorios, baño, cocina, w. c., pieza de servicio en altos, carpintería de cedro, mosaicos, mármoles, cielorrasos de yeso decorados y otros detalles que pueden apreciarse visitándolas. Distan 1 cuadra de la Av. Nazca y 3 de Avellaneda, con tranvías á todas direcciones del municipio, 6 de la importante Avenida Rivadavia, también con tranvía y adoquinado. — Barrio completamente edificado y con todas las comodidades á mano. Más datos y planos, Av. de Mayo 672|82 ó Rivadavia 6640.—Bacigaluppi y Rúa —R. 3055.

EL DGO. 3 de Diciembre á las 5 1|2.

*PASCO 1484 ENTRE PA*vón y Constitución. Magnífica casa construída en terreno de 9.23 varas de frente por 19.63 varas de fondo. Base $ 14.000. Reconoce 8.000 cédulas nacionales serie L que podrá tomar el comprador á su cargo, el excedente al contado. Consta de sala al frente imitación piedra, balcones, zaguán, 2 habitaciones, comedor, cuarto de baño, cocina, w. c., 2 piezas de servicio, carpintería moderna, cielorrasos de yeso, patio de baldosa, gas, aguas corrientes, cloacas, etc. Dista 300 metros de la gran avenida Entre Ríos, á un paso de la estación del tranvía Anglo-Argentino y rodeado de bulevares de gran importancia como ser: Garay y San Juan con dobles vías de eléctricos. Más datos, Avenida de Mayo 672 al 82.—R. 3046.—Bacigaluppi y Rúa.

EL DOMINGO 3 de Diciembre á las 5. n26

*TUCUMAN 3355 ENTRE Ga*llo y Bustamante. Soberbio terreno todo cercado y entre edificios. Mide 10x45 varas, medidas ideales para la construcción de un magnífico petit hotel. Base $ 40 la v|c. A plazos. Es una de las ubicaciones mejores del municipio, pues cuenta con toda clase de comodidades, circundadas por los bulevares Corrientes, Córdoba, Pueyrredón, á 200 metros del mercado de Abasto y entre innumerables edificios de lujo. Barrio de familia. Condiciones de la venta: El comprador podrá tomar 10.000 $ en hipoteca al 8 ojo de interés y el resto al contado. Datos Av. de Mayo 672|82.—Bacigaluppi y Rúa.—R. 3057

EL DGO. 10 de Diciembre á las... d3

MENDEZ DE ANDES 1301, esquina á Cayena. Casa de negocio ocupada por un almacén. Mide 10 vs. á Méndez de Andes por 17.88 vs. á Cayena, 21.60 vs. en el costado Oeste, contrafrente 10.59 vs. Base $ 7.000. Condiciones de pago: 1|2 al contado y 1|2 á un año de plazo, interés 8 por ciento. El comprador deberá respetar un contrato de alquiler durante 5 años, á razón de 100 $ mensuales. Edificio en cal, consta de amplio salón de 14 metros, dos dormitorios de material y madera, cocina y w. c. Barrio inmejorable por su buena edificación, que existe en esas inmediaciones y por estar á sólo 300 metros del bulevar Bella Vista, adoquinado y con eléctricos á diferentes puntos del municipio. Datos y planos, Avda. de Mayo 672-82.—Bacigaluppi y Rúa.—R. 3047.

EL DGO. 10 de Diciembre á las 4. d3

*EN VILLA URQUIZA, PRO*piedad Miller 2748 entre Bebedero y Nahuel Huapí. Mide 10x50 varas. Base $ 14.000. Su edificación flamante y en cal consta de sala, escritorio, dormitorio, comedor que cuadra el patio de 3.50x5 mts. con un amplio sótano, 3 piezas de servicio en alto, cocina, despensa, baño y w. c., pisos de tea, carpintería de cedro, cielorrasos de yeso decorados, umbrales de mármol, galería de material, patios de mosaico, cercos de material y alambre, agua semisurgente, con cañerías en toda la casa, instalaciones de gas, pileta de lavar, etc., jardín al frente, balaustrada de material, frente imitación piedra, cancel y otros detalles de no menor importancia. Se encuentra á 5 cuadras de la estación y rodeada de las avenidas Triunvirato, Alvarez Thomas y Monroe, con tranvías eléctricos y pavimentadas y en un barrio completamente edificado y donde la valorización de la tierra aumenta á la par de sus adelantos. Más datos, Bacigaluppi y Rúa, Av. de Mayo 672|82 ó Cabildo 2077. —R. 3062.

EL DOMINGO 10 de Diciembre á las 5 1|2. d3

EN CASEROS—PROPIEDAD de poco precio, calle Puán 1346. Mide 9.24 por 57.74 vs. Su edificio consta de 2 amplios dormitorios, sótano, cocina y w. c., pisos de tea, buena carpintería, fondo con frutales y demás detalles que visitándola se estimarán. Los progresos de Caseros ponen de manifiesto que esta magnífica localidad está llamada á ser una de las preferidas en los alrededores de la capital. La edificación aumenta allí en forma asombrosa siendo este el motivo de la creciente valorización de la tierra en esa privilegiada zona. Venta sin base con orden terminante de vender á cualquier precio que exceda de la base. Más datos, Avenida de Mayo 672|82 ó Cabildo 2077.—Bacigaluppi y Rúa. —R. 3049.

EL DGO. 10 de Diciembre á las 4. d3

HOY

á las 4

EN VILLA DEVOTO

Casa-quinta, á 3 cuadras de la estación F. C. P., y 1 del tranvía 86.

Asunción 3749

BASE $ 16.000

á 4 años de plazo

Bacigaluppi y Rúa

1p

*PARA COMERCIO, USPA*llata 1722|26 entre Manuel García y Colonia. Edificio en cal preparado para altos con tirantería de fierro, en terreno de 8.08 por 25.51 varas. Consta de salón al frente con persiana metálica, zaguán, 2 dormitorios, comedor, una pieza más, cocina, pileta, baño y w. c., cielorrasos de yeso, celosías, umbrales mármol, carpintería de cedro, galería, patio de mosaico, gas y otros detalles que podrán apreciarse visitándose. Base pesos 9.000. Reconoce 60 meses de pesos 49.75 cada una, que podrá cargar el comprador, el excedente al contado. Su ubicación es interesante y en una zona de progreso, á 2 cuadras del bulevar Caseros, 4 de Entre Ríos y 2 de la avenida Alcorta, la que en breve será adoquinada y tendrá eléctrico y próximo á la Estación Central de los F. C. de B. Aires y del Parque de los Patricios. Por más datos, Avenida de Mayo 672|82.—Bacigaluppi y Rúa.—R. 3065

EL DOMINGO 10 de Diciembre á las 4. d3

EN ADROGUE—EN LO más central de este hermoso pueblo. A 5 cuadras de la estación, 2 de la plaza Almirante Brown, 1 de la Av. Espora y rodeado de lujosos edificios. El chalet "Villa Rosario", Castelli 281 entre Forjes y Ramírez. El terreno mide 20x50 varas. Su edificio construído á todo costo, consta de 5 habitaciones, comedor, cocina, baño y w. c., 2 piezas de servicio, detalles finos, agua corriente, luz eléctrica, jardín al frente y quinta en el fondo. Base $ 9.000. A plazos. Adrogué es uno de los pueblos del Sud que llama justamente la atención por su constantes progresos y creciente valorización, clasificándose con título bien saneado de aristocrático y preferido. Posesión y escrituras inmediatas. Puede visitarse. Más datos, Av. de Mayo 672|82.—Bacigaluppi y Rúa.—R. 3066.

EL DGO. 10 de Diciembre á las 4 y 30. d3

TERRENOS

EN NECOCHEA .— EN 30 mensualidades, sin interés. 7 lotes aparentes por su ubicación y dimensiones para construir chalets ó casas de recreo. Frente por frente á la plaza Isabel la Católica, hotel Las Delicias, avenida La Ley y calles Pavón, Constitución y Bolívar y á una cuadra de la avenida Vicente López, por donde pasa el eléctrico á la playa. Base 3 pesos v. c. Los lotes incluso las esquinas miden desde 23.09 á 28.87 varas de frente por fondos de 46 á 57.75 varas, siendo de 1.000 m. c., cada uno igual 1.333.40 v. c. lo que permite una nueva subdivisión. Unico desembolso 2 mensualidades en el acto del remate y otras 2 dentro de los 15 días al retirar los títulos provisionales, abonándose las subsiguientes mensualidades en nuestra casa del 1o. al 10 de cada mes desde Enero próximo. Escrituras una vez pagas, 12 mensualidades consecutivas por ante el escribano señor Abel Valenzuela. Planos é informes á nuestra casa central ó sucursal en Necochea.—Bacigaluppi y Rúa. Avenida de Mayo 672 al 82. R. 3.061.

EL VIERNES 15 de Diciembre á las 4 p. m., en nuestra casa central. n28

*14 LOTES EN MAR DEL PLA*ta, que forman las esquinas del bulevar Colón é Italia y Moreno é Italia, chacra 28, manzanas 1 y 8. Miden 10 y 20 varas de frente por 39, 40 y 50 varas de fondo. Base $ 2.50 la v. c. en 40 mensualidades, sin interés, abonando 3 en el acto del remate, 2 ojo de nuestra comisión y 3 más dentro de los 10 días de efectuado. Las escrituras serán otorgadas por ante el escribano de la localidad, señor Manuel G. Canata. Las mensualidades se pagarán del 1 al 10 de cada mes en el Banco Español y Río de la Plata. La ubicación es magnífica; es un barrio totalmente poblado y de adelantos asombrosos. Dan frente á un bulevar de suma importancia: Colón de 30 metros de ancho y que divide en 2 partes á la ciudad. Están á un paso de los bulevares Patagones y Luro este último con tranvía y asfalto y próximos á la estación del F. C. del Sud. Datos y planos Avenida de Mayo 672 al 82 ó sucursal Mar del Plata San Martín 269.—Bacigaluppi y Rúa. R. 2.897.

EL DGO. 3 de Diciembre á las 3.30 en los mismos. n19

*DOS NOTABLES TERRE*nos á plazos, calle Baumes entre Av. Chorroarín y Quiroz, lotes 34 y 35 de la manzana 2. Miden cada uno 10x50.16 y 10x56.73 varas. Sin base, á tanto la vara cuadrada, cargando el comprador con 34 mensualidades de 159.52, cada una, por los dos lotes y el excedente al contado. La proximidad á las Avenidas Chorroarín, Bella Vista (adoquinada) Triunvirato, con tranvía eléctrico, y Constituyentes, es suficiente argumentación para demostrar lo importante de su ubicación, sin tomar en cuenta la edificación moderna que á diario se construye en estos parajes donde la valorización aumenta debido á las comodidades de que está rodeado. Más datos Avenida de Mayo 672 al 682 ó Cabildo 2077, Bacigaluppi y Rúa. Rte 3035.

EL DGO. 3 de Diciembre á las 5 30 n26

EN CASANOVA

50 LOTES - En 80 Meses

A 25 minutos de la Capital. Base, $ 3 por mes y el lote. Estos terrenos lindan con la estación del F. C. Midland y están próximos á Villa Soldati, Tapiales y Villars.

EL DOMINGO 10 DE DICIEMBRE A LAS 3 p. m.

Tren gratis. Pidan planos.—BACIGALUPPI Y RUA.

1p

50 LOTES EN 80 MESES, sin interés, sobre la estación Isidro Casanovas del F. C. Midland. Dan frente á la Avenida Provincias Unidas y calles Constantinopla, Viena, Montevideo, La Haya, Cristianía y otras. Superficies entre 200 y 500 v. c. Base, $ 3 por mes el lote, para liquidar, por ser saldo de nuestro anterior remate del 1o. de Octubre. Están ubicados sobre el mismo andén de la estación, que dista 20 minutos de la est. central del F. C. Midland (puente Alsina), son dignos de llamar la atención de los que quieren ver cuadruplicados sus pequeños ahorros, invirtiéndolos en su adquisición y como tales los recomendamos muy especialmente. La importancia y valorización de estos terrenos inmejorables se deja entrever en la entrada de las vías del F. C. Midland á la capital hasta las inmediaciones de la estación del F. C. Trocha Angosta y prolongación hasta el mismo puerto por túnel. Esto sólo puede dar una idea de la prosperidad á que están destinados los centros de población que se levantan alrededor de las estaciones de esta progresista línea. Próximos á Villa Soldati, Villa Lugano, Tapiales, Circunvalación, etc. Condiciones de venta: 3 mensualidades en el acto del remate y el 2 ojo de n| comisión y otras 3 mensualidades al retirar la libreta dentro de los 15 días á las subsiguientes que se abonarán del 1 al 10 de cada mes en el Banco Español del Río de la Plata, empezando la primer cuota en el mes de Enero del año próximo. Escrituras en seguida, por ante el escribano señor Gerardo H. Más, Bolívar 157. Lotes amojonados, dentro de líneas municipales y posesión inmediata.—Importante: tren gratis de la est. Central del F. C. Midland de Bs. As. (puente Alsina) á las 2 p. m. y tranvías expresos gratis núm. 47 de la calle Defensa y Alsina ó en el trayecto hasta la estación á la 1.15. Más datos y planos, Avda. de Mayo 672|82 ó sucursal Flores, Rivadavia 6640.—Bacigaluppi y Rúa.—R. 3028.

EL DGO. 10 de Diciembre, á las 3. n26

NECOCHEA

Nuestro país, impulsado por sus potentes fuerzas económicas, sigue su marcha ascendente en el camino de la prosperidad y del engrandecimiento. Sus múltiples fuentes de riquezas, ofrecen amplios horizontes á los hombres de trabajo que quieren dedicarles sus actividades, compensándoles con creces sus esfuerzos, sembrando ese mejoramiento y bienestar que se observa en todas las clases y condiciones sociales, é improvisando en breve tiempo grandes fortunas.

Pero como ese bienestar es el producto de una actividad desplegada á diario, con el desgaste consiguiente de fuerzas y energías, justo es buscar el descanso reparador en los sitios que ofrezcan mayores conveniencias y atractivos.

Por esta razón hemos visto que nuestros balnearios, tendidos en la costa del Atlántico, han sido los puntos hacia donde se dirigen todos los que salen en busca de ese descanso reparador que ha de devolver las energías perdidas en la labor constante.

Desde luego, Mar del Plata, con sus esplendores de ciudad coloso, ha atraído hacia sí la atención de los veraneantes, encaminándolos á sus playas; pero el éxodo es tal que empiezan á surgir dificultades para ubicarse en condiciones ventajosas, encareciéndose la propiedad raíz en razón directa con el mayor número de licitaciones.

Necochea, además de las ventajas de sus imponderables playas, reputadas como las mejores de la República, ofrece grandes perspectivas de valorización, pues su vida de ciudad balnearia apenas se ha iniciado.

En efecto: Necochea ocupa un lugar descollante como ciudad cabecera de uno de los partidos más grandes, fértiles y ricos de la Provincia de Buenos Aires. Su comercio é industrias han podido desarrollarse en una vida próspera, hoy notablemente mejorada por la construcción de su puerto de ultramar, llamado á facilitar el intercambio comercial y á dar mayor expansión á los negocios por las nuevas redes ferroviarias á que quedará ligada. Pero la ciudad balnearia, que es la zona comprendida entre la ciudad actual y el mar, incluyendo la Villa Díaz Vélez, hace apenas un año que se inicia en su formación; pero encaminándose á grandes pasos á acentuar su fisonomía de futuro centro preferido de los veraneantes, destinado á competir, con ventajas, con los demás balnearios.

A sus tres grandes hoteles ubicados sobre la misma playa, verdaderos puntos de atracción de los veraneantes, de entre los cuales se destaca el "Necochea Hotel", que por su confort moderno puede rivalizar ventajosamente con los mejores, se agrega la acción pública y privada para la ejecución de obras de embellecimiento entre las que se cuentan: la nueva rambla (licitándose y presupuestada en pesos 650.000), la pavimentación y arbolado de calles y ensanche de algunas de éstas que serán transformadas en espaciosas avenidas, aumentando el número de las ya existentes, entre las que se citan: Aristóbulo del Valle, Carlos Pellegrini, del Centenario, diagonal Atlántica, etc.

La instalación de aguas corrientes, ampliación de alumbrado eléctrico, edificación del Club Necochea, construcción del Golf, de Chalets, casas-quintas, etc.

Pero una de las obras que dará un colosal impulso al balneario es seguramente el tranvía eléctrico. Esta línea, cuya construcción y explotación ha sido acordada á la Sociedad de Fomento de Necochea, recorrerá la ciudad, poniéndola en comunicación con la estación del ferrocarril y la playa, facilitando así los medios de transporte que hasta hoy eran un problema para la prosperidad del balneario.

Esta obra, cuya construcción se inaugura precisamente hoy, debe estar concluida, según compromiso con los contratistas señores Bonancossa y Marcucci para el 15 de Enero próximo, lo que permitirá habilitarla en esta temporada.

Estas obras, en ejecución y muchas otras que han de desarrollarse por iniciativa de la Sociedad de Fomento, á quien las autoridades comunales prestan su más entusiasta apoyo, empeñadas como están en hacer de la ciudad de Necochea un gran centro balneario, lleno de atractivos, que pueda competir con los mejores, nos dan el convencimiento de que las tierras de Necochea ofrecen las mayores perspectivas de valorización; pues si tendemos la vista hacia el porvenir, adelantándonos tan sólo dos años, nos será fácil ver la transformación que allí se habrá operado una vez listas todas las mejoras proyectadas y en ejecución y el valor que habrán adquirido los terrenos, que hoy pueden obtenerse á ínfimos precios y en condiciones liberales de pago. Entonces valdrán cinco, seis y diez veces más de lo que hoy se abone por ellos, repitiéndose el caso de los colosales negocios de Mar del Plata, que felizmente son frecuentes en los anales de la valorización de la República, puesto que sus riquezas repartidas hacia todos sus ámbitos, improvisan pueblos y ciudades, que son los factores poderosos de esa misma valorización.

Bacigaluppi & Rúa.

1p

CASAS

*LA CASA-QUINTA DE RU*tilio Meucci. En Villa Devoto. A 3 cuadras de la estación F. C. P. y 1 del tranvía 86. Calle Asunción 3749, entre San Nicolás y Esperanza. Base, 16.000 pesos, á pagar en 4 años. Su edificio moderno consta de amplia sala y escritorio al frente, zaguán con puerta calle cedro, entrada independiente para servicio, revoques piedra artifical, gran hall, 2 dormitorios y cuarto de baño con artefactos los que dan frente á una galería cerrada por vidrios ingleses. Comedor que cuadra el patio, con un gran sótano de 4x4 metros. — Cocina, otra galería cerrada como la anterior, pieza de lavado, 2 piezas de servicio en altos. Jardín, frutales, molino y semisurgente, revoques enduidos, revestimientos de azulejos, estufa, yesos, encerados, gas, campanillas eléctricas y demás detalles que se apreciarán visitándola. Llave en mano. El pago se hará: 20 por ciento al contado, resto en 4 cuotas anuales del 20 por ciento, con 7 por ciento de interés y garantía hipotecaria. Más datos.—Bacigaluppi y Rúa, Avenida de Mayo 672-82.—R. 3045.

EL DOMINGO 3 de Diciembre, á las 4. n23

EN COLEGIALES — CASA esquina, Amenábar y Aguilar. Base $ 14.000. Tiene 178 varas cuadradas de superficie. Su elegante construcción en cal está compuesta de un amplio y cómodo local para negocio con espaciosas vidrieras y persianas metálicas, piso de mosaico y un magnífico sótano, 2 dormitorios, cocina, baño y w. c., pisos de tea, cielos rasos de yeso, umbrales de mármol, patio de mosaico, cercado de material, agua semisurgente con depósito y cañerías, frente moderno imitación piedra y detalles que pueden apreciarse visitándola, está deshabitada, llaves en el almacén Colón, Cabildo y Céspedes. El barrio en que se encuentra situada esta propiedad no necesita de muchos elogios por tratarse de un paraje conocido; sólo diremos que dista 2 cuadras de las importantes avenidas Cabildo y Colegiales, adoquinadas y con tranvías eléctricos y pocas de la estación del mismo nombre, datos suficientes para demostrar la sobresaliente ubicación de la casa en venta. Las escrituras serán otorgadas por el señor Amaro Vallejos. Más informes, Bacigaluppi y Rúa, Av. de Mayo 672|82 ó Cabildo 2077. — R. 3055.

EL DOMINGO 10 de Diciembre á las 4. d3

HOY

A las 2.20 salen los tranvías gratis de la empresa Lacroze desde Reconquista y Lavalle hasta Chacarita y desde esta estación hasta los terrenos á las 3 y 20.

En 40 mensualidades

57 HERMOSOS TERRENOS

Sin base, sin interés, á tanto la v. c.

Frente á las Avenidas Constituyentes y Chorroarín. Frente mismo al parque de Agronomía. Orden de la Sociedad Anónima "Fomento Urbano y Rural". Son terrenos altos y los mejores para edificar.

Orden terminante de vender, á cualquier precio.

Bacigaluppi y Rúa.

1p

*57 TERRENOS EN 40 MEN*sualidades. Sin base y á tanto la vara cuadrada, por orden de la sociedad anónima Fomento Urbano y Rural, frente á las avenidas Chorroarín, de los Constituyentes y calles Andonaegui, Quiroz, Bárcena, Campillo y otras. La amplia avenida Constituyentes los separa del espléndido parque de la escuela de agronomía de la nación y están próximos á la parada obligatoria de los tranvías eléctricos de la compañía Lacroze en su vasto recorrido desde la plaza de Mayo al pueblo de San Martín. A la misma altura y muy próxima se encuentra situada la nueva estación Juncal del ferrocarril al Pacífico, la que tiene á su frente la avenida San Martín, con doble línea de eléctricos del Anglo-Argentino. La avenida Warnes á 4 cuadras de los terrenos está adoquinándose y conduce directamente á la estación La Paternal. También están cercanas las conocidas avenidas Triunvirato, Bella Vista, El Cano y Del Campo, adoquinadas y con doble vía de eléctrico. El paraje es uno de los más altos de la capital y lo rodean compactos centros de población, para los cuales constituye esta importante subdivisión de tierra una obra de progreso, pues quedarán unidos por espaciosas calles y por la edificación que no tardará en surgir. Condiciones de la venta: tres mensualidades en el acto del remate y el 2 por ciento de nuestra comisión y otras tres mensualidades dentro de los 5 días de efectuado el remate. Las mensualidades subsiguientes se abonarán del 1o. al 10 de cada mes en las oficinas de la sociedad vendedora, San Martín 22. Escrituras por ante la escribanía de los señores Mira y Del Valle, una vez pagas 15 mensualidades. Descuento por pago al contado. Posesión inmediata, lotes amojonados, calles abiertas y líneas municipales. Tranvías gratis de la compañía Lacroze desde Corrientes y Reconquista á las 2 y 20 y la estación Chacarita á las 3.20. Datos y planos, á nuestra casa central, Avenida de Mayo 673-82 ó sucursal Belgrano, Cabildo 2077.—Bacigaluppi y Rúa. — R. 3050.

EL DGO. 3 de Diciembre, á las 3.30.

BACIGALUPPI Y RUA

AVENIDA de MAYO 6[illegible]82

SIGUE EN LA PAGINA SIGUIENTE

Bacigaluppi & Rúa

BACIGALUPPI Y RUA

[illegible]

Nuestras Ventas

POR MENSUALIDADES

COLOSAL REMATE

380 lotes en Liniers. Sobre la Avenida Rivadavia, y á un paso de la estación. Es la conocida quinta de Carreto. Venta en 60 meses, sin interés y sin base, á tanto la vara cuadrada.

EL DGO. 17 de Diciembre, á las 2.30.

75 LOTES EN MARTINEZ

Sobre la Avenida Santa Fe y á 200 metros de la estación. Sin base, en 40 mensualidades, sin interés. Orden de la Sociedad Fomento Urbano y Rural.

EL DGO. 10 de Diciembre, á las 3.30.

57 LOTES EN 40 MESES

Avenidas Chorroarín y Constituyentes. Frente al parque de Agronomía. Sin base. Sin interés, á tanto la vara cuadrada.

HOY, á las 3.

300 LOTES EN MAR DEL PLATA

En las chacras 19 y 20. En 40 meses, sin interés. Base, $ 1 la vara cuadrada. Sobre el bulevar Patagones.

EL DGO. 24 de Diciembre, á las 2.30.

450 LOTES EN DERQUI

Próximos á la estación. Base $ 0.25 la vara cuadrada, en 60 meses, sin interés.

EL DGO. 10 de Diciembre, á las 2.

109 TERRENOS EN 40 MESES

En Mar del Plata, ubicados en las chacras 4, 28 y 74. Diferentes bases. Sin interés.

HOY, á las 2.30.

50 LOTES EN CASANOVAS

En 80 meses, sin interés. Base, $ 3 por mes el lote. Están á pocas cuadras de la estación.

EL DGO. 10 de Diciembre, á las 3.

EN MONTE GRANDE

10 magníficos terrenos, á 10 cuadras al SO. de la estación y á 50 metros del bulevar Temperley. Sin base, á tanto la vara cuadrada. A plazos.

HOY, á las 5.

EN NECOCHEA

150 terrenos ubicados en las chacras 122, 142, 173, y 194. Quintas 172, 191, 213 y 179, etc. Diferentes bases y á largos plazos.

EL VIERNES 15 de Diciembre, á las 4, en nuestra casa.

PROPIEDADES CENTRALES RIVADAVIA 2562|66

JUDICIAL. Base, $ 50.000. Juez doctor González del Solar, secretaría Jacinto Fernández.

EL DGO. 10 de Diciembre, á las 6.

MORENO 2885

Entre Jujuy y Catamarca. Mide 12.84 por 20.09 varas. Base, $ 25.000. A plazos.

HOY, á las 3.30.

PASCO 1484

Entre Pavón y Constitución. Mide 9.23 por 19.63 varas. Base, $ 14.000. A plazos.

HOY, á las 5.

CASTILLO 226|30

Entre Alvarez y Araoz. Mide 9 por 21.70 varas. Base, $ 10.000. A plazos.

HOY, á las 4.30.

TUCUMAN 3355

Entre Gallo y Bustamante. Terreno de 10x45. Base, pesos 40 vara cuadrada, á largos plazos.

EL DGO. 10 de Diciembre, á las 3.30.

BACIGALUPPI y RUA 1p

EN MARTINEZ, FRENTE A la Avda. Santa Fe (hoy Centenario), adoquinado hasta el Tigre, y entre las de Moreno y Ladislao Martínez. Miden 11.54 y 10.59 de frente por 50.20 y 53.31 vs. Sin base y á tanto la vara cuadrada. Inoficioso es recomendar la ubicación por tratarse del paraje preferido del pueblo de Martínez, en donde la valorización de la tierra es un hecho absolutamente indiscutible. Más datos, Avda. de Mayo 672-82 ó Cabildo 2077.—Bacigaluppi y Rúa.—R. 3060.

EL DGO. 10 de Diciembre á las 4. d3

EN NECOCHEA — LOS SE- [illegible] Base 35 centavos la v. c. [illegible]

QUINTA 128 — 33 lotes también con frente al bulevar del Valle, pero lindando con los solares del pueblo y mirando á la avenida de Circunvalación [illegible]

QUINTA 1/3 — 3 manzanas que forman la mitad NO. en 28 lotes, también con frente á la avenida De Loy [illegible] cuadras del tranvía eléctrico [illegible] Isabel la Católica, cedida á la Sociedad de Fomento para local de Golf. Está calle en medio con el hotel Las Delicias y á 5 cuadras de la villa Díaz Vélez y hoteles de la playa. Base 2 pesos la v. c.

QUINTA 121 — 11.000 m. c. ó sean 11 lotes en las manzanas C y D, la primera con frente al tranvía eléctrico, de cuya calle está proyectado su arbolado, pavimentación y ensanche. Están junto al chalet de Blanch y á 4 cuadras de la villa Díaz Vélez y balnearios. Una ojeada al plano general de Necochea bastará para apreciar la importancia de lo que ofrecemos, tanto más si se tiene presente que Necochea cuenta hoy además del concurso público y privado empeñado en su prosperidad, con un factor que ha de contribuir poderosamente á su engrandecimiento tal es la sociedad de Fomento constituída con 1.000.000 de pesos de capital para destinarlos á mejoras del balneario entre las cuales está ya resuelta una obra de verdadero progreso, la construcción del tranvía eléctrico entre la playa y la estación cuyos trabajos se inaugurarán el próximo sábado 2 de Diciembre. Estos fundamentos nos inducen á recomendar la adquisición de terrenos en este balneario llamado á quintuplicar su valor en breve tiempo y los que hoy pueden comprarse á bajos precios. Planos y más datos á nuestra casa central ó sucursal Necochea.—Bacigaluppi y Rúa. R. 3.041. Avenida de Mayo 672 al 82.

EL VIERNES 15 de Diciembre á las 4 p. m. en nuestra casa central. d1

15 TERRENOS EN MAR del Plata, forman parte de las manzanas B y C de la chacra número 4, sobre las calles Peña, General Mitre, San Luis y Córdoba. Las superficies varían entre 411 y 458 v. c. Base ínfima de $ 3 la v. c. en 40 mensualidades, sin interés entregando 3 en el acto del remate y 3 más dentro de los 10 días. Las escrituras serán otorgadas por ante el escribano de la localidad, señor Manuel G. Cañata. Las mensualidades subsiguientes se abonarán en el Banco Español y Río de la Plata del 1 al 10 de cada mes. Los terrenos altos de un porvenir indiscutible y circundados en su totalidad por buena y costosa edificación. Distan 3 cuadras de la plaza Mitre y bulevar Colón, próximos á la nueva estación del F. C. S. y al bulevar Independencia con tranvía y pavimentación de madera. Más datos: Avenida de Mayo 672 al 82 ó sucursal Mar del Plata, San Martín 263.—Bacigaluppi y Rúa. R. 3986.

EL DGO. 3 de Diciembre á las 4.30 en los mismos. n19

EN BELGRANO — MOLDES entre Quesada é Iberá, 2 magníficos terrenos. A largos plazos. Sin base, á tanto la vara cuadrada. Miden el lote 22 10 por 39.54 y 40.59 varas y el 23, 10 por 40.59 y 41.64 varas, formando parte de la manzana F. La ubicación de estos ideales terrenos no requiere grandes elogios por tratarse de la fracción más alta é importante del populoso barrio de Belgrano, en donde se levantan diariamente magníficas y asombrosas construcciones. Las líneas de tranvías eléctricos que cruzan á pocas cuadras por las importantes avenidas Cabildo, Crámer y Congreso, contribuyen al rápido adelanto de esta inmejorable zona, conocida por la quinta de Chas. Más datos, Bacigaluppi y Rúa. Avenida de Mayo 672-82 ó Cabildo 2077. R. 3064.

EL DOMINGO 10 de Diciembre, á las 4. n28

EN NECOCHEA — UN TE- rreno de 1.000 m. c. en la quinta 191 frente al chalet de Blanch, á 1/2 cuadra del bulevar del tranvía eléctrico y á 4 cuadras del mar de la Villa Díaz Vélez y hoteles de la playa. Mide 23.66 por 57.78 varas frente al NE. Base 2 pesos v. c. 1/3 parte al contado, 1/3 á 6 y 1/3 á 12 meses de plazo con 6 ojo de interés por semestres adelantados, firmando pagarés hipotecarios. Escrituras por ante la escribanía de los señores Valenzuela y Martín. Planos y datos á nuestra casa central y sucursales.—Bacigaluppi y Rúa. Avenida de Mayo 672 al 82. R. 3.061.

EL VIERNES 15 de Diciembre á las 4.

EN MONTE Grande F. C. S. 10 espléndidos lotes, calle Adrogué esquina Solís. Sus medidas varían entre 370 á 580 varas cuadradas, están ubicados en la parte más alta de Monte Grande, á 10 cuadras al S. O. de la estación y á 50 metros del bulevar Temperley. Circundados por innumerables casas quintas, con más de 20 trenes diarios que ponen 30 minutos. Venta resuelta sin base á tanto la vara cuadrada. Recomendamos muy especialmente esta venta á los que deseen adquirir con un pequeño capital, dada la orden terminante de liquidar. Es tierra de indiscutible progreso, de inmensa valorización y próximo á la capital. Escritura por ante el escribano señor Diego S. Villafañe, B. Mitre 737. Más datos, Av. de Mayo 672 al 82.—Bacigaluppi y Rúa.—R. 3042.

El DGO 3 de Diciembre á las 5.30. n26

80 TERRENOS EN MAR DEL Plata—En 40 meses sin interés. Forman parte de la chacra 74, manzanas 6, 7, 8, 10 y 14, sobre los bulevares Constitución, Lafranconi y calles 3 de Febrero, 133, 136, 134, 11 de Septiembre y Balcarce. Las superficies de cada lote varían entre 300 y 500 varas, medidas apropiadas para desarrollar una magnífica vivienda, la que aliquilada produciría excelente renta, aparte de la gran valorización que tomará día á día. Base, $ 3 la vara cuadrada, en 40 mensualidades sin interés, de las cuales tres hay que entregar en el acto del remate y tres más á la entrega de la libreta dentro de los 10 días de efectuado. Las mensualidades subsiguientes se abonarán en el Banco Español y Río de la Plata. Las escrituras serán otorgadas ante el escribano señor Manuel G. Cañata, inmediatamente. Descuento convencional al que desee abonar al contado. La ubicación es recomendable en todo concepto, circundada de bulevares de importancia, como ser: Constitución, Lafranconi y Pedro Luro, este último, con tranvía y asfalto. En una palabra, es un barrio con toda clase de comodidades y hasta para conformar al más exigente. Al obrero, al pequeño capitalista y á todo aquel que desee ganar dinero en breve tiempo se les recomienda este negocio que sin duda alguna será de positivos resultados. Lotes amojonados, dentro de líneas municipales, posesión inmediata, etc. Mayores detalles, Avenida de Mayo 672|82 ó sucursal Mar del Plata, San Martín 263.—Bacigaluppi y Rúa.—R. 2993.

EL DGO. 3 de Diciembre, á las 2.30 en los mismos. n19

EN BELGRANO—NOTABLE terreno á plazos, calle Guayra entre Crámer y Conesa. Sin base, á tanto la vara cuadrada y cargando el comprador con 34 mensualidades de $ 67.32 cada una que adeuda y el excedente al contado. Mide 10 por 45 y 45.44 varas. Lote 12 de la manzana L, formando parte de la importante fracción de Chás vendida en lotes por nuestro intermedio y edificada actualmente casi en su totalidad abundando las construcciones modernas. Las avenidas Cabildo, Crámer y Congreso presentan esta ubicación encomiable con las perspectivas de una segura valorización, haciendo por lo tanto, recomendable el negocio. Más datos, Bacigaluppi y Rúa, Av. de Mayo 672|82 ó Cabildo 2077.—R. 3069.

EL DOMINGO 10 de Diciembre á las 4.30. d3

A 150 METROS DE RIVA- davia—A plazos, sin interés, la espléndida esquina Don Cristóbal y calle Nueva ó sea á 70 metros de las avenidas Provincias Unidas, Río Cuarto, calles Hortiguera y Tolvorín. Mide 17.54 vs. á la 1a., 4.62 vs. de ochava y 12.89 vs. á calle Nueva, 24.90 vs. en el costado Norte, contrafrente 20.8 vs. Superficie total 398.86 vs. cs. Base 15 $ v. c. para liquidar. Barrio inmejorable por su moderna y elegante edificación, contando con todas las mejoras necesarias de los sitios preferidos por las familias, como ser: adoquinado, luz eléctrica, tranvías á todas direcciones del municipio, etc. Más datos, Av. de Mayo, 672|82 ó Rivadavia 6640.—Bacigaluppi y Rúa.—R. 3068.

EL DGO. 10 de Diciembre á las 5.30. d3

EN MARTINEZ, 2 TERRENOS frente á la avenida Santa Fe (hoy Centenario), á plazos, á 3 cuadras exactas de la estación, 1 de la calle Alvear, rodeados de las más hermosas casas quintas de ese pintoresco y progresista localidad. Lotes 29 y 30 de la manzana A. Sin base y á tanto la vara cuadrada, cargando el comprador con 43 mensualidades de 108.14 que adeuda el lote 30 y $ 109.49 el lote 29. Martínez es hoy el pueblo veraniego de moda y sobre la avenida Santa Fe con doble vía de eléctrico al Tigre en breve. Se están levantando suntuosos palacios. La adquisición de tierra en ese punto no requiere, por consiguiente encarecerse. Datos, Av. de Mayo 672|82 ó Cabildo 2077.—Bacigaluppi y Rúa.—R. 3060.

EL DGO. 10 de Diciembre á las 4. d3

6 LOTES EN FLORESTA — A plazos, á saber: 4 frente á la calle Mariano Acosta entre Provincias Unidas y Concepción y 2 calle Mariano Acosta entre Remedios y Arrecifes, con superficies de 260 á 330 va. cs. Venta sin base, á tanto la v. c. A plazos. Después detalles, Av. de Mayo 672|82 ó Rivadavia 6640. — Bacigaluppi y Rúa.—R. 3070.

EL DGO. 17 de Diciembre á las 4. d3

6 LOTES A PLAZOS — 100 metros de las Avdas. Bella Vista y San Martín, calles Trelles y Espinosa y esta última esq. Jonte. Base $ 9 v. c. entre edificios. Después detalles. Más datos, Av. de Mayo 672|82 ó Rivadavia 6640.—Bacigaluppi y Rúa.—R. 3063.

EL DGO. 17 de Diciembre á las 2.30. d3

EN BELGRANO, MOLDES entre Iberá y Guayra, terreno ideal á plazos. Mide 10x38.68 y 39.09 varas. Sin base, á tanto la vara cuadrada y á cargar el comprador con 34 mensualidades de 63.61 pesos que adeuda y el excedente al contado; lote 18 de la manzana E. Rodean á este terreno las importantes avenidas Cabildo, Crámer y Congreso, las cuales son cruzadas por líneas de tranvías eléctricos á todos rumbos. Las suntuosas construcciones que se levantan en este paraje, han transformado la conocida quinta de Chas, en un barrio elegante y de porvenir indiscutible, siendo por lo tanto, recomendable esta operación. Más datos, Bacigaluppi y Rúa, Avenida de Mayo 672-82, ó Cabildo 2077.—R. 3039.

EL DGO. 10 de Diciembre, á las 4. d3

Informes completos á nuestra casa central ó sucursales, por carta, personalmente ó por teléfono.

BACIGALUPPI Y RUA.

F. P. Bollini & Cía.

Bolívar 136

SEMANALES — LOS MAR- TES Y SABADOS: plantas; los JUEVES, muebles; los VIERNES, mercaderías varias; á las 1 p. m. perm.

HOY
JUDICIALES
Sobre las mismas

A LAS 4 P. M. — Propiedad, Santa Magdalena 368 y 374. Base, $ 20.080.

A LAS 4 P. M. — Propiedad, Santa Magdalena 376 y 380. Base, $ 19.793.67.

A LAS 5 P. M. — Propiedad, Rioja 463 y 465. Base, 14.678.67 pesos.

A LAS 5.30 P. M. — Esquina, Doblas y Lamas. Base, 4.500 pesos.

Lean avisos siguientes:

F. P. BOLLINI & Cía. 1p

JUDICIAL, CASA SANTA Magdalena 368 y 374. Venta ad corpus. Terreno: mide según títulos 9.25 mts. de frente al Oeste por 52.69 mts. de fondo, ó sean 502 metros cuadrados, existiendo entre muros 53.90 metros de fondo, ó sea un sobrante de 48.71 metros cuadrados. Edificio: 6 piezas en el piso bajo, 1 de madera, 3 piezas más de alto, paredes de ladrillo, techos de hierro galvanizado sobre tirantes y alfajías de pino, piso de las piezas de madera, el primer patio tiene piso de piedra. Base de venta: 2|3 partes de su tasación ó sean $ 20.080 m|n.

EL DOMINGO 3 de Diciembre á las 4 de la tarde. n23

JUDICIAL, CASA SANTA Magdalena 376 y 380. Venta ad corpus. Terreno: mide según títulos de 7.90 mts. de frente al Oeste por 53.69 mts. de fondo, ó sea una superficie de 424.15 mts., existiendo entre muros 53.90 mts., ó sea un sobrante de 41.76 metros cuadrados. Edificio: lo constituye 20 piezas incluso 2 de altos, paredes de ladrillo revocadas interior y exteriormente, techos de hierro galvanizado, tirantes y alfajías de pino, calle adoquinada. Base de venta: 2|3 partes de su tasación, $ 19.793.67.

EL DOMINGO 3 de Diciembre, á las 4 de la tarde, sobre las mismas propiedades.

JUDICIAL, CASA RIOJA 463 y 465. Terreno: mide según títulos 7.90 mts. de frente al Este, 21 mts. en el costado Norte, teniendo en este lado un martillo en contra de 4.20 mts. de ancho por 16.40 mts. de largo, midiendo su contrafrente ó costado del Oeste, un ancho de 3.90 mts. y en el costado Sur un largo de 37.33 mts. lo que comprende una superficie de 320.18 metros cuadrados, existiendo entre muros una superficie de 280.23 metros cuadrados, ó sea un sobrante de 66.95 metros cuadrados. Edificio: lo constituye 7 piezas, 1 galpón, 1 excusado. Construcción antigua. Base de venta: 2|3 partes de su tasación ó sean pesos 14.678.67.

EL DOMINGO 3 de Diciembre, á las 5 de la tarde, sobre la misma finca. Orden del Juez de 1a. instancia en lo civil, doctor Raimundo Naveira, en los autos caratulados: Martínez Castillo don Marcelino, su juicio "ab intestato", que tramitan por la secretaría del doctor Armando F. Laspiur. Nota: Se previene á los interesados que la venta de la casa Rioja 463 y 465, se hace con la superficie que dan los títulos, cediendo los vendedores al que resultase comprador, los derechos posesorios al sobrante que existe entre muros sobre el que existe una acción de reivindicación deducida por don Juan B. Vignolo, por ante el juzgado de lo civil á cargo hoy del doctor Arturo Seeber, secretaría Caputo. Que los títulos se encuentran en secretaría para su examen, agregados á los autos sucesorios del causante. Que las escrituras serán otorgadas por ante el escribano don Camilo Rivarola, con oficina en la calle Rivadavia 630, y que en el acto del remate, se exigirá de todo comprador el 8 por ciento á cuenta de precio y el 2 ojo de comisión, la que será á su cargo. Por más detalles al tribunal, 3o. piso Palacio de Justicia ó á nuestro escritorio, Bolívar 120.—F. P. Bollini y Cía. n23

DOBLAS Y LAMAR — Pre- ciosa esquina á 40 metros de la Avenida Río Cuarto y del tranvía, á dos cuadras de la gran Avenida La Plata, barrio pobladísimo, con buenos edificios. 15 varas 74 cts. de frente al Norte por 10 varas 27 cs. de fondo, desde el perno de la ochava, con paredes de 2 metros de altura como para edificar de altos con sus revoques en sus costados N. y O. adoquinado y vereda toda pago, venta ad corpus. Base de venta, 4.500 pesos. Mitad al contado y mitad á un año de plazo sin interés y con garantía hipotecaria.

EL DOMINGO 3 de Diciembre, á las 5.30 de la tarde, sobre la misma, la vendremos irremisiblemente pasando la base. La escritura se otorgará por ante el escribano señor Alberto Viglino. A cuenta de precio 8 por ciento y comisión, 2 por ciento.—F. P. Bollini y Cía. n28

DEFENSA 984, 986 y 990. EN pleno centro. Gran propiedad de 2 pisos para gran renta, edificio moderno y en un barrio de gran emporio comercial y de familias; su terreno se compone de 9 varas de frente por 27 de fondo; produce $ 800 de renta mensuales. Base de venta, pesos 70.000. Título perfecto. Orden terminante de vender, debiendo ausentarse su dueño por razones de enfermedad. El edificio moderno, construído con materiales de primer orden, está distribuido en la forma siguiente: número 984, zaguán de entrada para los dos pisos, es de mosaico con zócalo de mayólica, y escalera de mármol, hasta el segundo piso, con galería de vitraux, cada piso consta de 5 espaciosas habitaciones, el comedor con zócalo de nogal macizo, cuarto de baño con todos sus accesorios, cocina con instalación de gas, 3 piezas para servicio, y c. luz eléctrica en toda la casa, celosías de hierro, aparato de hierro firme en la azotea para subir muebles, depósito para 2.500 litros de agua. Los números 986 y 990, están ocupados por dos negocios; hay que visitarlas para convencerse que es un gran negocio.

EL LUNES 11 de Diciembre, á las 4 p. m., la remataremos en nuestra casa, Bolívar 120. Seña 8 ojo. Comisión 2 ojo.—Nota: Puede visitarse el segundo piso todos los días, de 11 á 4. Las escrituras deberán otorgadas por ante el escribano señor Julián Aranda. Informes á nosotros, Bolívar 120.—F. P. Bollini y Cía. d3

Con amplio frente

á la Avenida Rivadavia

EN LINIERS

y frente mismo al andén de la estación Ciudadela

400 LOTES

SIN BASE

EN 80 MESES

El Dgo. 7 de ENERO

LEONI Y BERETTA

Lea Vd. detalles. 1p

LINIERS — 400 LOTES CON frente á la gran avenida Rivadavia, adoquinada y con su cordón de vereda ya construído, cuyas aceras son de 3 metros de ancho. Ubicación única é irreemplazable, frente mismo á la estación Ciudadela; es la tierra más valiosa del barrio Oeste, la fracción esperada por numerosos interesados, que han adquirido en nuestro remate anterior la fracción lindera á ésta, son los conocidos terrenos de Badaracco: este solo dato evita todo comentario, repetimos es lo mejor y más valioso de la zona del Oeste, donde la tierra aumenta día por día, debido á los grandes factores de progreso, el ferrocarril del Oeste, según el nuevo horario desde el 1o. de Diciembre aumentará notablemente sus trenes, el tranvía Anglo-Argentino á Liniers llega á dos cuadras de los terrenos en venta; su ubicación frente á la misma estación Ciudadela y su gran frente á la avenida Rivadavia, adoquinada, la gran arteria que une todos los pueblos del Oeste, hacen de esta venta la más interesante y de actualidad. Venta sin base, directamente de su propietario, señor Badaracco, en 80 mensualidades, sin interés.

EL DOMINGO 7 de Enero, sobre los mismos terrenos, saliendo un tren especial gratis del Once á la 1.30 en punto, parando en Flores y Floresta para recoger pasajeros. Pidan planos y boletos, Corrientes 531 ó por los teléfonos U. T. 33 (Avenida), C. T. 4898, Central.—Leoni y Beretta. v15

EN FLORESTA — En 60 ME- ses, 7 notables terrenos, con frente á la calle Bahía Blanca, San Matías y Camarones, lindando con la gran fábrica de fósforos La Unión, rodeados completamente de edificación, próximos á la avenida Gaona que en breve correrá el tranvía Anglo-Argentino y Lacroze, en su ampliación de las dos líneas. Terrenos de gran porvenir. Venta sin base, en 60 meses sin interés. Seña, dos mensualidades en el acto del remate y dos más al retirar la libreta. Comisión, 2 por ciento. Títulos garantidos perfectos.

EL DOMINGO 10 de Diciembre, á las 3 de la tarde, sobre los mismos. Planos, Corrientes 531.—Leoni y Beretta. n24

HOY
SERRANO 714
BASE 12.000 pesos
A PLAZOS 1p

SERRANO 714, A PLAZOS— Propiedad, la que con una pequeña refacción puede producir bien el máximum del interés al capital invertido. Dista dos cuadras del bulevar Triunvirato, con doble vía de tranvía eléctrico y está dentro de un centro de población de continuo adelanto y valorización. Mide 10 varas por 40 y consta de 5 habitaciones, comedor, galería, patio con mosaico, etc. Base, pesos 12.000, pudiendo el comprador tomar á su cargo pesos 7.000 moneda nacional en cédulas del Banco Hipotecario, suma que la propiedad reconoce en préstamo.

EL DOMINGO 3 de Diciembre, á las 4, en la propiedad. Seña 3 por ciento. Comisión 2 por ciento. Mayores datos, Corrientes 531.—Leoni y Beretta. n23

En FLORESTA — EN 36 ME- ses, la esquina Bacacay y Bermúdez, 287.42 varas, á dos cuadras al Norte de Rivadavia, próxima á la estación Villa Luro que se inaugura el 1o. de Diciembre y rodeada de edificación, los terrenos del Oeste adquieren diariamente aumento de valor. El tranvía Anglo-Argentino cuyo pasaje es de 10 centavos, á dos cuadras, como también á una cuadra del bulevar Corro. Venta sin base, en 36 meses, sin interés. Seña, dos mensualidades en el acto del remate y dos más al retirar la libreta.

EL DOMINGO 10 de Diciembre, á las 4 de la tarde, sobre el mismo. Planos, Corrientes 531.—Leoni y Beretta. n24

En FLORESTA — EN 36 ME- ses, la esquina Miltos y Yerbal, á una cuadra de la estación Villa Luro, á pocas varas de la avenida Rivadavia con eléctrico del Angle y donde la tierra aumenta diariamente de valor. Allí en la zona del Oeste está el porvenir seguro, dado que invierten sus ahorros. Venta sin base, en 36 meses sin interés. Seña, 2 meses en el acto del remate, 2 más al retirar la libreta. Comisión, 2 por ciento.

EL DOMINGO 10 de Diciembre, á las 4. Planos, Corrientes 531.—Leoni y Beretta. n24

HOY
EN BANFIELD
2 preciosas casitas

Base, $ 3.500 cada una. A largos plazos. 1p

EN BANFIELD — DOS CA- sas con facilidades de pago. Bonitas propiedades que se prestan tanto para vivir como para renta, calle Cochabamba entre las de Arenales y Lavalle, ó sea á 5 cuadras de la estación, dentro de la planta urbana del pueblo y rodeadas de uniforme edificación. Consta cada casa de jardín al frente, dos amplias habitaciones, cocina, galería, agua corriente, patio con mosaicos, cielos rasos de yeso, etc. Base, $ 3.500 cada casa, pudiendo el comprador abonar su importe una cuarta parte al contado y el resto en tres cuotas iguales á 6, 12 y 18 meses de plazo con pagarés hipotecarios é interés del 7 por ciento anual.

EL DOMINGO 3 de Diciembre, á las 5 de la tarde, en las propiedades. Seña, 8 por ciento. Comisión, 3 por ciento. Mayores datos, Corrientes 531.—Leoni y Beretta. n26

HOY
LAPRIDA 1213
BASE 30.000 pesos
1p

AL NORTE — LAPRIDA 1213 A plazos. Cómoda propiedad, á 2 y 4 cuadras de las avenidas Santa Fe y Pueyrredón, respectivamente, donde más se destacan los edificios de estilo moderno y cada día se hace más difícil poder obtener un inmueble por las escasas ventas que en estos alrededores se producen. Su edificio consta de bonito frente imitación piedra, sala, 4 dormitorios, comedor, pieza de servicio, baño, dos amplios patios, vestíbulo revestido con mayólica, cielos rasos de yeso, buena carpintería, etc. Base, $ 30.000, pudiendo el comprador tomar en hipoteca $ 20.000 al 8 y medio por ciento hasta el 1o. de Septiembre de 1913. Para visitar la propiedad, solicítese una tarjeta en nuestra casa.

EL DOMINGO 3 de Diciembre, á las 5.30, en la propiedad. Seña 8 por ciento. Comisión 3 por ciento. Mayores datos, Corrientes 531 —Leoni y Beretta. n23

EN LOMAS DE ZAMORA— Cinco notables lotes de terreno, entrando una esquina, calle General Olazábal esquina á Salta, frente á la conocida quinta La Blanca, punto donde los treinta y cinco edificios actualmente en construcción son testimonio del cambio rápido que muy pronto debe tomar este paraje. Tienen luz eléctrica y agua corriente. Base, $ 1.30 la vara cuadrada, pagadero mitad al contado y el resto á 6 y 12 meses de plazo sin interés.

EL DOMINGO 3 de Diciembre, á las 5 de la tarde, en los terrenos. Seña, 8 por ciento. Comisión, 3 por ciento. Planos y datos, Corrientes 531.—Leoni y Beretta. n23

LEONI Y BERETTA
531 - CORRIENTES - 351

HOY
PUEDE VD. SER PROPIETARIO CON MENOS DE LO QUE PAGA DE ALQUILER

Vendemos casas de 1, 2, 3, 4 y 5 habitaciones, lindando con el andén de la estación.

Segundo gran remate
PUEBLO PINAZO
F. C. P.

Con 70 trenes diarios. La estación más amplia de la sección urbana. Saldo de los

1.000 lotes — Base 3 y 6 $ por mes

200 casas — Sin base

En 120 meses sin interés

HOY DOMINGO 3 de DICIEMBRE

Tren gratis del Retiro (nueva), á las 12.40, parando en Palermo. Continuando el remate hasta su total liquidación.

EL MARTES 5 de DICIEMBRE

En nuestra casa, Corrientes 531, á las 8 de la noche.

LEONI y BERETTA 1p

PUEBLO PINAZO, F. C. P. Saldo de 1.000 lotes y el saldo de 200 casas ya edificadas por el señor Félix Iglesias, rodeando el andén de la estación, es lo mejor de este importante pueblo, es decir, la reserva, la fracción única entre el macizo de la edificación y la estación. Venta en 120 mensualidades, sin interés. Ocasión única para hacerse propietarios con 1, que se paga de alquiler. Pueblo Pinazo es la estación más importante de la línea del F. C. P. sección urbana, donde en el más breve tiempo se ha levantado un gran pueblo y donde la edificación marcha á grandes pasos, debido á las facilidades que dan sus propietarios, que además de vender la tierra á largos plazos, edifican también en las mismas condiciones, casas de 1, 2, 3, 4 ó 5 habitaciones, es decir, que los compradores de terrenos pueden solicitar la edificación de su casa sin más desembolso que 2 mensualidades, como si pagaran el alquiler. Pocas veces se presentan ocasiones tan especiales para hacerse propietario. Sobre estos mismos terrenos hay ya 200 familias que viven permanentemente y eso sólo es el mejor exponente de la importancia de esta venta. Terrenos sobre la misma estación, rodeados de edificación y casas de negocio. Base 3 y 6 $ por mes el lote y sin base las casas, en 120 meses, sin interés. Seña sólo 2 mensualidades en el acto del remate y 2 más al retirar la libreta. Comisión 2 ojo.

EL DOMINGO 3 de Diciembre. Tren gratis de la estación vieja del Retiro á la 12.40 p. m. en punto, parando en Palermo. Continuando el remate el martes 5 á las 8 de la noche, en nuestra casa Corrientes 531. Pida Vd. planos y fotografías, á nuestra casa Corrientes 531, ó en la administración del Pueblo Pinazo, Cangallo 685.—Leoni y Beretta. n22

Garantimos ser los terrenos más altos del Oeste

A 4 cuadras al Sur de Rivadavia y 4 cuadras de Ciudadela.

Para Chalets y Casas Quintas

Parte de la quinta del doctor Rebasa.

12 MANZANAS EN 64 QUINTAS
SIN BASE - EN 60 MESES
El Domingo 17 de Diciembre

Tren gratis del Once, á la 1.30, parando en Flores y Floresta.

LEONI & BERETTA.

LINIERS Y CIUDADELA — 12 manzanas subdivididas en 64 quintas de 1.000 á 2.000 v. c. cada una, parte de la conocida quinta del doctor Rebasa, lindando calle en medio con el parque y casa-quinta del mismo señor, á 400 metros de la gran avenida Rivadavia, adoquinada y con tranvía eléctrico; á la misma distancia de la estación Ciudadela y próximos al bulevar Circunvalación. Rodeados de fracciones completamente subdivididas y vendidas, es la parte más alta de todo el Oeste, desde donde se divisa todos sus alrededores. Las grandes ventajas que reportarán las obras del subterráneo y la electrificación del ferrocarril Oeste, repercutirá notablemente en el valor de esta tierra, pues la coloca á breves minutos de plaza de Mayo. Una visita á esta gran venta la recomendamos á todos; tierra especial para chalets y casas-quintas, sobre el gran barrio del Oeste. Venta sin base, á tanto la vara, pagadero en 60 mensualidades, sin interés. Títulos garantidos perfectos. Seña 2 mensualidades en el acto del remate, 2 más al retirar la libreta y las restantes se abonarán del 1 al 8 de cada mes, en el Banco de Galicia y Buenos Aires, sucursal Flores, Rivadavia 7025, ó en la casa matriz, calle Cangallo 445. Las mensualidades restantes se abonarán empezando del 1 al 10 del mes de Enero próximo.

EL DOMINGO 17 de Diciembre, sobre los mismos terrenos, saliendo un tren especial gratis de la estación Once, á la 1.30. Próximamente mayores y amplios detalles. Planos á nuestra casa, Corrientes 531.—Leoni y Beretta. n22

LOS MAS ALTOS TERRENOS
del pueblo GARIN
F. C. C. A.

La primera estación pasando Victoria
VENDEMOS EL SALDO PARTICULARMENTE

Lotes del pueblo, desde $ 4.50 hasta 10 por mes. Quintas de 2.500 varas cuadradas, desde $ 15 hasta 30 por mes, en 80 meses.

Un negocio que recomendamos á todos, Corrientes 531.

Leoni & Beretta.

SOBRE RIVADAVIA — 2 lotes frente mismo á la estación Villa Luro. A plazos, calle Yerbal entre Cortina [illegible] y bulevar Irigoyen, ubicación superior tanto por lo alto del terreno y pintoresco de la ubicación, como por los medios fáciles y económicos de comunicación: la estación Villa Luro y la gran avenida Rivadavia, adoquinada y con doble vía de tranvía, distan una cuadra contando también con el impulso notable que debe proporcionar el subterráneo y los trenes eléctricos del Oeste, los que una vez inaugurados pueden ser motivo de cuadruplicar el valor de la tierra. Sin base, á tanto la vara cuadrada, pagadero 1|3 parte al contado y el resto en tres cuotas á 6, 12 y 18 meses de plazo sin interés con pagarés hipotecarios.

EL DOMINGO 10 de Diciembre á las [illegible] en los terrenos. Seña 8 ojo. Comisión 3 ojo. Planos, Corrientes 531.—Leoni y Beretta.

200 CASAS Y 1000 LOTES EN el importante Pueblo Pinazo, del F. C. P., la estación más importante y más amplia de la sección urbana, donde se construirán en breve los nuevos talleres de esta empresa. Terrenos ubicados sobre el mismo andén de la estación. Recomendamos esta venta á todo el que desee adquirir un notable terreno ó una casita, bien confortable, de 2, 3, 4 y 5 habitaciones. Venta en 120 mensualidades, de las cuales el comprador abonará 2 mensualidades com. seña y el 2 por ciento de comisión. Títulos garantidos perfectos. Posesión inmediata. Planos aprobados por la municipalidad. Tren gratis saldrá el día del remate de la estación vieja del Retiro á las 12.40 en punto, parando en Palermo.

EL DOMINGO 3 de Diciembre, sobre los mismos. Continuando el remate el martes 5 á las 8 de la noche, en nuestra casa Corrientes 531, hasta liquidar el saldo. Informes y planos, Corrientes 531.—Leoni y Beretta.

MAGALLANES 804 al 830, esquina Isabel la Católica y á sólo 50 varas de la gran avenida Montes de Oca, gran grupo de casas para renta que lo forman cuatro de bajos y cuatro de altos, todas con frente á las dos calles. Edificación nueva de material, instalación interna de cloacas, teniendo todo el frente sin edificar, lo que se presta para con poco dinero ampliar su construcción, aumentando notablemente la renta que produce, que actualmente es de 460 $ mensuales. La ubicación de esta notable propiedad en el barrio fabril del Sur hace que allí las casas se alquilen con gran facilidad. Base de venta, 35.000 $. Seña, 8 por ciento. Comisión, 3 por ciento. Títulos perfectos.

EL DOMINGO 10 de Diciembre, á las 5 de la tarde, sobre las mismas. Mayores informes, Corrientes 531.—Leoni y Beretta.

ARTURO DEMARCO

BASE, $ 5.000, A PLAZOS — San Juan y Loria. Hermosa casa á 1 cuadra de aquí. Calle Loria 1476 entre Cochabamba y Constitución con adoquinado pago y un edificio de sala, 3 dormitorios amplios, cocina, w. c., cielorrasos de yeso, patio de mosaico, aguas corrientes de molino, etc. Llave en mano, puede visitarse á toda hora. Venta terminante.

EL DOMINGO 3 de Diciembre á las 5 1|2, en la misma, por informes, Maipú 131.—A. Demarco, de 2 á 5.

BASE, $ 7.000, A PLAZOS — Castro Barros 1195 esq. Cochabamba, con adoquinado pago por las dos calles y tranvía por la primera. Ubicación excepcional, en la misma manzana del bulevar San Juan, compuesta de 2 amplias salas, un cuartito y dependencias, cielorrasos yeso, patio de mosaico, etc. Remataré

EL DOMINGO 3 de Diciembre á las [illegible] p. m., en la misma. Por informes, Maipú 131. A. Demarco, de 2 á 5.

CASA FRANKLIN 771, EN- tre Parra y Miriñay, á 1 cuadra de las avenidas Gaona y Chubut, con tranvías á todas direcciones. Linda casa de comedor, 3 dormitorios, cocina, w. c., galería con columnas, cielorrasos de yeso decorados, agua corriente, cloacas internas, etc. Base 7.000 $ á plazos, 10x28.

EL DGO. 3 de Diciembre á las 4. Informes, A. Demarco.

PARRAL 737, entre TRAN- way y Planes, 10x27, comedor y 2 piezas, dependencias. Base 7.000 $ á plazos.

EL DGO. 3 de Diciembre á las [illegible] A. Demarco.

BULEVAR DIRECTORIO esquina Puan. Linda casa esquina de familia, á 2 cuadras justas de la calle Polvorín, adoquinada, á 1 de Río IV, con tranvía eléctrico, á todas direcciones. Edificio moderno, de 2 salas con balcones, celosías, cielo raso de yeso, 1 pieza alta, baño, w. c., cocina, patio de mosaico. Base, $ 6.000, á plazo.

EL DGO. 10 de Diciembre, á las 3 p. m. Informes, A. Demarco. Maipú 131. d3

ESQUINA DE NEGOCIO Y familia, Achaval esq. Monte, á 1 cuadra al Este de Curapaligüe, barrio todo edificado. Consta de gran salón de negocio con vidriera, cortinas metálicas, 2 dormitorios, baño, cocina, w. c., cielorrasos de yeso, carpintería de cedro, patios de mosaico, etc. Base, 6.000 $, á plazos.

EL DOMINGO 10 de Diciembre, á las 5.30. Informes, A. Demarco. d3

BASE $ 9.000 A PLAZOS, CA- sa con cloacas, aguas corrientes, Carlos Calvo 2972, entre Rioja y Deán Funes, barrio de familias. Edificio bueno de sala, dormitorios, cielo rasos de yeso, puerta cancel, etc. Visítese á todas horas que es negocio. Remataré

EL DOMINGO 10 de Diciembre á las 5.30 p. m. Informes, Maipú 131, de 2 á 6. d3

RIO IV Y ACHAVAL, A 30 varas de esta avenida, con tranvía eléctrico á todas direcciones. La hermosa casa Achaval 359, compuesto su edificio moderno de comedor, 3 dormitorios, cuarto de baño, cocina, w. c., toda la casa con celosías, cielos rasos de yeso, galería con columnas, etc. Base, $ 12.000 con facilidad de pago. Mide 10x35. Remataré

EL DOMINGO 10 de Diciembre á las [illegible] p. m.—A. Demarco. Maipú 131. d3

CASA RECIEN CONSTRUI- da, llaves en mano, Santander 552, entre Doblas y Viel. 10x55, con comedor, 4 dormitorios, baño, cocina, w. c., galería de cristal, celosías de cedro, cielos rasos de yeso, patio de mosaico, etc. Base, 9.000 $, á plazos.

EL DOMINGO 10 de Diciembre, á las 3 y 1|2.—A. Demarco, Maipú 131, de 2 á 6. d3

3 CASAS, BASE $ 3.000 CA- da una, pagadero su precio, mitad al contado y mitad á uno ó dos años de plazo, llaves en mano, recién edificadas, á 5 cuadras de la plaza de Flores, á 1 de Sud América, adoquinada, Calle Neuquén 3591-93 y 99, esquina Bolivia cada casa; consta de 2 amplios dormitorios, baño, cocina, w. c., cielos rasos de yeso, etc. Visítense á todas horas. Remataré

EL DOMINGO 10 de Diciembre á las 4.30.—A. Demarco, Maipú 131, de 2 á 6. d3

Rómulo Carbia

HOY A COMPRAR sin dinero

PROVINCIAS UNIDAS y Murguiondo adoquinado pago, 22 espléndidos lotes de terreno en 60 mensualidades sobre el tranvía eléctrico.

EL DOMINGO 3 de Diciembre á las 4 p. m. Todos entre edificios, Provincias Unidas, Murguiondo, Tapalqué y Cafayate. Los terrenos más altos y mejor situados de este importante barrio comercial con tranvía al frente de 10 centavos á la plaza de Mayo, rodeados de edificación moderna, núcleo de población, emporio de comercio en dimensiones que varían de 10 á 15 varas de frente por 30 á 55 de fondo. Base la hipoteca que reconoce cada lote que varían de 1.000 á 2.500 pesos que se pagarán en 60 mensualidades y el resto que exceda al contado. Seña 10 ojo. Comisión 2 por ciento. Títulos perfectos que serán otorgados por el escribano señor Felipe Sánchez Mendoza. Más datos, Victoria 730. U. T. 314, Avenida.—Rómulo Carbia.

P. Mazzarelli é hijos

Escritorio matriz: Calle Murillo 1360 esquina Acevedo 100 de 8 á 11 a. m. y de 2 á 5 p. m. Sucursal en Villa Devoto: Habana 3710 y agente en Villa Ortúzar, Rosetti 1149.

AVENIDA SAN MARTIN, Dungeness y Añasco, esa notable esquina para edificar con frente á esas tres avenidas que tienen todas luz eléctrica y 2 líneas de tranvías al frente. Mide 20 por 32 varas, existen 5 piezas [illegible]. Venta. Sin base, á tanto la vara. Visítese.

EL VIERNES 8 de Diciembre [illegible] á las 4 de la tarde, en la misma.

AVENIDA SAN MARTIN con tranvías números [illegible] á una cuadra de ésta, la esquina de Médanos y Sánchez, en dos lotes chicos, la esquina mide 16 por 19 y el lote 10 por 19; las medidas son en varas. Base, $ 3 la vara.

EL VIERNES 8 de Diciembre [illegible] las 5.30 de la tarde, en los mismos.

TERRENO VIRGENES EN- tre Añasco y [illegible]

"VERSALLES"

GUERRICO & WILLIAMS
REMATES DE CAMPOS
PROPIEDADES EN GENERAL
MUEBLES
HIPOTECA ORO Y PAPEL

Buenos Aires, Noviembre 28 de 1911.-

Señor Presidente de la Compañía de Tierras del Oeste.
Sr. Alejandro F. Lertora.

Presente

Muy señor nuestro:

Hemos podido darnos cuenta del temor que existe en el público, con respecto á la seriedad del servicio de trenes á la Estación "Versailles".

Ud recordará que, por razones desconocidas para nosotros, fue suspendido el servicio de circuito entre el Once y Villa Real, que segun entendemos será puesto de nuevo en vigencia desde el 1º de Diciembre próximo; y es este hecho el que muy justamente mantiene á los futuros ó probables compradores en la duda de si el nuevo servicio será ó no permanente en el futuro.

Aunque esta duda no existe en nuestro ánimo, creemos que esa compañía debe requerir del Ferro-Carril del Oeste, en forma concreta, la absoluta seguridad de la permanencia y seriedad del servicie de trenes entre Once y "Versailles".-Esto dará mucha más autoridad á nuestras afirmaciones y convencerá de una vez por todas á los futuros compradores.

Esperando de esa compañía dará á esta nota el verdadero alcance que ella tiene, saludan al Señor Presidente con toda consideración.

Guerrico & Williams

Ferro Carril Oeste de Buenos Aires Lim.
Gerencia

Buenos Aires, 29 de Noviembre de 1911.
A 75.

Señores Guerrico y Williams.

Bartolomé Mitre 530, Ciudad

Muy señores míos:

Me felicito de que me hayan dado la oportunidad para contestar la pregunta que me hacen en su atenta de ayer.

En mi carácter de Gerente del Ferrocarril del Oeste y Presidente de la Compañía de Tierras del Oeste, puedo garantirles que el actual servicio de trenes á Versailles se mantendrá, y en cuanto se electrifiquen las vías, trabajo que dentro de muy breve se principiará, se duplicarán los trenes á Versailles.

Saludo á Uds. atentamente

A. F. Lértora

Guerrico & Williams.

Guerrico & Williams

CASAS

ESPLENDIDO HOTELITO, llave en mano, Darragueira 2908, esquina Cerviño, entre jardines públicos. A 1 cuadra de la avenida Sarmiento, á 2 y 4 de las avenidas Alvear y Santa Fe y con frente á los magníficos jardines de la Exposición Rural, en el centro del barrio aristocrático del porvenir. Levantado en terreno de 248.62 varas cuadradas, con materiales de primer orden y excelente distribución, consta de:

REZ DE CHAUSSEE, zaguán, hall, comedor, gran salón, escritorio, todos con parquets; office toilette.

PRIMER PISO: salita, 5 dormitorios, otro chico, baño con instalaciones, toilette.

SEGUNDO PISO: dormitorio, cuarto de planchado, lavadero, cuarto baño, azotea.

SUBSUELO: garage independiente, 4 cuartos servicio, cocina, calefacción, carbonera, bodega, etc.

Instalación de calefacción, agua caliente, luz eléctrica. Base, $ 65.000. Mitad al contado, mitad á un año, con 7 o|o de interés anual, debiendo escriturarse dentro del término de 15 días, indefectiblemente. Títulos perfectos.

EL MIERCOLES 6 de Diciembre, á las 3 p. m., en nuestra casa, B. Mitre 530, donde pueden pedir prospectos con fotografías. Puede visitarse. Seña 8 o|o. Comisión 2 o|o.—Guerrico y Williams. n29

CHALET INGLES — A una cuadra de Villa Real se rematará en mensualidades

EL DOMINGO 17 de Diciembre á las 3.—Guerrico y Williams. v4

TERRENOS

RANELAGH — ORDEN DE la Compañía de Tierras del Sur, sobre el circuito del F. C. S., la más linda y alta localidad de los alrededores, con árboles. La formación de este pueblo no ha respondido á un propósito de lucro; se ha delineado su traza bajo un nuevo plan que embelleciendo, acerca considerablemente aun sus puntos más extremos. Todos los lotes amplios, casi todos de 12 y más varas de frente; sus calles abovedadas y arboladas completamente, sus manzanas alambradas, la luz que se colocará en breve, son factores de progreso que la compañía se ha esmerado en colocar con el deseo de que sea Ranelagh no tan solo residencia de veraneo, sino también de todo el año. La liberalidad con que hace la venta contribuirá también á ello y no vacilamos en asegurar que la casi totalidad de los compradores no lo hará para especular sobre una segura valorización, sino para asegurar el hogar propio, primer jalón de todo bienestar. La venta se hará en las condiciones generales de la compañía de Tierras del Sur, con amplia opción y toda liberalidad. Sin base, á tanto por mes el lote, en 100 mensualidades sin interés.

EL DOMINGO 17 de Diciembre á las 2 p. m. sobre los mismos terrenos. En el acto del remate exigiremos 3 mensualidades y 2 o|o de nuestra comisión; otras 3 mensualidades dentro de los 15 días al entregarse los títulos provisionales y las 94 restantes deberán abonarse del 1 al 10 de cada mes, á contar del 1o. de Febrero de 1912, en las oficinas de la compañía de Tierras del Sur, Maipú 190. Por pagos al contado se hará un descuento de 20 o|o sobre los plazos. La posesión se hará inmediatamente con lotes amojonados por los agrimensores Repetto y Beverini. Escrituras se harán por ante los escribanos de la Compañía. Trenes especiales gratis saldrán el día del remate de Constitución á la 1 y 1.20, parando en Lanús, Banfield, Lomas, Temperley, F. Varela y Wilde, Bernal, Quilmes, Berazategui. Pidan boletos y otros informes á nuestra casa, B. Mitre 530.—Guerrico y Williams. d2

MUEBLES, ETC.

*ELEGANTE JUEGO de DOR*mitorio moderno, de laqué con ropero tres cuerpos; preciosos juegos de salita Luis XVI de laqué y esterilla; ricos juegos de escritorio de marroquí, grandes escritorios ministro de roble, juego de escritorio inglés de caoba y marroquí, juego comedor de roble tallado, moderno, sillas robles y cuero verde, pedestales y mesas Gueridón íd, tres buenos juegos de dormitorio Luis XV con roperos 3 cuerpos, varios juegos de comedor de roble modernos, íd Renacimiento, sillas nogal y cuero, ricos muebles de mimbre nuevos importados, alfombras, carpetas de verano, sillones giratorios de roble, escritorios americanos cilindros y comerciales, mueblecitos de roble para toilette ó para botiquín, juegos de sala Luis XV y XVI, piano perpendicular, rico juego dormitorio de roble, camas de bronce, rico gramófono, marchando eléctricamente para adoptar en combinación con un cinematógrafo, guardarropas, ricas cajas de hierro francesas marca Hoffner, cuadros óleo, grabados, cortinados, alfombras, una partida de instrumentos de cirugía, artefactos de luz é infinidad de muebles sueltos.

EL LUNES 4 de Diciembre, á la 1 de la tarde y 8 de la noche, 530 B. Mitre. Comisión, 10 o|o.—Guerrico y Williams. d2

JUDICIAL

La mejor esquina del

TIGRE

En 3 LOTES

Calles Cazón y Lavalle

Con frente al tranvía y al río

BASE, 16 pesos la vara

HOY Domingo, á las 3

Guerrico y Williams.

*JUDICIAL — LA MEJOR ES*quina del Tigre, calle Cazón esquina Lavalle, en tres lotes de 301 á 539 varas cuadradas, sobre la misma estación y con frente al río Tigre, situación que no necesita comentarios ni elogios. Base, 16 $ cada 75 decímetros cuadrados ó sea la vara cuadrada.

EL DOMINGO 3 de Diciembre, á la 3 de la tarde, en el mismo terreno. Orden del señor juez doctor Arturo Seeber, secretaría del doctor Carlos P. Goyena, en los autos testamentarios de don Alberto Tedín Uriburu. Por orden del mismo juzgado exigiremos 8 por ciento como seña y 2 por ciento de comisión. Las escrituras se otorgarán por ante la oficina del escribano señor Santiago R. Rache, con títulos perfectos. Pidan planos á nuestra casa, Bartolomé Mitre 530.—Guerrico y Williams. n21

VERSALLES, F. O. O. — EN Liniers, los terrenos más altos y más sanos de la capital, con 4 estaciones del ferrocarril, 61 manzanas en 2.202 lotes, en 80 mensualidades sin interés. Por cuenta y orden de la Compañía de Tierras del Oeste. Versalles será en breve plazo una de las villas más hermosas de la capital, siendo múltiples los factores que á ello contribuirán. Es allí el sitio más alto y pintoresco de toda la capital; tiene la estación Versalles, F. C. O. en su centro mismo, cuya estación será la terminal del servicio urbano con más de 60 trenes diarios que se establecerán ya en el nuevo horario de verano; está circundada por las estaciones Luro, F. C. O. y Villa Real, F. C. P. que tocan los terrenos y la estación Liniers, á sólo 3 cuadras; queda también á 3 cuadras de la calle Rivadavia adoquinada y con tranvía á plaza de Mayo; todas sus calles están abovedadas y arboladas; el Concejo Deliberante ha sancionado el adoquinado de la prolongación de la calle Dupuy (que pasa por los terrenos) desde la calle Rivadavia hasta Villa Real; casi todos los lotes tienen hermosos árboles frutales ó forestales; la Municipalidad ha adquirido de la Compañía 2 manzanas para la formación de una plaza y por fin le da gran importancia su proximidad á los grandes talleres del F. C. Oeste, donde tienen ocupación millares de personas. Una vez terminado el subterráneo, Versalles quedará á sólo 10 minutos de la plaza de Mayo. La venta se hará con amplia opción y toda liberalidad, sin base, á tanto la vara cuadrada, en 80 mensualidades sin interés.

EL DOMINGO 10 de Diciembre á las 3 p. m en los terrenos. En el acto del remate exigiremos de todo comprador 3 mensualidades y 2 o|o de comisión, otras 3 mensualidades dentro de los 15 días y las 74 restantes del 1 al 10 de cada mes á contar del 1o. de Febrero de 1912. Posesión inmediata. Trenes especiales gratis saldrán del Once á las 1.10 y 1.35 parando en el Caballito, Flores y Vélez Sársfield. Pidan planos, boletos y otros informes á nuestra casa, B. Mitre 530.—Guerrico y Williams.

HOY

TAPIALES

TRENES GRATIS: DE LA ESTACIÓN BUENOS AIRES (Vélez Sársfield y Suárez) A LA 1 y 1,15

HOY á las 2, EN LOS TERRENOS

GUERRICO & WILLIAMS

EN TAPIALES 589 LOTES, saldo de los terrenos que rodean la estación. Por orden y cuenta de la Compañía Inmobiliaria Franco Argentina (en liquidación). Por lo alto, saludable y excelente de la posición, su proximidad á la capital federal, esta progresista localidad tiene títulos suficientes como para permitir asegurar el porvenir grandioso que le espera. Gran número de casas levantadas en poco tiempo en terrenos también vendidos por la compañía, así lo demuestra concurriendo á afianzar dicho progreso el proyecto existente de un tranvía de los Mataderos á Tapiales. Base 10 pesos por mes el lote en solo 60 mensualidades sin interés, exigiremos 3 en el acto del remate y el 2 o|o de nuestra comisión; 3 más al retirar la libreta en todo el mes de Enero próximo y las 54 restantes del 10 al 19 de cada mes, en las oficinas de la compañía á contar del 1o. Enero 1912. Escrituras por el escribano de la compañía con títulos perfectos. Descuento por pago al contado 20 o|o sobre los plazos. Posesión inmediata.

EL DOMINGO 3 de Diciembre, á las 2 p. m. en los terrenos. Trenes gratis de la estación Buenos Aires (Vélez Sársfield y Suárez) á la 1 y 1.15 p. m., los que regresarán entre 5 y 6 de la tarde. Pidan planos á nuestra casa, B. Mitre 530.-

Cuviello, Rinaldi y Briozzo

FONROUGE Y ARRECIFES. tres espléndidos lotes en mensualidades, á dos cuadras de Directorio, á cuatro de la Avenida Campana y á un paso del tranvía á vapor á Villa Lugano. Superficie de cada lote 496.60 v. c. Cada lote reconoce una deuda de $ 1.932 pagadera en 69 mensualidades de $ 28 cada una y el excedente al contado. Base, $ 3.50 la vara cuadrada, á liquidar.

EL DOMINGO 3 de Diciembre, á las 3 30 de la tarde, en los mismos. Datos, B. Mitre 343.—Cuviello, Rinaldi y Briozzo. v3d

*ESQUINA DESEADO Y SE*guí, á una cuadra de la Av. Bella Vista y dos de la Avenida San Martín, rodeada de tranvías; paraje alto y de mucho porvenir. Superficie total, 250 varas cuadradas. Base terminante, $ 6 la vara cuadrada.

EL DOMINGO 3 de Diciembre, á las 5 de la tarde, en la misma. Datos, B. Mitre 343.—Cuviello, Rinaldi y Briozzo. v3d

FELIX LORA Cº

Sucesores: Juan M. Brunetti y Cía.

VILLA URQUIZA — 4 $ v. c. Como judicial, magnífico lote de terreno, entre edificios, Avenida Constituyentes entre bulevar Congreso y calle Quesada, á 5 cuadras del eléctrico Anglo-Argentino número 96 (que dobla en Bebedero y Aizpurúa), á 5 cuadras de la estación Urquiza (F. C. R.), á 3 cuadras de la calle Nahuel Huapí (adoquinada), en un verdadero foco de población y rápida edificación. Lote 35 de la manzana D y mide metros 3.66 de frente, 35.41 metros de fondo por el costado NO., metros 33.19 por el costado SE, y metros 8.94 de contrafrente.

EL DOMINGO 3 de Diciembre, á las 4 de la tarde. Seña, 8 por ciento. Comisión, 2 por ciento. Planos y datos, San Martín 172, altos.—Juan M. Brunetti y Cía. n26

Félix Pineda

557—Victoria—557

JUDICIAL — AL NORTE— Propiedad calle Andes 649 entre las de Viamonte y Tucumán. A un paso de los importantes bulevares Callao, Corrientes y Córdoba. Dimensiones especiales para la construcción de un gran edificio de renta. El edificio antiguo se compone de 2 salas, 6 dormitorios, 2 comedores, cocina, 2 w. c., 2 galpones, etc. Terreno mide 12.57 metros (14.51 varas) de frente al O. por 34.64 metros (39.66 varas) de fondo ó sea una superficie total de 435.43 metros cuadrados. Base de venta las 2|3 partes de su tasación ó sean 54.800 pesos.

EL DOMINGO 3 de Diciembre á las 4 p. m. sobre la misma, procederé á su venta por orden del señor juez de primera instancia en lo civil, doctor Raimundo Naveira, secretaría doctor Roberto Basavilbaso, en el juicio sucesorio de don José Lanzani. Seña 9 o|o. Comisión 2 o|o. Por más datos á los tribunales (primer piso) ó á mi escritorio, Victoria 557, escritorio número 16.—Félix Pineda.

Valentín Santa María

Casa central: Victoria 935, de 1 á 6. U. T. 227, Libertad. Sucursales: En Flores: calle Curapaligue 202, de 8 á 12. U. T. 428, Flores. Al Norte: calle Loyola 349, de 8 á 12. U. T. 1620, Mitre. Al Sur: calle Independencia 3237, de 8 á 12. U. T. 528, Mitre. En General Urquiza: Andonaegui 2322, de 8 á 12. U. T. 77, Urquiza. En Parque Patricios: Rioja 2000, de 8 á 12. U. T. 3047, Mitre. En Talleres, F. C. S.: Pavón 402, de 8 á 12. U. T. Talleres. En San Martín: calle Buenos Aires 65. U. T. 18, San Martín. En Morón: calle 25 de Mayo 804. U. T. 4, Morón. v10

*EN MORON, F. C. O.—7 LO*tes en 86 mensualidades, sin interés, con frente á las calles Santa Fe, Entre Ríos é Itapirú, 8 cuadras al SE de la estación, terrenos altos, rodeados de edificios y á pocas cuadras de la calle Rivadavia que se está adoquinando. Saldo del remate efectuado anteriormente del que resultaron compradores los señores: Pedro Lacoste, Eduardo Bouchez, Víctor Rodríguez, Daniel F. Brunati, Juan P. Bellio, Luis Serra, José Castaldi y Carlos J. Bossi.

EL VIERNES 8 de Diciembre (fiesta), á las 4 p. m., sobre los mismos terrenos. Las escrituras definitivas se otorgarán por ante el escribano don Manuel P. Figueira. Base, $ 1.90 la vara. Seña, 3 mensualidades y tres en el acto de recibir el título provisorio. Comisión 2 por ciento.—Valentín Santa María. d3

EN RAMOS MEJIA, F. C. O. 12 lotes de terreno en 80 mensualidades, sin interés. Terrenos conocidos por la loma del millón. 4 cuadras al Este de la estación, 5 al Sur de la avenida Rivadavia adoquinada, esquina Bursaco, 7 al Este de la estación Ciudadela y 2 al Oeste de la fábrica la Colombiana; terreno alto, de mucho porvenir y donde la edificación progresa paso á paso, compuestos de una superficie de 210.70, 310.70, 357.20, 457.30, 331 48 varas cuadradas.

EL DOMINGO 10 de Diciembre, á las 4 p. m. Base, $ 2 la vara. Seña, 3 mensualidades y tres al recibir el título provisorio. Comisión 2 por ciento. Soliciten planos.—Valentín Santa María. d3

*GARAY 3950 ENTRE CAS*tro y Artes y Oficios. Casa á plazos, compuesta de 10x60, sala, comedor, 4 piezas, cuarto de baño, vestíbulo, cielo raso de yeso, patio de mosaico, adoquinado pago, preparada para altos, edificación nueva y en cal.

EL DOMINGO 10 de Diciembre, á las 4 p. m. Base, $ 20.000. Seña, 10 por ciento. Comisión 2 por ciento.—Valentín Santa María. d3

LORIA 1213, ENTRE SAN Juan y Humberto I. Casa á plazos, compuesta de una superficie de 200 varas cuadradas, salas, 2 piezas, cocina, cielo raso de yeso, patio de mosaico, puerta cancel, adoquinado pago, etc.

EL DOMINGO 10 de Diciembre, á las 4.30 p. m. Base, $ 12.000, incluso 9.000 en hipoteca. Seña, 10 por ciento. Comisión 2 por ciento.—Valentín Santa María. d3

*EN FLORES — CASA A pla*zos, calle Curapaligue 1335, entre Balbastro y Saraza compuesta de 10x40, 2 piezas, cocina, galería, carpintería de cedro, cielo raso de yeso, patio de mosaico, etc.

EL DOMINGO 10 de Diciembre, á las 3 p. m. Base, $ 5.000. Seña 10 por ciento. Comisión 2 por ciento.—Valentín Santa María. d3

EN FLORESTA — CASA A plazos, calle San Nicolás 1316, entre Deseado y San Julián, de 10x36, 2 piezas, cocina, galería, cerco de material, etc., 4 cuadras al Norte de la avenida Gaona.

EL DOMINGO 10 de Diciembre, á las 2.30 p. m. Base, $ 4.000. Seña, 10 por ciento. Comisión 2 por ciento.—Valentín Santa María. d3

*EN EL CABALLITO — CA*sa á plazos, calle Hortiguera 531, entre Convención y Directorio, compuesta de una superficie de 329 varas cuadradas, comedor, 2 piezas, cuarto de baño, cocina, cielo raso de yeso, patio de mosaico, carpintería de cedro, etc. 1 cuadra de la avenida Río Cuarto, con doble línea de tranvía, y 3 de Rivadavia.

EL DOMINGO 10 de Diciembre, á las 3 p. m. Base, $ 13.000. Seña 10 por ciento. Comisión 2 por ciento.—Valentín Santa María. d3

Rodolfo G. Delgrosso

HORNO DE LADRILLOS con 4 pisaderos. En Vicente López, bulevar Circunvalación esquina Avenida del Tejar. En explotación. Por disolución de sociedad.

EL DOMINGO 10 de Diciembre á las 4 p. m. Remataré todas las existencias: carros, caballos, noria, 500.000 ladrillos, contrato de arrendamiento, galpones, chapas de cinc, útiles, etc. Se aceptan ofertas en globo hasta el día antes del remate. Comisión 10 o|o á cargo del comprador. Datos Bella Vista 666. d3

H. Cook de Torres y Cía.

*HOY DOMINGO 3 DE DI*CIEMBRE, á las 4 p. m. en punto, remataremos como judicial la casa esquina de la calle Estrella y Monte Egmont, á una cuadra de la avenida Bella Vista y del tranvía 88, á un paso de la Avenida Gaona y del tranvía 89. La casa se levanta sobre una superficie total de unas 210 varas cuadradas y compuesta de 3 hermosas piezas de 4 por 4 metros, un gran salón de 7 metros por 4 metros con balcón á la calle, cocina, cuarto de baño, w. c., patio de mosaico, carpintería de puro cedro, cielorrasos de yeso, estanque, cañería en toda la casa con pozo semisurgente con bomba con su soberbio zaguán con jardín al frente. Alquiler que produce 100 pesos por mes. Base pesos 11.000 ó sea pesos 6.000 al contado y pesos 5.000 á 9 meses de plazo que viene á ser el vencimiento de la hipoteca.—H. Cook de Torres y Cía., Maipú 234. 2p

Larguía y Ceruzzi

1071—Santa Fe—1071

REMATE

(Por cuenta y orden del Banco Provincial de Santa Fe, casa Rosario)

CAMPOS EN SANTA FE A GRANDES PLAZOS

Condiciones de pago:
30 por ciento al contado, 20 por ciento á 12 meses, 20 por ciento á 21 meses, 20 por ciento á 27 meses y 30 por ciento á 36 meses con pagarés hipotecarios y 6 por ciento de interés anual.

Las escrituras se otorgarán, por ante el escribano de esta ciudad, señor Alberto Júnquet y se firmarán dentro del término de 30 días, á contar desde la fecha del remate. Si dentro de este término no fuera firmada por el comprador la escritura, previo aviso del Banco, podrá éste rescindir la venta, con la pérdida de la seña depositada, si así lo creyera conveniente.

Los títulos de propiedad se encuentran en el Banco, á disposición de los interesados, para ser revisados. La comisión del 2 por ciento á los martilleros, será por cuenta de los compradores. 5 por ciento de seña en el acto del remate, que se deducirá de la cuota al contado. Los gastos del remate serán por cuenta de los compradores y se dividirán proporcionalmente á las superficies.

El importe se publicará con ocho días de anticipación.

93.175 HECTAREAS

En 10 lotes de riquísimos campos al Norte de la provincia de Santa Fe, departamento 9 de Julio. Ubicados dentro de una zona de cuyo porvenir brillante é inmediato, está fuera de toda duda.

Terreno muy bueno para ganadería, en su mayor parte especial para agricultura. Con algunas isletas de valiosos montes vírgenes. Suelo feraz, de tierra vegetal, adaptable á todo cultivo y especialmente á la alfalfa, lino y maíz, con abundantes y variados pastos naturales y con buenas aguas de 2 á 10 metros de profundidad. Rodeados de importantes establecimientos ganaderos, que dan valor y prestigio á la región, próximos á las estaciones Fortín Tostado, Inca y Banderas, del F. C. C. N.

El trazado del ramal de Ceres á Paralelo 28, del F. C. C. A., atraviesa el campo. Linda al Norte con los señores Ambrosetti y A. L. Agrelo; al Sur, con la estancia La Angelita, de la sociedad Crédito Territorial de Santa Fe; al Este, con Pedro Virasoro, Antonio Pini y Ambrosetti hermanos; y al Oeste con la provincia de Santiago del Estero y los señores Nikleson y José Forn. Campos recientemente medidos y amojonados por el agrimensor Pedro Virasoro, quien dará en el terreno la posesión á los señores compradores. Mensura judicial aprobada.

EL MIERCOLES 20 de Diciembre, á las 3 de la tarde, en la casa del Banco Provincial de Santa Fe, Rosario, calle Santa Fe esquina San Martín, se procederá al remate de las 93.175 hectáreas, divididas en 10 lotes, partiendo de la ínfima base de $ 17 la hectárea, por los siguientes martilleros:

Isaac Mendieta
Larguía y Ceruzzi
Alfredo Rouillon

A LAS 3 p. m.—Por el martillero Isaac Mendieta, los lotes números 4 y 5 del plano oficial del remate.

El lote número 4, compuesto de 11.058 hectáreas, 94 áreas y 16 centiáreas y lote número 5 de 13.110 hectáreas, 40 áreas y 48 centiáreas.

Acto continuo por los martilleros Larguía y Ceruzzi.

Los lotes números 1, 2, 3, 6, 9 y 10, compuestos el número 1, de 11.321 hectáreas, 59 áreas y 50 centiáreas, el lote núm. 2, de 7.979 hectáreas, el número 3, de 6.941 hectáreas, 54 áreas, el número 6, de 6.247 hectáreas, 65 áreas 50 centiáreas, el número 9 de 6.461 hectáreas y el número 10, de 6.460 hectáreas.

Seguidamente por el martillero Alfredo J. Rouillon.

Los lotes números 7 y 8, compuesto el lote número 7, de 13.004 hectáreas, 16 áreas 28 centiáreas y el lote número 8 de 13.878 hectáreas.

Por planos é informes, ocurrir al Banco Provincial de Santa Fe, del Rosario y á los martilleros cuyas direcciones son las siguientes: Isaac Mendieta, calle Sarmiento número 671; Larguía y Ceruzzi, calle Santa Fe 1071 y Alfredo J. Rouillon, calle Santa Fe 930, Rosario.

JUDICIAL — EN PERGAMINO [illegible]

[illegible]

EL MIERCOLES 13 de Diciembre á las 2 p. m. en mi casa, Cangallo 473, rematará al contado el campo arriba mencionado en cinco lotes, cuyo detalle de superficies, tasaciones y bases de venta es el siguiente:

Lote número 1, con población, superficie 366 h. [illegible] Tasación 316 pesos. Base 211 pesos. Lote número 2, con población, superficie 468 h. [illegible] Tasación 410 pesos. Base [illegible] pesos. Lote número 3, superficie [illegible] Tasación 260 pesos. Base [illegible] pesos. Lote número 4, superficie 312 h. [illegible] Tasación 370 pesos. Base 246 pesos. Lote 5, con poblaciones principales, superficie 898 h. 62 á. 37 c. Tasación 370 pesos. Base 246 pesos.

Venta judicial ordenada por el señor juez de la instancia en lo civil y comercial de la ciudad de La Plata, doctor Maximiliano Aguilar, en los autos testamentarios de don Juan Esteban Escurra, que tramitan por la secretaría del señor don José Alberto González, donde están los títulos y el contrato de locación para que puedan revisarlos los interesados. Las escrituras serán otorgadas por los escribanos señores Enrique Resta y Andrés Ordoqui, Avenida de Mayo 654. Seña 10 olo en efectivo. Comisión 2 olo á cargo de los compradores. Más detalles á la secretaría arriba indicada y á mi casa, Cangallo 473, capital federal. En Pergamino, el cochero Marilitiano Machado, calle 25 de Mayo 544, conoce todos los mojones del campo.—Arturo Etchegaray. n14

GUIDO, F. C. S. — ENSANCHE del ejido del pueblo de Guido, cabeza del partido del mismo nombre, en lotes de chacras, quintas y solares con la estación Guido, F. C. S. dentro de la fracción en venta. Grandes facilidades de pago, que pone la subdivisión de esta tierra al alcance de todo comprador y viene á llenar una necesidad, pues dicho pueblo sin ejido y oprimido por los grandes terratenientes tenía hasta ahora una vida precaria. El pueblo y estación Guido, F. C. S. empalme de las líneas del Sur con el ramal á Juancho, hoy hasta Vivoratá, que lo pone nuevamente en comunicación directa con el gran puerto de Mar del Plata y el aumentar su ejido con lotes de chacras, quintas y solares, hacen que venga á recuperar dentro de los pueblos de la provincia la importancia que le corresponde, pues ahora se puede descontar su vida propia y su rápido porvenir. Sus tierras inmejorables para agricultura, saneadas perfectamente por los canales de desagües; sus pastos tiernos de engorde que les hace aptas para ganadería, demuestran bien á las claras la importancia y el porvenir del negocio que ofrezco á mi clientela, lo que unido á la liberalidad de los propietarios de ella, que por mi intermedio ofrecen á la venta la tierra sin base, al mejor postor y con grandes facilidades de pago, hacen de esta operación un negocio seguro y de resultados inmediatos. En las tierras de Guido, crece la alfalfa de una manera excepcional y también los tréboles, avena y cebadilla australiana. Estos dos últimos forrajes son superiores á la alfalfa y colocan á los campos del Sur de la provincia en mejores condiciones que los del Oeste.

EL VIERNES [illegible] de Diciembre á las 12 del día, en la misma estación Guido, F. C. S., donde estará la carpa con mi bandera, procederé á la venta sin base y al mejor postor de las chacras, quintas y solares, de acuerdo con el plano levantado por los ingenieros señores Balaunce, Meyer y Benavides y en las siguientes condiciones de pago: Chacras y quintas: 10 por ciento al firmar el boleto, 15 olo al escriturar, que será dentro de los sesenta días de la fecha del boleto, 25 olo á un año, 25 olo á dos años y 25 olo á tres años con pagaré hipotecario y 7 olo de interés año vencido. La contribución directa y el impuesto agropecuario desde 1912 es por cuenta de los compradores. 2 olo de descuento sobre las cantidades á plazo si se abonan al contado. Solares: En 36 mensualidades, entregando cinco mensualidades á cuenta de precio y empezando á pagar las subsiguientes del 10 al 10 de Enero de 1912; al que abonara al contado, 10 olo de descuento sobre la cantidad á plazos ó sean sobre las 31 mensualidades restantes. La contribución directa desde 1912 es por cuenta de los compradores. Las áreas de las chacras varían entre 10 hectáreas y 40 hectáreas, las quintas de 1 hectárea á 3 hectáreas y los solares desde 600 metros cuadrados á 1.600 metros cuadrados, todo perfectamente mensurado y amojonado por los ingenieros arriba expresados, quienes darán posesión inmediata de la tierra conforme se escriture. Títulos perfectos. Escrituras matrices ante los escribanos que se designarán el día del remate. Comisión 2 olo al comprador. Para revisar el campo hay trenes diurnos y nocturnos todos los días que salen de Constitución á las 7 a. m. y á las 8 p. m. Por planos y más detalles á mi casa, Cangallo 473 en Buenos Aires, á Francisco Bertrán en Divisadero, F. C. S. y á Marcelino Ramírez en General Guido.—Arturo Etchegaray. n14

En TRENQUE LAUQUEN, A 3 leguas de la estación La Zanja y á una legua del ramal en construcción de La Zanja á Meridiano V. La chacra número 21 de la colonia La Abundancia, compuesta de 100 hectáreas, campo alto, de tierra fértil, apta para cualquier cultivo y especial para trigo, lino y alfalfa, con agua abundante de 3 á 4 metros. Venta forzosa por ausentarse su propietario á Europa. Sin base.

EL MIERCOLES 13 de Diciembre á las 3 p. m. en mi casa, Cangallo 473, procederé á la venta de la chacra antes mencionada, sin base al mejor postor, pagadera la mitad al contado y la mitad á un año de plazo con el 7 olo de interés. Títulos perfectos. Seña 10 olo. Comisión 2 olo al comprador. Más detalles á mi casa, Cangallo 473 ó á la fonda italiana de Pedro Carroli en Trenque Lauquen.—Arturo Etchegaray. n17

CHACRA EN LOS CAMPOS de la sucesión de don Pedro Henestrosa. En el deslinde de los partidos de Junín y Lincoln, hoy General Viamonte. La chacra No. 5, letra C, de dicha sucesión, compuesta de 104 h. 30 á. 51 c., á 30 cuadras de la estación Baigorrita, en el ramal de Chacabuco á Germania, F. C. P. y tres leguas y media de Junín. Campo alto, de riquísima tierra en la conocida zona de la alfalfa, y apto para cualquier cultivo. Base real y positiva, $ 320 la hectárea.

EL MIERCOLES 13 de Diciembre á las 3 p. m. en mi casa, Cangallo 473, procederé á la venta de la chacra antes mencionada con la base de 320 $ m|n la hectárea, debiendo cargar el comprador con una hipoteca de $ 8.800 oro ó sea 20.000 $ m|n por cinco años al 8 olo de interés anual, cancelable en cualquier momento, pagando un trimestre de intereses y el resto al contado. Seña 10 olo. Comisión 2 olo. Planos y más detalles á mi casa, Cangallo 473.—Arturo Etchegaray. n23

PUEBLO Y COLONIA Santo Domingo. Rodeando la estación Santo Domingo, F. C. S. 4o. remate. Saldo de chacras, quintas y solares. En las mismas condiciones de venta y pago de los remates anteriores.

EL DOMINGO 10 de Diciembre á la 1 p. m. en el Hotel Central de Santo Domingo. Planos y detalles á mi casa, Cangallo 473.—Arturo Etchegaray. n16

JUDICIAL—EN GONZALEZ Catán, "La Isabel", de Escurra, en el deslinde de los partidos de Merlo y Matanza, 477 hectáreas, 62 áreas, 12 centiáreas, rodeando la estación y pueblo González Catán, reconocido como de lo mejor de la provincia, dividido en 37 lotes de quintas que varían entre 720 y 9.800 metros y 37 lotes de chacras que varían entre 3 y 24 hectáreas, á sólo tres cuadras de la estación González Catán y á 28 kilómetros de la plaza de Mayo. El partido de Matanza ha estado hasta hace poco tiempo dedicado casi por entero á la ganadería, debido á que, á pesar de estar lindando con la capital federal, la falta de medios de comunicación no permitía traer á la ciudad los productos de un cultivo intensivo; hoy los ferrocarriles de trocha angosta lo cruzan de extremo á extremo y ha venido como consecuencia inmediata la subdivisión de la tierra que estaba en manos de tres ó cuatro propietarios dando origen esto á la formación de florecientes pueblos. Hace un año, se formó allí el de González Catán, que linda con "La Isabel", llamado á ser el más importante de la línea por las siguientes razones: dista sólo 45 minutos de la capital, es el empalme de los ramales á La Plata y á Rosario, ya construídos y á Bahía Blanca, á construirse; hay varios trenes de ida y de vuelta, tiene un ejido de 700 hectáreas más ó menos que le permiten tener su vida propia, la tierra es propicia para cualquier cultivo [illegible]

[illegible]

RODOLFO BOLLINI & Cía.

566 - LAVALLE - 566

HOY á las 2 p. m.

Los 60 lotes del Caballito

frente al Parque Chacabuco

EN 60 MESES, SIN BASE

Soliciten planos hasta las 11 a. m. en nuestra casa Lavalle 566 - Concurran al remate.

EN 60 MENSUALIDADES —Los únicos lotes disponibles frente al gran Parque Chacabuco, definitivamente trazado, con sus paseos y calles enarenadas, con los más grandes viveros de plantas de la capital, ahí existen y se construyen canchas y rings para toda clase de juegos al aire libre, salones de conferencias, reunión y lectura para mujeres y hombres, salas de gimnasia y esgrima, local para la celebración de congresos populares, piletas de natación é infinidad de otras atracciones á semejanza de los grandes parques norteamericanos. Dan frente á las avenidas Curapaligüe y Asamblea y calles Puan, Miró, Santander y Avelino Díaz. En los terrenos de esta misma fracción vendidos anteriormente, existen ya muchos edificios terminados y en construcción de variados gustos arquitectónicos los que contribuyen al embellecimiento de ese barrio, que por su ubicación sobre esas dos grandes avenidas y por las que circundan como ser: Rivadavia, Directorio, Provincias Unidas, Río Cuarto y Campana, todas con innumerables vías de tranvías que unen estos terrenos con los distintos rumbos del municipio; el subterráneo en construcción con su estación principal en la esquina Miró y Rivadavia, están llamados á tener una rápida valorización. La Avenida Asamblea tendrá en breve doble vía de tranvía eléctrico que arranca de la Avenida La Plata, cruza por ésta y dobla en Curapaligüe; el adoquinado que está ya decretado, según contrato aprobado entre la Municipalidad y el señor Iriarte y que se construirá en breve, harán de ese punto un paraje predilecto. Las dos casas una con frente á Asamblea y otra á Curapaligüe, constan cada una de sala, comedor, vestíbulo, tres dormitorios, cuarto de baño, cocina, pieza de servicio, w. c. de servicio, piletas, bomba, jardín al frente y fondo, construcción de primer orden, carpintería de cedro, cristales biselados, zócalo de mármol en los patios, celosías de acero pulido y demás detalles de casas construídas con todo confort y sin economías. Venta en 60 mensualidades, á tanto la v. c. Sin base.

EL DOMINGO 3 de Diciembre á las 2 p. m. sobre los mismos. Condiciones de pago: Por los terrenos dos mensualidades en el acto del remate y tres dentro de los treinta días al retirar el título provisional; y las casas, 30 olo al contado y el resto en 8 semestres del 10 olo cada uno y 6 olo de interés anual. Las escrituras se otorgarán por el escribano don Lorenzo Mira, á los doce meses, y el saldo de precio quedará garantido con hipoteca. Comisión 1 olo, á cargo del comprador. Pidan datos detallados y planos á nuestra casa, Lavalle 566.

EN VILLA HUE — Una propiedad moderna á cuadra y media de la estación, edificada con buenos materiales (calle 3 de Febrero entre Portes y La Paz. Mide 10 vs. de frente por 56 vs. de fondo, y su edificación consta de un salón para negocio, 2 dormitorios, cocina, w. c., etc., con galería de mosaicos, pisos y cielos rasos de pino tea, pozo, jardín, huerta, etc. Base $ 3.000 á plazos.

EL DOMINGO 3 de Diciembre á las 3 p. m. Condiciones de pago. 2.000 $ en hipoteca, pagaderos en cuotas mensuales de 35 $ por mes, con 8 olo de interés anual y el excedente al contado. Visítese en cualquier momento. Seña 5 olo. Comisión 1 olo. Datos, Lavalle 566.—Rodolfo Bollini y Cía.

PROPIEDAD EN EL CABALLITO. A plazos. Calle Miró entre Avelino Díaz y Balbastro. Mide 10 vs. de frente por 32.82 vs. de fondo en un costado y 33.33 en otro con un edificio de 2 piezas de material, otras 2 de madera, cocina, w. c., galería, jardín, etc. Sin base.

EL DOMINGO 3 de Diciembre á las 4 p. m. Sobre la misma. Visítese. Seña 5 olo. Comisión 2 olo.—Rodolfo Bollini y Cía.

tunidad brillante de lucro seguro, comprando en este remate judicial al contado, un área de importancia y vendiéndola en pequeños lotes con las facilidades de pago convenientes. La casa principal de La Isabel, ubicada en 24 hectáreas, con el precioso parque que la rodea es una mansión preciosa, y venderé ese lote con la base de $ 40.000. Visiten el terreno y cada uno encontrará allí su conveniencia.

EL DOMINGO 17 de Diciembre, á la 1 de la tarde, sobre los mismos terrenos, continuando el día 18 á la hora que se fijará oportunamente en caso de no terminarse la venta, remataré el campo antes mencionado en 37 lotes de chacras de 3 á 24 hectáreas, cuyas bases varían entre 1.180 y 1.110 por hectárea, y 37 lotes de quinta de 720 á 9.800 metros, cuyas bases varían entre 1.160 y 1.640 por lote y los muebles, enseres y semovientes del establecimiento, en las siguientes condiciones: chacras por hectárea, al contado, según bases; quintas, por lote, al contado, según bases. Seña: 10 por ciento en efectivo. Comisión 4 por ciento á cargo de los compradores. Muebles, enseres y semovientes, sin base, al contado, debiendo retirarse los artículos dentro de las 48 horas de terminado el remate. Seña 10 por ciento en efectivo. Comisión 4 por ciento á cargo de los compradores. Las escrituras de los lotes situados en el partido de Matanza, serán otorgadas por los escribanos señores Enrique Resta y Andrés Ordoqui, Avenida de Mayo 654 y las de los lotes situados en el partido de Merlo, por el escribano señor Isidoro S. Boyé, Avenida de Mayo 654. El día del remate saldrá un tren especial gratis de la estación central (Vélez Sarsfield y Suárez) á las 12 m., para el cual es necesario pedir boletos gratis á mi casa, Cangallo 473 y para tomar ese tren, los interesados tienen los tranvías 24, 38 y 69. Venta judicial ordenada por el señor juez de primera instancia en lo civil y comercial de la ciudad de La Plata, doctor Maximiliano Aguilar, en los autos testamentarios de don Juan Esteban Escurra, que tramitan por la secretaría de don José Alberto González, donde están los títulos para que puedan revisarlos los interesados. Más detalles á la secretaría arriba mencionada ó á mi casa, Cangallo 473.—Arturo Etchegaray. n18

Alberto F. Ramella

EN VILLA DEVOTO — EN 36 mensualidades, sin interés. Terreno esquina, subdividido en 3 lindísimos lotes, con opción. La ubicación espléndida. Paraje alto, todo edificado en los alrededores; á una cuadra de las avenidas América, y de la avenida de los Constituyentes, próximo á la estación Pueyrredón F. C. C. A. y la línea de tranvía núm. 96. Tienen mucho porvenir. El que los adquiera en compra, todas las facilidades de pago y el poco capital que debe emplear ganará plata. Calle Sud América, esquina Tequendama, 15 varas frente á la primera, por 32.87 á la segunda y los otros dos lotes con frente á Tequendama 10x33.57 varas cuadradas. Superficie total 790 v. c. Sin base á tanto vara cuadrada que venderé. Condiciones de pago: 3 mensualidades al firmar el boleto y 3 en el acto de firmar la escritura.

EL DOMINGO 10 de Diciembre á las 5 p. m. Títulos perfectos. Planos y datos San Martín 323. Nota: Las mensualidades restantes deberán pagarse en el Banco Británico.

Carabajal y Lasota

En TRES ARROYOS F.C.S.

Transferido para el día 10 de Diciembre

649 HECTAREAS DE CAMPO.

EL DOMINGO 10 de Diciembre de 1911 en el hotel de Francia de la ciudad de Tres Arroyos, procederemos á la venta en remate público, por cuenta y orden de su dueño señor Carlos F. Palso, de una fracción de campo compuesta de 649 hectáreas, situada en el cuartel 12 de dicho partido, á 7 leguas de la ciudad de Tres Arroyos, 4 del pueblo de Cascallares, próximo á una de las estaciones del ramal en construcción de Coronel Dorrego al Cristiano. Campo especial, apto para ganadería y agricultura, situado en la zona más fértil y comercial del Sur de la provincia. Reconoce un contrato de arrendamiento por cinco años y un gravamen hipotecario de pesos 48.109.71 centavos, al 8 olo por 4 años y 1|2 á favor del Banco Hipotecario Suizo Argentino. Condiciones de venta: en dos lotes por separado. El comprador se hará cargo de la hipoteca y abonará el resto en el acto de firmar las respectivas escrituras. Seña 8 olo y 3 olo de comisión. Planos y más datos á nuestro escritorio en Buenos Aires, avenida de Mayo 861 de 1 á 5 p. m. ó al señor Carlos F. Palso en Tres Arroyos.—Carabajal y Lasota. v6

R. de Freitas Oliveira

San Martín, F. C. C. A.

HOY

A las 5 p. m.

En VILLA KLEIN — A TRES cuadras justas de la estación Villa Ballester, una de la plaza y una del tranvía Lacroze, que en breve prolongará sus líneas de San Martín al Campo de Mayo, rodeadas de edificación moderna, luz eléctrica, teléfonos, y todas las comodidades que ofrece un pueblo moderno como es Villa Klein que actualmente cuenta con un servicio de 70 trenes diarios y dista sólo 35 minutos de la capital. Las casas en venta son construídas con materiales de primer orden, están ubicadas en el paraje mejor de esta progresista Villa, el terreno de cada una mide 8.22x67 varas, llenos de árboles frutales de primera calidad, molino con distribución de cañería, etc. Sin base, por lo que den á pagar una tercera parte al contado y el resto en 36 mensualidades sin interés. Títulos perfectos, escrituran por el escribano señor Samuel Llosa (San Martín F. C. C. A.) Seña 8 por ciento. Comisión 2 por ciento. 1p

Banco Hipotecario Nacional

25 DE MAYO 245

Los títulos de propiedad de los bienes anunciados en remate por disposición del Banco Hipotecario Nacional pueden ser examinados en la oficina del Banco antes del remate; verificado éste no habrá lugar á reclamo. El comprador de una propiedad rematada por el Banco podrá continuar con la hipoteca en las mismas condiciones del contrato hipotecario. La deuda con cédulas se computará en su valor escrito.

Todo comprador al firmar el boleto deberá entregar el 5 por ciento del precio como seña y depositar en la tesorería del Banco el saldo dentro de los diez días de la aprobación del remate. El directorio se reserva la facultad de aprobar ó anular el remate sin lugar á reclamo.

Hasta la víspera del día fijado para la venta podrá el deudor ejecutado obtener la suspensión del remate, mediante el pago de los servicios atrasados, intereses penales y gastos. En el día mismo del remate no se admitirá por las oficinas del Banco gestión alguna.

El comprador de una propiedad con base de la hipoteca ó menor deberá pagar al aprobarse el remate el importe anticipado del primer servicio que le corresponda. Toda hipoteca deberá redondearse en centenas, pagando el pico en efectivo. La comisión del martillero es á cargo del comprador.

SALTA

GUERRICO y WILLIAMS

CAMPO — No. Ho. 181|5916— Serie B.

EL MIERCOLES 20 de Diciembre de 1911, á las 3 de la tarde, en el local del Banco, calle 25 de Mayo 245, procederemos al remate de un campo de 10.883 hectáreas, 32 áreas y 94 centiáreas, ubicado en la provincia de Salta, departamento de Orán, al Norte de la ciudad del mismo nombre, limitado: al Norte, El Castillo, terrenos fiscales, lotes IV y V; al Sur, El Carmen, Palo Santo ó Pozo del Milagro, lote E. decal. de la mensura de Zubiría y Chávez, y los lotes B. C. D. de Bustos Morón, González y Flora Chas; al Este, Pluma del Pato, y terrenos fiscales, y al Oeste terrenos fiscales. Tiene bosques, con abundantes y variadas maderas de buena clase, los campos son pastosos y aptos para la agricultura. Queda á poca distancia hacia el Norte, de la línea férrea de Formosa á Embarcación. Base de venta: $ 380.000. El comprador continuará pagando el servicio de la hipoteca originaria de $ 80.000 en serie B, que reconoce la propiedad, reducido hoy á $ [illegible] [illegible]

CARLOS A. GALLI

HOY

En BANFIELD

Con gas, aguas corrientes y tranvía al frente, 119 lotes, se liquidarán con

Base de $ 8, en 80 meses

Sin interés. Unico desembolso 2 meses, posesión inmediata.

A LA 1.50 P. M. sale de Constitución el tren gratis de ida y vuelta, con salones de primera para familias.

Carlos A. Galli

Nota: Para comodidad de los interesados, hoy habrá un empleado en la estación del F. C. S. para entregar planos y boletos á quien los solicite.

*BANFIELD, ALTOS, PINTO*rescos y de porvenir, 119 lotes frente al tranvía y á las calles Rincón, Cabrera, Castro Barros, Gral. Lavalle, Palacios, Campos y otras. Base, 8 pesos el lote en 80 mensualidades sin interés. Unico desembolso dos mensualidades y 2 olo de comisión, posesión inmediata. Estos terrenos están situados á 8 cuadras al NE. de la estación, 2 del adoquinado y tienen gas y aguas corrientes. La calle Gral. Campos en breve será adoquinada. Comprar terrenos allí es duplicar el capital en poco tiempo, pues se trata de terrenos que por su ubicación, edificios que lo rodean y medios de comunicación, están llamados á tener dentro de poco la importancia y el valor que realmente deben tener; son los únicos lotes que quedan y que tengo orden terminante de su dueño de vender.

EL DOMINGO 3 de Diciembre á las 2 1|2 de la tarde. Obreros, empleados y pequeños capitalistas deben visitar estos terrenos y se convencerán que la verdadera caja de ahorro, el medio más fácil de ganar dinero es comprando allí. Títulos perfectos por ante el escribano Spiro M. Ungaro, Avenida de Mayo 686, donde están depositados á disposición de los interesados. Tren gratis de Constitución el día del remate á la 1.50 p. m., con salones de 1a. para familias. Planos y boletos, Bolívar 258, ó Almirante Brown 1434.—Carlos A. Galli. n28

LABORDE Y LICHTER

HOY HOY

EN LAS PINTORESCAS

Barrancas de Belgrano

En la Quinta de Tornquist

EN LA MANZANA COMPRENDIDA

Por las calles OLLEROS, 11 de SEPTIEMBRE, GOROSTIAGA y VILLANUEVA

A 8 AÑOS DE PLAZO

Informes á LABORDE & LICHTER Bolsa de Comercio, Escritorio 21

EN EL ARISTOCRATICO Belgrano. Conde esquina Carbajal. En lotes, en la parte más alta de la parroquia, rodeada de palacetes, á una cuadra de la gran avenida de Las Lucas, dos de El Cano y tres de la estación, única fracción que queda por subdividir, donde nadie vende y todos desean comprar.

EL DOMINGO 10 de Diciembre, á las 4.30 de la tarde, en los mismos terrenos. LOTE núm. 1—Conde esquina Carbajal, [illegible] 20 de frente á la segunda. Superficie 392.40 varas cuadradas. Reconoce en hipoteca pesos 11.773.

LOTE núm. 2—Sobre Conde, 10 varas de frente por 20 de fondo. Superficie 200 varas cuadradas. Reconoce en hipoteca 5.810 pesos.

LOTES números 3, 4, 5 y 6, sobre Carbajal, miden 10 de frente á dicha calle por 19.62 de fondo. Superficie de cada lote, 196.20 varas cuadradas. Reconoce cada lote, una hipoteca de 5.232.60 pesos. Por los gravámenes que reconoce cada lote se dispondrá [illegible] hipotecarios á 8, 17, 12 y 24 meses con el 7 y 1|2 por ciento de interés anual pagadero por semestre adelantado, pudiéndose cancelar la deuda en cualquier momento con pérdida de un trimestre de interés, la diferencia entre el valor del gravamen y el precio de venta se pagará al contado en el acto de escriturar. Base, lo que reconozca de hipoteca por vara cuadrada. Títulos perfectos que se otorgarán por ante el señor escribano don Pedro E. Zamit, Avenida de Mayo 842. Seña, 5 por ciento. Comisión, 2 por ciento. Planos é informes, Bolsa de Comercio, escritorio 21.

Fermín Sesé

DOS CASAS AL NORTE — Calle Soler 1094 y 96 esquina Araoz, ambas con adoquinado y tranvías al frente, á una cuadra de Canning y 2 de Santa Fe, en pleno Palermo, donde nadie vende, rodeadas de espléndidos edificios de 2 y 3 pisos. Construcción moderna, hecha á todo costo y sin economía, en cal y tirantería de hierro. Distribución: propiedad número 1096, sala al frente con balcones modernos, 2 dormitorios, dos piezas grandes en los altos, etc. La número 1094, sala y un balcón grande, dos dormitorios, dos piezas grandes en los altos y pieza para servicio; cada casa tiene cuarto de baño, w. c., cocina, revestidos de baldosa blanca. Las salas decoradas y pintadas al óleo y los dormitorios decorados, pisos pino tea, cielos rasos de yeso, patios y zaguán de mosaico y revestidos de mayólicas, puertas cancel calle y celosías de cedro, cristales ingleses, cloacas internas, cañerías de gas y agua corriente, piletas para lavar, terrazas, mamparas de hierro, con vidrios de colores; en una palabra, son un chiché. Para convencerse, hay que visitarlas todos los días de 10 a. m. á 12 m. El terreno mide 447.50 varas más ó menos. Ad corpus. Paredes propias, agua de molino con depósito de 1.500 litros.

EL DOMINGO 3 de Diciembre, á las 4.30 de la tarde, procederé á la venta con la base de 40.000 $ incluso una hipoteca de 27.000 al 8 por ciento que vence en Febrero de 1915. Títulos perfectos en mi escritorio á disposición de los interesados. Seña, 5 por ciento. Comisión 2 por ciento. Informes á mi escritorio, Ecuador 326.

REMATES DEL BANCO DE LA NACION ARGENTINA

(Sección Banco Nacional en liquidación)

CONDICIONES DE PAGO No. 3

5 por ciento en efectivo en el acto del remate en garantía y como seña, que perderá el comprador en caso de no cumplir con la obligación contraída; 15 por ciento en efectivo al firmar la escritura, y por el 80 por ciento restante firmará una letra renovable cada noventa días, con la amortización del 5 por ciento en cada vencimiento y el interés del 7 por ciento anual, que se abonará adelantado sobre el importe de la letra que firme cada noventa días, debiendo quedar la propiedad hipotecada hasta la completa cancelación de la deuda.

La escritura deberá ser otorgada por medio del escribano del Banco, dentro del término de treinta días á contar desde la fecha de haberse notificado al comprador la aprobación del remate, y en caso de que vencido este plazo no compareciere á firmar la escritura ó no la quisiera firmar, cualquiera que fuese la razón ó excusa que alegara, el Banco se reserva el derecho de rescindir por sí mismo el contrato, é imponer al comprador la pérdida de la seña, sin derecho á reclamación alguna por su parte.

Los gastos de escrituración, así como los de cancelación de hipoteca, son por cuenta del comprador. El Banco se reserva la facultad de aprobar ó anular el remate, sin derecho á ninguna reclamación. La comisión del 2 por ciento al martillero por cuenta del comprador. v13dic.

LA COLONIA LA SELVA, EN la provincia de Santiago del Estero, departamento General Belgrano (antes 23 de Marzo), sobre la estación Argentina, F. C. C. A., dividida en fracciones para agricultura y ganadería, al alcance de todos los capitalistas, compuesta de una superficie total, libre de calles, según mensura y plano levantado por el ingeniero Ramón B. Castro, de 50.414 hectáreas, 37 áreas y 34 centiáreas, las que se venderán en remate público en las condiciones arriba estipuladas, por orden del Banco de la Nación Argentina, y cuenta de la liquidación del Banco Nacional, por los siguientes martilleros y en las fechas que á continuación se expresan: v3dic.

PUBLIO C. MASSINI Y Cía.

EL LUNES 4 de Diciembre, á las 4 de la tarde, en su local calle San Martín número 81, procederán á vender los siguientes lotes:

Para agricultura

Lote núm. 47	hectáreas	242 10 [illegible]
" " 48	"	464 90 [illegible]
" " 49	"	250
" " 50	"	250
" " 52	"	260 72 [illegible]
" " 53	"	[illegible]
" " 55	"	[illegible]
" " 56	"	[illegible]
" " 57	"	[illegible]
" " 59	"	[illegible]
" " 60	"	[illegible]
" " 62	"	[illegible]
" " 63	"	[illegible]
" " 64	"	[illegible]
" " 66	"	[illegible]
" " 67	"	[illegible]
" " 68	"	[illegible]
" " 69	"	[illegible]
" " 70	"	[illegible]
" " 72	"	[illegible]
" " 73	"	[illegible]
" " 74	"	[illegible]
" " 75	"	[illegible]
" " 76	"	[illegible]
" " 77	"	[illegible]
" " 78	"	250
" " 79	"	[illegible]
" " 80	"	[illegible]
" " 81	"	[illegible]
" " 82	"	[illegible]
" " 83	"	202 71 30
	Hectáreas	9.229 21 75

Base de venta de estos lotes 20 $ m|n. la hectárea.

Para ganadería

Lotes E	hectáreas	2.312 43 50
" F	"	2.244 94 25
" G	"	2.500
" H	"	2.500
" I	"	2.500
	Hectáreas	12.068 43 75

Base de venta para estos lotes 15 $ m|n la hectárea.

La venta se efectuará para los lotes de agricultura en la siguiente forma: [illegible]

[illegible]

BRAVO BARROS Y Cía.

EL MARTES 5 de Diciembre á las 4 de la tarde, en su local, calle San Martín número 381, procederá á vender los siguientes lotes:

Para agricultura

Lote núm. 1	hectáreas	240 18 [illegible]
" " 2 al 9 inclusives y 11 al 21 id. compuestos de 250 hectáreas cada uno, ó sean	hectáreas	3.500
Lote núm. 22	"	[illegible]
" " 23	"	402 [illegible]
" " 24 al 27 inclusive y 32 al 40 inclusive, de 250 hectáreas cada uno, ó sean		1.750
Lote núm. 41	hectáreas	[illegible]
" " 36	"	[illegible]
	Hectáreas	[illegible]

Base de venta de estos lotes $ 30 la hectárea.

Para ganadería

Lote C.	hectáreas	[illegible]
" D.	"	[illegible]
" L.	"	[illegible]
	Hectáreas	[illegible]

Base de venta de estos lotes, 15 $ m|n la hectárea.

La venta se efectuará para los lotes de agricultura en la siguiente forma:

Lote 1 con opción al 22, lote 2 con opción al 21, lote 3 con opción al 20, lote 4 con opción al 19, lote 5 con opción al 18, lote 6 con opción al 17, lote 32 con opción al 34 y 41, lote 33 con opción al 40, lote 36 con opción al 38 y lote 37 con opción al 39.

Los lotes para ganadería se venderán sin opción. n13

CARLOS OLMI

EL MIERCOLES 6 de Diciembre, á las 4 de la tarde en su local calle Reconquista núm. 358, procederá á vender los siguientes lotes:

Para agricultura

Lote núm. 7 al 9, inclusives de 250 hectáreas cada uno, ó sean	hectáreas	750
Lote núm. 10	"	161 43
" " 13	"	219 95 [illegible]
" " 14 al 16 inclusives y 25 al 30 inclusives, de 250 hectáreas cada uno, ó sean		1.500
Lote núm. 31	hectáreas	[illegible]
" " 34	"	[illegible]
" " 35	"	[illegible]
" " 36	"	[illegible]
" " 37	"	[illegible]
" " 42	"	[illegible]
" " 43	"	[illegible]
" " 44	"	260 11 [illegible]
	Hectáreas	5.320 46 [illegible]

Base de venta para estos lotes 20 $ m|n la hectárea.

Para ganadería

Lote A.	hectáreas	1.537 33 [illegible]
" B.	"	2.153
" N.	"	2.548 21 [illegible]
" M.	"	2.401 02 [illegible]
	Hectáreas	8.638 [illegible]

Base de venta para estos lotes 15 $ m|n la hectárea.

La venta se efectuará para los lotes de agricultura en la siguiente forma:

Lote 7 con opción al 16, lote 8 con opción al 15, lote 9 con opción al 14, lote 16 con opción al 13, lote 31 con opción al 34, lote 30 con opción al 35, lote 29 con opción al 36, lote 28 con opción al 37, lote 42 con opción al 43 y 44.

Los lotes para ganadería se venderán sin opción. n13

LA COLONIA Y PUEBLO Presidente Urquiza, sobre la estación Momota, F. C. P., provincia de San Luis, departamento de la Capital, partido de Chosmes, dividida en 55 chacras, 36 quintas y pueblo de 36 manzanas, según plano de mensura practicada por el agrimensor señor Manuel V. Figuerero, con una superficie total de 15.134 hectáreas 83 áreas, las que se venderán en remate público en las condiciones arriba estipuladas, por orden del Banco de la Nación Argentina, y cuenta de la liquidación del Banco Nacional por los siguientes martilleros y en las fechas que á continuación se expresan: v13d.

CORVERA Y PERALTA MARTINEZ

EL LUNES 11 de Diciembre á las 4 de la tarde, en su local, calle San Martín número 312 venderán los siguientes lotes:

Chacras

Número 19	hectáreas	[illegible]
" 20	"	[illegible]
" 21	"	[illegible]
" 28	"	602 70
" 29 y 30, cada una, hectáreas 780 60		1.561 20
Número 31	hectáreas	601 10
" 32	"	600
" 33 al 39, inclusives cada uno, hectáreas 100		1.700
Número 69	hectáreas	[illegible]
" 70	"	[illegible]
" 71	"	[illegible]
" 72	"	[illegible]
" 73	"	[illegible]
" 74	"	[illegible]
" 75	"	[illegible]
" 76	"	[illegible]
" 77	"	[illegible]
" 78	"	[illegible]
" 79	"	[illegible]
" 80	"	[illegible]
" 81	"	[illegible]
" 82	"	[illegible]
" 83	"	[illegible]
" 84	"	[illegible]
" 85	"	[illegible]
	Hectáreas	7.478 [illegible]

Base de venta de estos lotes 25 $ m|n la hectárea.

Quintas

Números 19 y 24, cada una, hectáreas 10 25		20 50 00 00
Números 20 al 23 inclusives, cada una, hectáreas 10		40 00 00 00
Números 25 al 27 inclusives cada una, 6 72 37 50		[illegible]
Número 28		[illegible]
" 29		[illegible]
" 30		[illegible]
" 31 y 32, cada una, hectáreas 9 73 75		19 47 50 00
Números 33 al 36 inclusives cada una, hectáreas 9 50		38 00 00 00
	Hectáreas	165 [illegible]

Base de venta de estos lotes 60 $ m|n la hectárea.

Pueblo

Manzanas números 3 al 8 inclusives, 17 al 20 inclusives y 25 al 32 inclusives, compuesta cada una de 16 lotes con 1.666 metros cuadrados cada lote.

Base de venta 150 $ m|n cada lote. n13

EDUARDO M. NIRO

EL MARTES 12 de Diciembre, á las 4 de la tarde, en su local, calle 25 de Mayo núm. 132, venderá los siguientes lotes:

Chacras

Número 1	hectáreas	84 22 00
" 2	"	84 16 00
" 3 al 7 inclusives, de 50 hects. cada uno		250 00 00
" 8	hectáreas	87 [illegible]
" 9	"	87 [illegible]
" 10	"	50 00 00
" 11	"	79 [illegible]
" 12	"	[illegible]
" 13	"	[illegible]
" 14	"	73 26 00
" 15	"	[illegible]
" 16	"	[illegible]
" 17	"	[illegible]
" 18	"	[illegible]
" 19	"	[illegible]
" 20	"	[illegible]
" 21	"	[illegible]
" 22	"	[illegible]
" 23	"	[illegible]
" 24	"	[illegible]
" 25	"	[illegible]
" 26	"	[illegible]
" 27	"	608 [illegible]
" 28 al 33 inclusive de 600 hectáreas cada una, ó sean hectáreas		1.200 00 00
" 34 al 38 inclusives de 100 hects. cada una, ó sean	hectáreas	300 00 00
" 39	"	157 40 00
" 40	"	132 50 00
" 41	"	147 10 00
" 42 al 51 inclusive de 100 hects. cada una, ó sean	hectáreas	1.[illegible]
	Hectáreas	7.452 79 [illegible]

Base de venta de estos lotes, $ 35 m|n. la hectárea.

Quintas

Número 1 al 4 inclusives de 9 50 hectáreas cada una, ó sean		38 00 00 00
Números 5 y 6 inclusives de 9 73 75 hectáreas cada una ó sean		19 47 50 00
Número 7		[illegible]
" 8		[illegible]
" 9		[illegible]
" 10		[illegible]
" 11		[illegible]
" 12		[illegible]
" 13		[illegible]
" 14 al 17 inclusive de 10 hectáreas cada una		40 00 00 00
" 18		[illegible]
	Hectáreas	16[illegible]

Base de venta de estos lotes, 60 $ la hectárea.

Pueblo

Manzanas números 1, 2, [illegible] inclusives, 22 al 26 inclusive, y [illegible] inclusives, compuestas cada una de 16 lotes con 1.666 metros cuadrados cada lote. [illegible]

TANCREDI, DEL PORTO & Cía.

Bmé. MITRE 475

HOY

á la 1 y 30 p. m. sale de Constitución el tren gratis para el remate de - - - - - - - -

Villa de Mayo

F. C. S.

Entre LLAVALLOL y MONTE GRANDE

136 LOTES 136

Base $ 4 por mes

Léase:

VILLA DE MAYO, UBICA- da entre Llavallol y Monte Grande, dista tan sólo 25 minutos de Constitución, por consiguiente, está llamada á un gran porvenir; la Cervecería Bieckert inmediata á dicha villa, proporciona trabajo á más de 2.500 operarios. La escuela de Agronomía de Santa Catalina contribuye al mayor movimiento de la población. Está situada en una preciosa loma; tiene una población floreciente, compuesta en casi su totalidad de operarios. Sus calles son abovedadas y anchas, tiene grandes avenidas y bulevares, una plaza pública y está alumbrada por focos de 1.000 bujías cada uno, de luz Kitson. Recientemente se ha inaugurado el colegio número 36 "ley Láinez", al que asisten 67 alumnos, como también se ha constituído la sociedad de fomento.

EL DOMINGO 3 de Diciembre, la remataremos sobre los mismos terrenos á la llegada del tren gratis que saldrá de Constitución á la 1.30 p. m. los 136 lotes con base de $ 4 por mes el lote, en 80 meses sin interés. Condiciones de venta: dos mensualidades en el acto del remate y dos al retirar el título provisional de nuestra casa. Posesión inmediata. Títulos garantidos perfectos. Escrituras matrices gratis, pagando al contado se hará el 20 por ciento de descuento. Todo comprador pagará el 2 por ciento de nuestra comisión. Mayores datos, planos y boletos en nuestros escritorios, Bartolomé Mitre 475. n30

S. A. CREMONA

HOY

A la 1.30 en punto

todos al Once para concurrir al gran remate de

Villa Constructora

donde se liquidarán 500 lotes, con 10.000 ladrillos gratis á cada comprador de un lote, y 14 casas flamantes, pagadero todo en mensualidades.

Sin duda alguna, el que concurra á este gran remate ganará mucho dinero en poco tiempo; así pues, los espero á todos hoy en el Once á la 1.30. — S. A. Cremona.

2o. GRAN REMATE DE LA progresista "Villa Constructora", lindando con la planta urbana del pueblo de San Justo. Saldo del remate del 19 de Noviembre próximo pasado de los 900 lotes con 10.000 ladrillos gratis á cada comprador de un lote y 16 casas, pagaderos los lotes en 100 mensualidades y las casas en 120 mensualidades sin interés Base, $ 3 al mes los lotes y $ 20 las casas con dos plezas, cocina, w. c., galerías, verjas, etc. Garanto que no hay nada más alto ni mejor situado. El porvenir de esta villa está descontado, además de las 50 casas que la Sociedad hará levantar próximamente, son muchos los compradores del primer remate que se disponen á levantar sus viviendas, pues ya y de acuerdo con la promesa hecha por el propietario de que todo el que edifique dentro de los tres meses del remate, se le regalará 10.000 ladrillos, se han acogido á este beneficio, comprometiéndose á la edificación, y á los que lo hagan dentro de los seis meses tendrán 5.000 ladrillos, debiendo en todo caso dar previo aviso á su propietario. Dan frente á los bulevares Provincias Unidas y Emilio Castro y otras calles, todas abiertas y abovedadas é iluminadas con faroles á nafta. Venta liberal. Se exigirán en el remate 1 mensualidad por la casa y otras 2 al recibir la libreta; y por los lotes, 2 y 3, respectivamente. Las escrituras se otorgarán por ante el escribano, señor J. E. Jones, cuando hayan pagado 6 mensualidades. La posesión es inmediata. Visítanse el terreno, hay carruajes gratis en la estación San Justo.

Emilio E. Raffo

EN URQUIZA — UNA ES- quina superior, Guanacache y Andonaegui, 10 por 32.75 metros, ó sea 436.86 v. c. Con adoquinado pago y tranvía al frente y á 100 metros del andén de la estación. La ubicación de este terreno, unida á la cantidad de vías de comunicación que lo unen al centro de la capital, con gas y aguas corrientes, forman un conjunto de ventajas que será difícil encontrar en otro. Sin base, al contado, para vender.

EL 8 de Diciembre (fiesta) á las 5 p. m. allí mismo. Escrituras en la oficina del señor Miguel Vadell. Títulos perfectos. Seña 8 o|o. Comisión 2 o|o. Informes, Chacabuco 75.—Emilio E. Raffo. d1

EL DOMINGO 3 de Diciembre, á las 2. Tren gratis del Once á la 1.30 en punto. Planos y pasajes á San Martín 56 (altos). La comisión de 2 por ciento es á cargo del comprador.—S. A. Cremona. n24

CANGALLO 3400 ESQUINA Bustamante 265 al 291, frentes N. y O. Casa de negocio y de familia. Base 28.000 pesos.

EL DOMINGO 17 de Diciembre á las 4. Mide 10.79 varas á Cangallo por 46 á Bustamante. Próximamente detalles. v8

SEIS LOTES IDEALES EN Wilde, F. C. S. entre Barracas y Bernal, frente á la avenida Mitre, con doble vía de eléctrico á Quilmes, esquina á José Mármol, lo único disponible, cada uno de 10 varas por 40. Base 2 pesos v. c.

EL DOMINGO 10 de Diciembre á las 4.30 Escrituras ante Wright y Gamboa. Seña 8 por ciento. Comisión 2 o|o. Planos, San Martín 56. o2

CENTRAL — LOTE EN LA- nús, calle Mitre al lado del 880 entre Cantivo y Salta, á 7 cuadras de la estación del tren y 3 del tranvía, con luz y en medio de edificación moderna. Mide 10 varas por 37. Base $ 3 v. c. 1|2 al contado y 1|2 á 6 meses, sin interés.

EL DOMINGO 10 de Diciembre á las 2.30 Es el lote 10, manzana 11. Seña 8 o|o. Comisión 2 o|o. Datos, San Martín 56.—S. A. Cremona. d2

Cristóbal Santa María

JUDICIAL — 300 VACAS vaquillonas, toros, novillos; todo fino y gordo, carros, charretas, galpones y demás enseres del establecimiento de tambo en el partido de San Vicente, por orden del señor juez de la. instancia doctor Adolfo Marcenaro, remataré sobre el mismo, en lotes grandes y chicos, á gusto de los interesados, todas las haciendas y demás del establecimiento que don León Garmendia tiene en condominio con la sucesión de doña Benita Goñi de Guerro, donde ha sido decretada la venta.

EL DOMINGO 3 de Diciembre á la 1 p. m. Sin base y al contado. Más datos en la estación Glew, al señor Rafael Calvo, del Castillo, y en el mismo establecimiento al señor León Garmendia ó al martillero. d3

Larrechea Hnos. y Cía.

LIQUIDACION TOTAL DE los planteles de Murphy, del establecimiento San Juan, de la sucesión del señor Juan J. Murphy.

11.017 vacunos Durham, puros por cruza.
907 yeguarizos Hackney, Anglonormando y Percherón.

En nuestro local de ferias en Venado Tuerto (F. C. C. A.)

EL MARTES 5 de Diciembre de 1911, á las 8 a. m., empezando la venta por los yeguarizos.

DETALLE

VACUNO—PLANTEL A. A.

80 vacas de 2 á 5 años, puras por cruza, servidas y con
29 crías de Sanguhars Boy (14143.)

PLANTEL A

78 vacas de 2 á 5 años, puras por cruza, servidas y con
33 crías de Landerdale H. B. I. 95679 (15503).
91 vacas de 5 á 8 años, puras por cruza, servidas y con
15 crías de Avelloni y 033 de J. L. Fares.

HACIENDA GENERAL

1552 vacas Durham p. p. c. de 3 años con
1552 crías al pie.
53 toros Durham p. p. c. de 2 á 3 años.
1838 vaquillonas Durham p. p. c. de 2 años.
69 toros de 1 1|2 y 2 años.
1853 vaquillonas Durham p. p. c. de un año.
436 novillos de 3 años listos para frigorífico.
1849 novillitos Durham tipo frigorífico de 1 año.
1364 vacas Durham p. p. c. gordas especiales.
12 vacas machorras p. p. c. gordas, especiales.
14 vaquillonas de plantel hijas de Landerdale (1560) importado y de Sanguhars Boy (14143) de la cabaña del señor Manuel J. Cobo.
32 toritos de 1 1|2 años id id.
33 vaquillonas de 1 1|2 años, hijos de Avelloni y del 033 del señor I. L. Fares.
4 toros Sanguhars Boy (14143) nacidos el 12 de Diciembre de 1906, Landerdale (15503) H. B. I. 95679, nacido en Marzo 17 de 1904, Avelloni, nacido el 10 de Enero de 1903, El 033, nacido el 28 de Enero de 1902.

YEGUARIZOS

Manada de Chiptore Desmond S. B. I., 0648, Hackney importado.
40 yeguas Hackney p. p. c. con
40 crías al pie.

Manada Towthorpe Lottery S. B. I. 11278, Hackney importado.

40 yeguas Hackney p. p. c. con
40 crías al pie.

Manada de Rappel, Percherón, de J. N. Ocampo.
40 yeguas Anglonormando y
23 yeguas Clydesdale unas y otras con
63 crías al pie.

Manada de Noél Anglonormando de Ortiz de Rozas.
40 yeguas Anglonormando p. p. c. con
40 crías al pie.

Manada de los burros.
65 yeguas especiales con
65 crías al pie.
22 padrillos de año, hijo de Choptow Desmond, importado y Wonderfull de Agustín de Elía.
58 mulas mestizas de 1 y 2 años.
8 mulas mansas.
77 potros de 2 y 3 años Anglonormando y Percherón.
69 potrancas de 1 y 2 años Anglonormando y Percherón.
141 caballos de silla, especiales en tropillas de 7 cada una.
36 caballos de tiro especiales.
38 caballos de silla.
2 burros importados.
1 padrillo Noél Anglonormando de padres importados de J. Ortiz de Rozas.
1 padrillo Rappel, percherón, puro de J. y N. Ocampo.
1 padrillo Hackney importado Choptow Desmond S B I, 9648, nacido en 1905.

Coches, carros, sulky, útiles, etc., etc.
Toda la hacienda es marca liquida.

HORARIO DE TRENES

De Retiro vía Pergamino, lunes 9.30 p. m.
De Rosario vía Pergamino, lunes 9.30 p. m.
De Río Cuarto, lunes 2.15 p. m.
De Rufino, lunes 10.50 p. m.

Los compradores tendrán 10 días para recibir las haciendas sin riesgos para los mismos.

Los caballos de silla y tiro se entregarán quince días después del remate.

Solicítense catálogos á nuestra casa: Santa Fe 747, Rosario—Larrechea Hnos. y Cía. v4

Agustín S. Gamba y Cía.

EL MARTES 5 DE DICIEM- bre á las 2 p. m. en nuestra casa, Belgrano 2644 remataremos. d3

30 POTROS DE VARIAS pro- cedencias de muy buena marca y origen, buena alzada y en buen estado., remataremos

EL MARTES 5 de Diciembre á las 2 p. m. d3

SAUCE MELU, 11 CABALLOS percherones de tiro garantido, lote núm. 25 de este año que vendemos de esa muy acreditada marca, inútil ponderarlos, pues son por demás conocidos, remataremos

EL MARTES 5 de Diciembre á las 3 p. m. d3

20 CABALLOS PERCHERO- nes todo de tiro garantidos, habiendo entre ellos algunos de tiro solo muy recomendables, procedentes de Maipú, remataremos

EL MARTES 5 de Diciembre á las 2 p. m. d3

25 CABALLOS Y YEGUAS de tiro todas, procedentes del establecimiento Toledo, muy recomendables, remataremos

EL MARTES 5 de Diciembre á las 2 p. m. d3

2 PADRILLOS SHAIRE NO- tables, mansos de abajo, de 3 años de edad, de muy buenas formas y aptos para todo trabajo, procedencia y marca de los señores Zavaleta y Silva, del establecimiento Los Dos Hermanos, muy recomendables. Remataremos

EL MARTES 5 de Diciembre, á las 2 de la tarde. d3

50 CABALLOS TIRO Y SI- lla, varias procedencias, habiendo entre ellos algunos muy especiales, para carruajes. Remataremos

EL MARTES 5 de Diciembre, á las 2 de la tarde. d3

30 YEGUAS VARIOS TIPOS y procedencias. Remataremos

EL MARTES 5 de Diciembre, á las 2 de la tarde. d3

PROXIMAMENTE ANUN- ciaremos la venta del primer lote de potros livianos especiales de la acreditada marca de los señores Juan Bidouí, hijos, procedentes directamente del establecimiento de dichos señores.—Agustín S. Gamba y Cía. d3

Eduardo Jolly

EL MARTES 5 DE DICIEM- bre á la 1 de la tarde, daré mi 132 remate feria de haciendas generales en mi local de General Rodríguez (F. C. O.), para el que tengo anotado hasta ahora los siguientes lotes:

100 novillos listos para frigorífico muy buena clase.
100 novillos gordos.
250 vacas gordas.
200 vaquillonas gordas y para cría.
100 novillos de 2 1|2 años, mestizos Durham, muy buena clase y estado.
250 novillos de 2 años mestizos Durham, muy buen estado y clase, una marca, todos tamberos.
1.000 novillitos y terneros mestizos Durham.
40 vacas mestizas Durham con
40 terneros
50 vacas para invernada.
10 potros de tiro liviano.

Horario nuevo — El tren que sale del Once á las 11.45 de la mañana, parará frente á la misma feria, como asimismo los que regresen de Luján á las 5.59 y 6.44 de la tarde.

Notas: En la feria hay muy buenos potreros para las haciendas que lleguen con anticipación ó para los lotes que deban esperar vagones para embarcarse y personal competente para arriar por tierra. Pedidos de local é informes, dirigirse directamente á la feria ó á mi escritorio en Buenos Aires, 25 de Mayo 12.—Eduardo Jolly. v6

LIQUIDACION DE TAMBOS

EL VIERNES 8 de Diciembre (fiesta), á la 1 de la tarde, venderé en lotes y en remate público, en mi local de General Rodríguez (F. C. Oeste) los siguientes tambos:

Primero, del señor Lorenzo Colombet
150 vacas con
150 terneros
100 vacas y baquillonas servidas.

Esta hacienda es pura por cruza y servida por toros puros importados.

Segundo del señor Felipe Iradi
140 vacas con
140 terneros
100 vacas y vaquillonas servidas.
70 vaquillonas y novillitos.

Esta hacienda también es muy buena en clase y estado.

Estos dos tambos se siguen ordeñando hasta la víspera del remate. Comisión 4 por ciento á cargo del comprador. Por informes directamente á la feria ó á mi escritorio en Buenos Aires, 25 de Mayo 12. —Eduardo Jolly. v6

Arturo B. Ravenna

JUDICIAL — REMATARA EL DOMINGO 3 á las 4 p. m. la propiedad Convención 530 entre José M. Moreno y Garay. Base 10.000 pesos. Acudir á mi escritorio, Talcahuano 481. d1

D. Copes (hijo)

POTROS

REMATE FERIA DE YE- guarizos, potros y yeguas varios lotes, animales muy buenos y de muy acreditada marca entre ellos algún lote de liviano buenos animales y unas yeguas pesada, toda hacienda en muy buen estado, todos los pichincheros pueden comprar

EL DOMINGO 3 de Diciembre día que remataré á las 2.30 p. m. en mi amplio local, Santa María entre Puentecito y Tres Esquinas.—David Copes (hijo). v3

Eduardo Montes Cía.

HOY Domingo 3

A LAS 2.30

Potros de tiro pesado

Especiales potros, liviano, yeguas, etc., etc.

En nuestro local Lavalleja 267, á media cuadra de Triunvirato. Hoy á las 2.30.

Los tranvías números 89 y 99 pasan á 2 cuadras y los de la empresa Lacroze á media cuadra del local.

Manuel Castellar

EN LAPRIDA (F. C. S.) 810. remate feria de haciendas en mis instalaciones.

EL MARTES 12 de Diciembre. Oportunamente detalles.—Manuel Castellar. v11d

13.500 VACUNOS MUY AL- ta mestización Durham inclusive

2300 novillos de un año, toda marca del establecimiento.
40.000 lanares, alta mestización Romey Marsh, inclusive
5000 capones y 300 carneros.
500 yeguarizos, alta mestización Clydesdale y carrera, incluso 100 caballos de silla y tiro. Toros y ladrillos, maquinarias y enseres.

Haciendas todas de sola marca del establecimiento, reputadas entre las mejores que tiene la provincia.

Liquidación total de las afamadas haciendas de los establecimientos Huanguelén y El Lucero, de la sociedad Mc. Gaw y Cía. Limitada, situados en el partido de Coronel Suárez, á dos leguas de la estación Huanguelén, del ferrocarril Rosario á Puerto Belgrano y á 9 leguas de Colina y Coronel Suárez. Venta obligada por haberse vendido el campo.

EL VIERNES 8 y SABADO 9 de Diciembre, á la 1 del día, con los lotes á la vista, en las estancias El Lucero y Huanguelén, procederé á vender en remate público por liquidación general, las afamadas haciendas que he mencionado y cuyo detalle es el siguiente: La hacienda vacuna y yeguariza se venderá el día 8, en la estancia El Lucero.

DETALLE

7500 vacas de vientre de 3 á 8 años, todas alta mestización Durham, marca del establecimiento, inclusive
2500 terneros de la presente parición, en diferentes rodeos.
1000 vaquillonas de 2 años id id id id.
2300 vaquillonas de 1 año id id id id
2300 novillos de 1 año, id id id id
300 novillos de 4 años, cuarteroncs.
140 toros procedentes de las cabañas Espartillar, Negrette, La Escocia y otras.
100 yeguas alta mestización Clydesdale.
150 potrancas y potros id id id.
100 potrancas y potros Polo Poney palenqueados.
60 yeguas mestizas de carrera.
100 caballos de silla, inclusc varios Polo Poney.
3 padrillos Clydesdale.
1 padrillo de carrera.

EL DIA 9 DE DICIEMBRE—Hacienda lanar y enseres, en Huanguelén:

500 ovejas de plantel Romey Mars.
28.200 ovejas y corderos alta mestización Romey Marsh, en sus respectivas majadas.
6000 borregas id id id de 2 dientes.
5000 capones id id id id id.
300 carneros puros por cruzamiento id id

UTILES Y ENSERES

Arados de rejas y discos varias marcas; rastras para sembrar y para incendio, sembradoras, cosechadoras, segadoras, guadañadoras, motores á nafta, desgranadoras á mano y fuerza motriz, carros, volantas, sulkys, molinos, bebederos, guinches, herramientas de herrería y carpintería id para pozos semisurgentes, tranqueras nuevas, etc., etc.

La venta se llevará á cabo en lotes, en la forma y condición que mejor convenga.

Todo comprador abonará seña si se le exigiese y el 4 por ciento de comisión sobre la hacienda vacuna y lanar y el 6 por ciento sobre el yeguarizo, reproductores, útiles y enseres.

TREN EXPRESO

Para comodidad de los concurrentes, el día del remate, después de la llegada del tren de la capital, correrá un tren expreso, que saldrá de Coronel Suárez, hasta Huanguelén, por vía de Rosario á Puerto Belgrano; tren que regresará á Coronel Suárez el mismo día, después del remate del vacuno y yeguarizo, para volver al día siguiente á la hora que se indicará, para conducir los interesados de la hacienda lanar, útiles y enseres.

En la estación Huanguelén habrá carruajes para llevar á los concurrentes á la estancia.

Para viajar en el tren expreso, los pasajeros deberán munirse del correspondiente boleto.

El tren parará en todas las estaciones intermedias para tomar y dejar pasajeros.

En la Estancia se servirá almuerzo á las 12 del día.

Por otras referencias, dirigirse en Coronel Suárez al señor Gmo. B. Mac Gooy Elliff, ó á mis escritorios del Azul ó capital, 25 de Mayo 248. — Manuel Castellar. v8dic.

10.000 animales vacunos al cor- te, alta mestización Durham. 40.000 lanares gran mestización Lincoln al corte; 500 yeguarizos mestizos Shire y tiro liviano. Toros, carneros y padrillos. Toda la hacienda es marca sola del establecimiento. Venta obligada por tener que desalojar el campo. Liquidación de todas las haciendas que pueblan el establecimiento La Esperanza de los señores Heidelberger y Martínez de Hoz; situado en el partido de Juárez, á 7 leguas de dicho pueblo ó igual distancia de Vela, F. C. S.

EL MIERCOLES 13 de Diciembre, á las 12 del día con las haciendas á la vista, en el mismo establecimiento La Esperanza remataré por cuenta y orden de sus dueños, las afamadas haciendas que he determinado, cuyo detalle aproximado es el siguiente:

VACUNO: 5.400 vacas de 3 á 6 años, alta mestización Durham, incluso 2.600 terneros de la presente parición; 1.000 vacas de vientre alta mestización Durham; 300 novillos mestizos de 2 años, 1.100 vaquillonas alta mestización Durham de 2 años; 1.900 id id id id id 1 id; 200 vacas y vaquillonas (desecho).

LANAR: 300 ovejas Lincoln, al corte, (plantel); 3.000 ovejas sin cría, especiales en clase y gordura; 6.000 capones gordos de 2 dientes, alta mestización Lincoln; 6.000 borregas de 2 dientes especiales por su clase y estado; 24.500 ovejas muy mestizas Lincoln al corte, en muy buen estado, en varias majadas.

YEGUARIZO — 200 yeguas mestizas tiro pesado, al corte, en varias manadas; 175 id id liviano, al corte (varias manadas); 37 potrancas mestizas tiro pesado; 42 id id id liviano; 30 caballos de silla y tiro.

REPRODUCTORES: 2 toros Durham, puros de pedrigree; 110 id id puros por mestización, procedencia de los establecimientos La Esperanza, Chapadmalal y Araza; 300 carneros Lincoln puros; 8 padrillos Shire y tiro liviano. Las haciendas se venderán en lotes, en la forma y condición que mejor convenga. Todo comprador abonará seña si se le exigiese y el 4 o|o de comisión sobre la hacienda vacuna y lanar y 6 o|o sobre los reproductores y yeguarizos. El día del remate á las 11 de la mañana, se servirá almuerzo en el establecimiento.

TREN EXPRESO: Los interesados de la capital tomarán el tren nocturno que sale de Constitución el martes 12 de Diciembre á las 9.30 de la noche hasta Olavarría. De Olavarría saldrá un tren expreso el día del remate á las 7.30 de la mañana hasta el Kilómetro 418, que queda frente á la estancia La Esperanza, dicho tren regresará á Olavarría el mismo día después del remate, alcanzando el nocturno para regresar á la capital. Por otros informes, dirigirse á mis escritorios del Azul ó capital, 25 de Mayo 248, Buenos Aires.—Manuel Castellar. v12

EN CORONEL SUAREZ — 1.500 novillos y vacas gordos y de invernada, incluso 950 novillos de 1, 2, 3 y 4 años; 2.000 capones y ovejas; 150 yeguarizos. 52 remate feria de haciendas en mis instalaciones de Coronel Suárez.

EL MARTES 5 de Diciembre á la 1 de la tarde, con los lotes á la vista procederé á la venta de las siguientes haciendas anotadas y demás que concuran á saber: 150 novillos mestizos Durham 3 y 4 años, buen estado, 200 id id de 2 y 3 años gordos y carne gorda; 510 id id de 2 y 3 años buen estado; 100 id id 1 año gordos y carne gorda; 300 vacas gordas para carnicería, en lotes; 150 vaquillonas buena clase; 100 vacas buen estado invernada; 2.000 capones y ovejas su mayor parte gordos; 150 yeguarizos, incluso un lote de 36 yeguas de tiro pesado, especiales. Seguramente habrá más hacienda que la anotada. Todo comprador abonará seña si se lo exige y el 2 o|o de comisión sobre las haciendas vacuna y lanar y el 3 o|o sobre el yeguarizo. Por avisos de consignaciones ú otros informes dirigirse en Coronel Suárez al señor Gmo. B. Mac Goey Elliff ó á mis escritorios del Azul ó capital, 25 de Mayo 248.—Manuel Castellar. v6

EN LA MADRID, F. C. S. 75 remate feria de haciendas.

EL JUEVES 21 de Diciembre. Oportunamente detalles.—Manuel Castellar. v20

EN EL AZUL—315 REMATE feria de haciendas en mis instalaciones.

EL VIERNES 15 de Diciembre. Oportunamente detalles.—Manuel Castellar. v14

Diego Dávison

REMATE DE POTROS—EL DOMINGO 3 de Diciembre á las 3 p. m., remataré en el local Provincias Unidas 180, la siguiente hacienda yeguariza: v3

10 *POTROS CLYDESDALE*, marca, C. Diehl. v3

10 *POTROS PERCHERONES* marca C. Diehl. v3

10 *POTROS MESTIZOS Cly-* desdale. v3

1 *LOTE DE LIVIANO* buena clase.—Diego Davison, Florida, 248, escritorio 4. v3

Avila y Cía.

25 *DE MAYO F. C. S. 71 RE-* mate feria.

EL DOMINGO 3 de Diciembre de 1911 á la 1.30 de la tarde. En nuestras propias instalaciones, venderemos: 1.500 novillos y vacas.

SEGUN DETALLE

100 novillos mestizos gordos 3 y 4 años.
100 novillos mestizos 2 y 3 años muy buen estado invernada.
50 novillitos 1 para 2 años invernada.
150 novillos mestizos 2 y 3 años, buen estado.
400 vacas mestizas Durham gordas y carne gorda.
60 vacas mestizas Durham, gordas, muy buena clase.
100 vaquillonas mestizas gordas.
150 vacas mestizas Durham, muy buen estado, invernada.
100 novillos mestizos Durham, 3 años, una marca.
100 vacunos mestizos al corte.
150 vacas mestizas Durham muy buen estado invernada.
50 bueyes gordos.

YEGUARIZO

51 padrillos Shire 2 para 3 años puros por cruzamiento, del renombrado establecimiento del doctor Gmo. Valdia.

Importante: Se ruega á todos los rematentes de haciendas á nuestros remates traigan sus certificados con el correspondiente "visto bueno" de la Intendencia municipal para evitar demoras. Comisión 2 o|o al comprador igual al vendedor en haciendas generales y 3 o|o en yeguarizos y otros á cada parte. Informes á nuestros escritorios, Sarmiento 579, Buenos Aires, 6 Burgos y Bolívar, Azul y 25 de Mayo, F. C. S.—Avila y Cía. n29

630. REMATE FERIA EN Pergamino, F. C. C. A. en nuestras instalaciones.

EL MARTES 5 de Diciembre de 1911 á las 2 de la tarde, venderemos:

1.100 novillos y vacas.
100 capones Lincoln gordos especiales.
20 yeguas de tiro y silla.

SEGUN DETALLE

20 bueyes gordos especiales.
50 bueyes gordos.
150 novillos mestizos Durham 3 años gordos y carne gorda.
300 vacas gordas para matadero, en lotes.
100 vaquillonas gordas.
30 vacas lecheras con cría.
100 novillos para invernada mestizos Durham.
280 vacas al corte.
100 capones Lincoln gordos especiales.
20 yeguarizos de tiro y silla.

Comisión 2 o|o al comprador é igual al vendedor en haciendas generales y 3 por ciento en yeguarizo, otros á cada parte. Informes á nuestros escritorios, Sarmiento 579, Buenos Aires ó Azul.—Avila y Cía. d1

Lanús y Cía.

Martillero: Ignacio Zubillaga

5c. REMATE DE REPRO- ductores, planteles y haciendas especiales para cría é invernada.

En General Rodríguez (F. C. O.)

El Jueves 17 de Diciembre á la 1 p. m.

3.700 vacunos 3.700

300 yeguarizos 300

DETALLE

200 vacas, vaquillonas y terneras Durham de pedigree, inscriptas, procedentes de San Bernardo, del señor J. Ortiz de Rozas (hijo).
3 vaquillonas Durham de pedigree, inscriptas, procedentes de El Pino, del señor J. M. Eizaurra.
500 vacas mestizas Durham, con
200 terneros al pie, una marca.
1.100 novillitos Durham, excepcionales y muy especiales en clase, marca y origen La Peregrina, de 12 á 16 meses de edad.
1.400 novillos y novillitos Durham de 1 y 1|2, 2, 3 y 4 años, de muy buena clase y en muy buen estado para invernada.
7 padrillos Percherón, Shire y Clydesdale, puros por cruza.
25 yeguas mestizas Percherón.
32 yeguas mestizas Anglonormando.
80 potrancas mestizas Anglonormando.
103 potros Percherón, Clydesdale, Shire, Anglonormando, Trakenen y York-Shire.
13 yeguas mestizas Yorkshire.
11 yeguas Shire puras por cruza, inscriptas.
13 yeguas Shire, puras por cruza, sin inscribir.

Comisión 4 por ciento en vacuno y 6 por ciento en yeguarizo, á cargo de los señores compradores.

Horario de trenes: salidas del Once: 6.35, 7.15, 8.15, 9.50 y 11.45 a. m.

Regresos: 3.30, 4.02, 5.59, 6.44 y 8.53 p. m.

Datos é informes á nuestro escritorio, B. Mitre 544 (U. T. 2420, Avenida), ó en General Rodríguez á nuestro socio, señor E. L. Manny. v7

EN BUCHARDO, F. C. P.— EL SABADO 16, Primer remate-feria de haciendas generales, para el que tenemos anotado: 1.000 vacunos, 200 yeguarizos y 500 lanares. Oportunamente detalles completos.—Landa y Cía. d1

Lorenzo Arrieu

LIQUIDACIÓN de las haciendas de Asta

A 4 leguas de la estación.

DEL VALLE

F. C. S.

El Viernes 8 de Diciembre

DE 1911

1p

RIVERO & VIALE

Importante liquidación de de todos las haciendas útiles, enseres y muebles del Establecimiento.

"EL MANGRULLO"

De los señores Delfino Hnos., en el Saladillo, F. C. S. Por terminación de contrato y desalojo del campo. En el mismo establecimiento. 3.000 vacunos Durham; 150 yeguarizos Shire; 100 porcinos.

EL VIERNES 8 de Diciembre (fiesta) á la 1 p. m. Remitiremos este notable lote de hacienda mestiza Durham en muy buen estado y carne gorda y el yeguarizo inscripto Shire. La venta la efectuaremos después de un almuerzo campestre en el mismo establecimiento. Próximamente detalles Por informes á nuestro escritorio en el Saladillo, F. C. S. ó en Buenos Aires, San Martín 22.

ENRIQUE CALDWELL & Cía.

352 - BALCARCE - 352

DICIEMBRE

10

Domingo

A LAS 3.30 P. M.

LANUS

60 MENSUALIDADES

LANÚS

v10dic.

PODEMOS DECIR SIN VA- cilar que ofrecemos con esta venta lo mejor, lo más alto de todo Lanús, y aún más, una fracción que se encuentra bien cerca de la estación, pues solo dista 30 metros de ella y 40 del bulevar Pavón, donde cruza la doble vía del tranvía eléctrico número 102, que conduce á plaza de Mayo, y á Temperley. Allí nada mejor se ha ofrecido hasta ahora, y por esta amplia exposición los interesados podrán fácilmente comprender que se trata de la casa quinta "La Geni" situada en la avenida Buenos Aires núms 144 al 160.

La casa quinta "La Geni" que fué residencia de la familia Galup, sale á la venta cediendo al empuje del progreso, que quiere convertir á Lanús en uno de los puntos más importantes de los alrededores de la capital.

Las últimas ventas realizadas en este pueblo han alcanzado precios que no han sido una sorpresa para nadie, pues estaba descontado de antemano que por la bondad de sus tierras y su proximidad á la capital, Lanús está llamado á ser en un porvenir no lejano uno de los puntos de mayor demanda y en donde día á día la especulación señala nuevos horizontes.

"La Geni" ha sido fraccionada en seis amplios lotes, que varían en sus dimensiones entre 318 y 577 metros cuadrados, correspondiente al lote número 2 el cuerpo del edificio que consta de ocho cómodas habitaciones, cuarto de baño, cocina, etc., etc., que se venderá en las siguientes condiciones; 10 por ciento al firmar el boleto, 30 por ciento al escriturar y el 60 por ciento restante en tres anualidades, sin interés y con posesión inmediata.

Los lotes números 2, 3, 4, 5 y 6 se venderán en 60 mensualidades sin interés, debiendo abonar el comprador 3 mensualidades en el acto del remate y 5 al escriturar á los 30 días. Posesión inmediata.

Esta venta la efectuaremos sin base y á tanto la vara cuadrada, con orden terminante de vender á cualquier precio.

EL DOMINGO 10 de Diciembre, á las 3.30 de la tarde, sobre los mismos terrenos. Títulos perfectos, que pueden ser examinados en la escribanía de los señores Medina y Gutiérrez, Bartolomé Mitre 55?, oficina por ante la cual se extenderán las escrituras de venta. Comisión 2 o|o. Seña 8 por ciento. Rogamos que los interesados visiten "La Geni" para poder darse cuenta de su verdadero valor.

NOTA—Los que paguen al contado gozarán de un descuento del 15 por ciento. —Enrique Caldwell y Cía., Balcarce 352.

Enrique Caldwell & Cía.

BALCARCE 352

REMATES SEMANALES EN nuestro local, los jueves y sábados, á las 3 de la tarde. Caballos de tiro y silla, guarniciones, carruajes, automóviles, etc. perm.

EN LANUS — NOTABLE lo- te en condiciones inmejorables, situado á sólo una cuadra de la estación Lanús, en la calle Santa Rosa entre las de Ayohuma y Margarita Wicid. Superficie, 10 por 61.29 varas cuadradas ó sea 612 v. c. Base, $ 0.62 la vara cuadrada, pagadera en 53 mensualidades y el excedente al contado.

EL DOMINGO 10 de Diciembre, á las 3 de la tarde, en el mismo terreno. Escribano obligatorio señor Ramón S. Pasel, Bartolomé Mitre 459, donde podrán tomar referencia de los títulos. Comisión, 2 por ciento. Seña, 8 por ciento. Datos y planos, á nuestro escritorio, Balcarce 352.—Enrique Caldwell y Cía. d1

EN LANUS

CASITA DE 3 PIEZAS, CO- cina, w. c., galerías, bomba, semisurgente, etc., etc. Edificada toda en cal, en terreno de 8m66 de frente por 29m23, sobre la calle Diez, entre Uno y Tres. Base, pesos 2.500.

EL DOMINGO 10 de Diciembre, á las 3 de la tarde. La propiedad reconoce una deuda de $ 1.300 m|n. pagadera en 45 mensualidades de $ 30 cada una, de las que podrá hacerse cargo el comprador si lo desea. Comisión, 2 por ciento. Seña, 8 por ciento. Mayores datos, á nuestro escritorio Balcarce 352.—Enrique Caldwell y Cía. d3

EL SABADO 9 DE DICIEM- bre á las 2 p. m. en nuestro local de ventas. Gran remate de espléndidas yuntas de caballos de tiro perfectamente adiestrados. Caballos de silla. Petizos Shetland. Coches y guarniciones.—Baltar y Olivera, Bo-

A. G. de la Vega é hijo

HOY

A LAS 9 A. M.

En el corral de la calle Caseros y Paracas, de Zavaleta y Compañía.

REMATAREMOS

10 Espléndidos oscuros, de tiro pesado, marca Herrera Vega y
10 Yeguas, Percherón de la misma marca.

"La Feria"

A las 2 de la tarde, en Lanús. Remataremos potros, caballos, carros y guarniciones.

A. G. DE LA VEGA é HIJO

A. R. Navarro y Cía.

Postergado para el 14 de Diciembre de 1911

REMATE ESPECIAL de ha- ciendas en Alvarez Jonte, F. C. S.

EL JUEVES 14 de Diciembre de 1911, á las 12 m. en punto, en las instalaciones del señor José M. Jonco, cedidas galantemente, venderemos:

2550 novillos y vacas incluso.
2450 novillos Durham de 2, 3 y 4 años, hacienda toda tipo frigorífico en gran estado, según el siguiente detalle:
150 novillos mestizos Durham 3 y 4 años, mochos casi listos.
600 novillos mestizos Durham 3 y 4 años, muy buen estado, en lotes, entre ellos algunos casi listos.
400 novillos mestizos Durham 2 y 3 años mochos, muy buena clase y estado.
1100 novillos mestizos Durham 2 años, muy buen estado, en lotes.
100 novillos mestizos Durham 3 y 3 años buen estado.
100 novillos mestizos Durham 1 y 3 años, buen estado.
100 vacas mestizas Durham, buen estado.

Con seguridad habrá mayor número de hacienda que publicaremos en detalle oportunamente. Comisión, 2 por ciento al comprador y 2 por ciento al vendedor. Por más datos, dirigirse á nuestro escritorio central, Sarmiento 487, 2o. piso, Buenos Aires. —A. R. Navarro y Cía. d1

51 REMATE FERIA EN Per- gamino, F. C. C. A.

EL DOMINGO 17 de Diciembre de 1911 en nuestras instalaciones "La Amalia" venderemos:

2000 novillos y vacas 2000

que tenemos anotados hasta la fecha. Seguramente habrá mayor número de haciendas que publicaremos en detalle oportunamente. Comisión 2 o|o al comprador y 2 por ciento al vendedor. Por más datos y pedidos de local á nuestros escritorios en Pergamino y en Buenos Aires, Sarmiento 487.—A. R. Navarro y Cía. d1

Crohaeré, Sourrouille y Cia.

Sucesores de B. Alchourrón y Hnos.

1er. *REMATE FERIA EN* General Madariaga, estación Divisadero, F. C. S., en el local del señor B. C. Zubiaurre.

EL MIERCOLES 13 de Diciembre de 1911 á las 12 m., remataremos:

- 1.650 vacunos al corte de carne gorda, arriba, incluso 800 terneros, buen mestizo Durham, hacienda especial para cría, origen del establecimiento Tandilcofú, del señor Leonardo Pereyra.
- 500 ovejas y capones gordos.
- 30 potrancas de carrera y trote.

En breve detalles completos. Datos y pedidos de local al señor Ramón Veyra en Divisadero F. C. S., ó á nuestra casa, Reconquista 432, Buenos Aires.—Crohaeré Sourrouille y Cía. n28

*JUDICIAL — GRAN LIQUI*dación de haciendas. Los once tambos de Meitin y Freije, 4.447 vacunos de tambo buen mestizo Durham, 10.767 lanares Lincoln, más los procreos actuales; 630 yeguarizos, porcinos y aves. Gran remate liquidación de haciendas pertenecientes á la razón social Meitin y Freije hoy don Camilo Freije y sucesión de don Juan Fernández Meitin y doña María del Carmen Freije de Meitin en los establecimientos "La Cautiva" y "El Sol", sobre el pueblo de Coronel Vidal, F. C. Sud.

LOS DIAS SABADO 23 y DOMINGO 24 de Diciembre, á las 12 m., remataremos en los citados establecimientos, con las haciendas á la vista, por orden del señor juez de primera instancia en lo civil y comercial de la capital de la provincia de Buenos Aires, doctor Maximiliano Aguilar, en los autos sucesorios de don Juan Fernández Meitin y doña María del Carmen Freije de Meitin. En breve detalles. Más datos á nuestra casa, Reconquista 432, Buenos Aires.—Crohaeré Sourrouille y Cía. v24d

950 *NOVILLOS Y VACAS*—5o. remate-feria en General Paz (estación Ranchos F. C. S.), local del señor Amadeo Duche.

EL MARTES 12 de Diciembre de 1911, á las 12 m. En breve detalles. Por datos y pedidos de local al señor Antonio E. Pierri en Ranchos, ó á nuestra casa, Reconquista 432, Buenos Aires.—Crohaeré Sourrouille y Cía. d10.

2200 *VACUNOS BUEN MES*tizo Durham, incluso 1000 novillos de 2 1|2 á 4 años. 9500 lanares y 50 yeguarizos. —Gran liquidación de haciendas, pertenecientes á los señores Pedro Darritchon y Cía., En el establecimiento El Yeruá de Alzaga, á 6 leguas de Maipú, F. C. S.

EL DOMINGO 10 de Diciembre de 1911 á las 12 m. remataremos en el citado establecimiento con las haciendas á la vista, por cuenta y orden de sus dueños, después de un almuerzo campestre y de acuerdo con el siguiente detalle:

VACUNOS:

Buen mestizo Durham, habiendo una gran parte origen de los establecimientos "Miraflores" y "Chajá".

- 360 Novillos 4 años, carne gorda y gordos.
- 60 Novillos 4 años, muy buen estado.
- 80 Novillos 3 y 4 años, muy buen estado.
- 250 Novillos 3 años, carne gorda y gordo.
- 160 Novillos 2 1|2 y 3 años, muy buen estado, 1 marca.
- 100 Novillos 1 año, muy buen estado, 1 marca.
- 300 Vacas secas, carne gorda y gordas.
- 600 Vacas incluso 300 terneros, especiales para cría.
- 150 Vaquillonas 2 y 3 años, muy buen estado. 1 marca, especiales para cría.
- 100 Vaquillonas 1 año, muy buen estado, 1 marca, especiales para cría.

LANAR

Buen mestizo Lincoln, muy sano, muy buen estado. Han producido el 40 o|o de lana.

- 1800 Ovejas al corte.
- 1750 Ovejas al corte.
- 1750 Ovejas al corte.
- 600 Ovejas gordas.
- 1100 Capones gordos especiales.
- 700 Capones 4 dientes, gordos.
- 1000 Capones 2 dientes, gordos.
- 700 Borregas 2 dientes.

YEGUARIZOS

- 23 Potros liviano.
- 15 Yeguas al corte.
- 14 Caballos de silla, muy buenos.

Notas: Las haciendas se venderán en lotes. El tren sale de Constitución el 9 á las 8.30 p. m. llegando el 10 á las 3.05 a. m. á Maipú, donde habrá coches que saldrán del hotel Nossoti á las 7 a. m. y que por $ 5 m|n por pasajero conducirán al establecimiento, viaje de ida y vuelta. Todo comprador abonará el 10 o|o en seña y el 4 o|o de nuestra comisión. Más datos á nuestra casa, Reconquista 432. Buenos Aires.—Crohaeré, Sourrouille y Cía. d3

Tasso y Cía.

475 Martolomé Mitre 475

EN SAN MIGUEL, F. C. P.—8o. remate feria de haciendas generales en nuestras instalaciones

EL DOMINGO 3 de Diciembre á las 3 p. m. remataremos en lotes, hacienda gorda, como para matadero é invernada, bueyes, novillos, vacas, vaquillonas, novillitos, vacas lecheras y terneros de tambo, 100 yeguas y padrillos, tiro pesado y liviano y yeguas criollas para pisadero. Por pedidos de locales dirigirse á San Miguel, F. C. P. ó á nuestro escritorio, Reconquista 268.—Tasso y Cía. n29

Adolfo F. Paz

EN CORONEL VIDAL, F. C. Sud. 1.200 novillos y vacas, 600 ovejas mestizas Lincoln, 100 carneros Lincoln. 7o. remate-feria en mis locales, al pie de la estación.

EL DOMINGO 10 de Diciembre, á la 1 de la tarde, remataré las haciendas indicadas, de acuerdo con el siguiente detalle:

- 150 novillos mestizos Durham, 3 y 4 años, una marca.
- 500 novillos mestizos Durham 2 años, una marca.
- 100 novillos mestizos Durham, 1 año, una marca.
- 400 vacas mestizas Durham (incluso 200 terneros) una marca.
- 50 vacas matadero.
- 5500 ovejas al corte, buen mestizo Lincoln, en 5 majadas.
- 500 ovejas gordas matadero y consumo.
- 100 carneros Lincoln.

Las haciendas se venderán en lotes, según forma y condiciones que se estipularán en el acto del remate. Comisión, 2 por ciento al comprador y vendedor, reproductores 3 por ciento id id. Otros informes á los señores H. S. Martijeno y Cía., en Coronel Vidal ó á mi escritorio, Avenida de Mayo 686. v9

Grippo y Bollór.

3149 Brasil 3151

HOY DOMINGO HOY

á las 2 de la tarde

En nuestra casa, 3149 BRASIL 3151.

20 *PADRILLOS Y POTROS* tiro pesado, muy buenos mestizos Clydesdale y Percherón de gran cuerpo de la acreditada marca Martillo.

22 *ESPLENDIDAS YEGUAS* Clydesdale (tiro pesado) puras por cruzamiento de gran cuerpo, hijas de padre importado y madre origen Jorge Bell.
EL DOMINGO 3 á las 2 p. m.

20 *POTROS HACKNEY (ti*ro liviano) de muy buen origen.
EL DOMINGO 3 á las 2 p. m.

11 *CABALLOS TIRO PESA*do y liviano mestizos de tiro y silla.
EL DOMINGO 3 á las 2 p. m.

22 *YEGUAS ANGLONOR*mando de buena alzada, buenas para carruajes.
EL DOMINGO 3 á las 2 p. m.

22 *YEGUAS GORDAS, bue*nas para pisadero.
EL DOMINGO 3 á las 2 p. m.

UNA CHATA DE CAJON Y un carro corto en muy buen uso con sus correspondientes guarniciones y 6 buenos caballos, pertenecientes á dichos carros.
EL DOMINGO 3 á las 2 p. m.

*VARIOS CABALLOS DE TI*ro y silla, carros, guarniciones, etc., etc. Nota: Los tranvías números 46 y 47 pasan á media cuadra del local de ventas y los números 6, 16, 19, 23, 50 y 72 pasan á una y media cuadra.

ADOLFO BULLRICH & Cía.

LOS CAMPOS DE RIO BAMBA DE MIHANOVICH

RESULTADO DEL REMATE DE AYER

Precio más alto $ 960 la hectárea

Fueron vendidas 10.564 hectáreas con un promedio de $ 201.70 la hect.

Importe total de la venta $ 2.130.796.20

Fueron compradores los señores: Martín Orozco, Federico Seeger, Pedro Estanguet, Francisco Maissa, Guillermo Mc. Innes, Estanislao Raver, Roberto C. Clusellas, Julio Marsan, E. Levy, Angel E. Zuretti, Pedro Orbaiz, Orlando y Vistelli, Rogelio Apraiz, J. Hautchague, Mateo Serra, José Palace, Enrique Wehrhar, Ricardo Newton, Pedro Duhalde y Juan Chiosa.

CONTINUA LA VENTA PARTICULAR

ADOLFO BULLRICH & Cía.

EXPOSICION y FERIA

A celebrar por la Sociedad Rural Argentina en su local de Palermo en el año 1912.

11 AL 17 DE FEBRERO.—Exposición de reproductores ovinos y feria de ganados en general, implementos, máquinas, etc.

30 DE AGOSTO á 2 DE SEPTIEMBRE.—Concurso de ganados gordos: novillos, capones, cerdos, aves; con premios en dinero, acordados por ley del Honorable Congreso de la Nación.

12 AL 19 DE SEPTIEMBRE.—Exposición Nacional de reproductores y exhibición de maquinarias é implementos de interés agrícola-ganadero.

Para programas, reglamentos y demás informes, dirigirse á la gerencia de la Sociedad Rural Argentina, Florida 316, ó al escritorio de ésta.

Adolfo Bullrich & Cía. v6d

CASAS

SUNTUOSA MANSION — En una esquina descollante en que convergen dos importantes avenidas del barrio Norte. Canning 2918 al 2940 y Las Heras 1948 al 1950. Una residencia soberbia; notable como obra arquitectónica, atrayente por la ubicación y configuración de su terreno, al que da realce el hermoso jardín que lo cubre. Comprende la gran casa-habitación principal de dos pisos y subsuelo y un cuerpo independiente. para garage y casa de servicio, que ocupa un terreno que mide 75.64 metros (87.34 varas) de frente á Las Heras. 64 30 metros (74.25 varas) de frente á Canning. 37.08 metros (42,81 varas) en el costado SO. y 25.50 metros (29.45 varas) en el costado Oeste. Base de venta, $ 320.000, con orden terminante de vender.

EL JUEVES 14 de Diciembre á las 3 p. m., en nuestra casa, Florida 269 y 273. Por ahora visítese de 1 á 4 p. m. Después folletos y detalles.—Adolfo Bullrich y Cía. n27

TERRENOS

EN BELGRANO — EN EL barrio moderno, de edificación lujosa, que atrae todas las preferencias, Calle Juramento entre las de Conesa y Zapiola. A dos cuadras de la estación del ferrocarril al Rosario. A cuadra y media del bulevar Crámer. Un terreno ideal para una mansión de lujo ó para dos petits-hoteles que tienen en ese sitio su mejor ubicación. 19.02 varas de frente por 63.51 varas de fondo, en uno ó dos lotes, á elección del comprador. Base, $ 45 la vara cuadrada, mitad al contado y el resto á 3 y 6 meses de plazo con pagarés hipotecarios y 7 por ciento de interés anual.

EL DOMINGO 3 de Diciembre, á las 4.30 de la tarde, en el mismo terreno. Planos en nuestra casa. Exigiremos 8 por ciento á cuenta y 2 por ciento de nuestra comisión.—Adolfo Bullrich y Cía. n25

CAMPOS

VIÑEDO EN CARMEN DE Patagones.—Sobre la margen del Río Negro, á 1.500 metros del muelle de Patagones. —Paraje alto y libre de inundaciones; desde donde se domina los pueblos de Patagones y Viedma. Dos espléndidas quintas con poblaciones, viñedos con 3.000 parras prendidas, arboleda frutal y forestal, un potrero de cebada, molino y tanque. Comprende una superficie total de 105.559 metros cuadrados, alambrados y con arboleda en todo su perímetro. Con 400 metros líneas de costado sobre el Río Negro y frente al paraje que se proyecta construir el puento. Forman las quintas que en el plano oficial se designan con los números 87 y 88. — Venta por división de condominio. Base de venta: 15 centavos el metro cuadrado. A plazos y cediéndose al comprador gratuitamente los derechos de posesión de un islote situado frente á ellas y que también se halla cultivado conteniendo alrededor de 43.000 sarmientos de viña para trasplante, un almácigo de 1.500 duraznos, etc. Condiciones de pago: 10 por ciento al firmar el boleto; 40 por ciento al contado al firmar la escritura; 25 por ciento á doce meses y 25 por ciento á diez y ocho meses de plazo con pagarés hipotecarios y 7 por ciento de interés anual.

EL MARTES 5 de Diciembre, á las 3 de la tarde, en nuestra casa, Florida 269 y 273. A los compradores exigiremos el 3 por ciento de nuestra comisión. En breve planos con detalles completos. — Adolfo Bullrich y Cía. n26

ARRENDAMIENTO de 26.575 hectáreas para agricultura ó ganadería. Venta particular. En la mejor región de la alfalfa, de 5.000 hectáreas alfalfadas, de la sucesión de don José Crotto.

EL DOMINGO 3 de Diciembre, á las 9 a. m., un momento antes de la venta de las haciendas en el establecimiento La Italia, se realizará el arrendamiento en remate del potrero 14 de dicho campo, que rodea la estación Crotto, F. C. S., compuesto de 2.000 hectáreas, así como los potreros números 15, 16, 17, 18, 19, 20 y 21 de La Italia, y 19, 20, 21 y 22 de La Edelmira, en fracciones de una legua. También los potreros 1, 2, 4 y 5 del campo conocido por La Yerba, de Crotto, en fracciones desde 1|4 de legua hasta 1|2 legua.

EL VIERNES 15 de Diciembre, un momento antes de la venta de las haciendas de La Francia, arrendamiento en remate de 8.100 hectáreas, parte SO. de dicho establecimiento y 5.000 del NE. El establecimiento La Francia, está situado á corta distancia de la estación Emma, F. C. S., ramal de General Alvear á Pigüé. El arrendamiento será por el término de 4 años. Bases, 10 $ para el potrero 14 de La Italia, y 6 $ m|n para todos los demás. En venta particular. En la mejor región de la alfalfa. — Una estancia de 5.000 hectáreas, con 21 potreros alfalfados, y á una legua de estación. Otros detalles en nuestra casa Florida 269 y 273.—Adolfo Bullrich y Cía. v3

*LA ESTANZUELA DE IN*gleton, en Zapiola. A veinte cuadras de la estación y á dos horas de Buenos Aires. Un establecimiento modelo, plantado inteligentemente sobre una notable fracción de campo, cuyos cultivos de alfalfa, roy-grass, avena, etc., acreditan la excelencia de su suelo. El señor Ingleton que es un verdadero farmer por tradición, ha reunido allí todas las comodidades que requiere un establecimiento de esta índole, convirtiendo ese campo de excepcional feracidad en una verdadera pradera artificial. Comprende una superficie total de 323 hectáreas, 68 áreas y 95 centiáreas, distante sólo 25 cuadras de la estación Zapiola, F. C. S., que se ofrecen á la venta en dos lotes, uno de 164 hectáreas, 78 áreas y 97 centiáreas y otro de 158 hectáreas, 89 áreas y 98 centiáreas. El primero contiene el casco de la estancia y está dividido en tres cuadros y el otro está dividido en cuatro cuadros y contiene una población de barro y hierro, molino y arboleda. La base es uniforme para los dos lotes, 550 pesos la hectárea. Cada lote reconoce una hipoteca de 45.000 pesos, á tres años de plazo, que vence el 30 de Noviembre de 1914, con 6 o|o de interés anual por semestres anticipados. El excedente al contado.

EL LUNES 11 de Diciembre, á las 3 de la tarde, en nuestra casa, Florida 269 y 273. Es campo llano, parejo y alto, con aguas de primera calidad, á 3 y 4 metros y con espesa capa de tierra vegetal que lo hacen aplicable á cualquier clase de cultivo. En una palabra, un campo de primer orden, que pueda producir inmediatamente gran renta dado los precios que hoy se pagan de arrendamiento, en esa zona por campos naturales, sin las comodidades del que ofrecemos. Lo hemos inspeccionado y podemos dar informes precisos á los que lo deseen. Los que vayan á revisarlo conviene lo hagan por Zapiola, dirigiéndose al cochero Silva. El campo se entregará el 31 de Enero de 1912 hasta cuya fecha el comprador recibirá en compensación el 7 o|o de interés sobre la suma que hubiera abonado al contado. Por planos dirigirse á nuestra casa. Al comprador se le exigirá el 8 o|o de nuestra comisión.—Adolfo Bullrich y Cía. n29

A LAS PUERTAS DE LA capital. A treinta minutos de Constitución. En Burzaco, donde las tierras por su excelente calidad permiten toda clase de cultivos. La chacra ocupada por don José Legris, distante veinte cuadras al Oeste de la estación. Paraje en que hace tiempo se ha iniciado la subdivisión de la tierra en fracciones menores, en la que han de formarse las quintas de explotación intensiva. 141 hectáreas de magnífico campo aparente para cabaña, tambo, invernada ó para especular subdividiéndola en lotes. El sitio es inmejorable, pues su proximidad á la capital y á la estación le asignan una importancia especial que concurre á acentuar la valorización que han experimentado las tierras de ese lugar. Es de las pocas fracciones de esa superficie, que son susceptibles de adquirir, pues el desarrollo y el incremento del pueblo de Burzaco estimula el fraccionamiento. La venta se realizará en un solo lote, con la base ínfima de 1400 $. la hectárea, á pagar 40 por ciento al contado, 30 por ciento á seis meses y 30 por ciento á un año de plazo, con garantía hipotecaria y 6 por ciento de interés anual.

EL MARTES 12 de Diciembre, á las 3 p. m., en nuestra casa Florida 269 y 273. Linda con los señores Pedro Nazar Anchorena, José Luis Cantilo, Salabert, P. González de Arias, Evaristo Ortega, Manuel Santillán, Lanzaco y Martínez de Hoz. Tiene calle pública por dos costados y se halla alambrada en su perímetro. Hay población y arboleda, de modo que sin mayores gastos se puede continuar su explotación. Se visita por Burzaco para donde hay tren á cada rato. Todos los cocheros la conocen. Al comprador se le exigirá el 8 por ciento á cuenta y el 2 por ciento de nuestra comisión. Planos en breve é informes en nuestra casa.—Adolfo Bullrich y Cía. n29

10.800 *HECTAREAS EN GE*neral Alvear. Arrendamiento en remate del establecimiento La Josefina distante pocas cuadras de la estación Yerbas, F. C. S. (ramal de General Alvear á Olavarría) y á 3 leguas de la estación y pueblo General Alvear. Son 10.800 hectáreas de muy buen campo, apto para ganadería y agricultura con inmejorables pastos tiernos y en donde se han realizado ya, con halagüeño resultado, pequeños ensayos agrícolas. Alambrado en todo su perímetro y dividido en 8 potreros grandes y 3 chicos. Contiene población de estancia y varios puestos, jagüeles, norias, etc. Linda con Hdos. de don José Crotto, Carlos Casal, José M. Jurado, Peruasque, Dionisio Vivas, Antonio Nuñez, Francisco Fobio, Domingo Argain y Hdos. de Pedro del Carril. Se arrendará en 7 lotes con superficies que varían entre 1.181 y 3.784 hectáreas, por el término de cuatro años y con la base de 5.50 pesos la hectárea al año, pagadero por semestres anticipados.

EL MARTES 12 de Diciembre á las 3 p. m. en nuestra casa, Florida 269 y 273. La base con que lo ofrecemos es ínfima si se tiene en cuenta el precio alcanzado por los arrendamientos en esa zona, que se elevan á veces hasta 12 pesos la hectárea al año. En el acto del remate exigiremos el 5 o|o de seña y el 2 o|o de nuestra comisión sobre el importe total de la operación. Los que resulten arrendatarios deberán presentar una fianza personal ó en efectivo á satisfacción del propietario. Se visita por la estación Yerbas donde habrá á la llegada de los trenes que van de Buenos Aires y Olavarría un carruaje del establecimiento ó por General Alvear donde todos los cocheros lo conocen.—Adolfo Bullrich y Cía. n29

2.500 *HECTAREAS ALFAL*fadas en Lincoln. Arrendamiento en remate del establecimiento La Magdalena en Lincoln, á dos leguas de Roberts y á seis de General Pinto, F. C. O. Estancia completa dividida en 16 potreros y varias ensenadas, con buena casa habitación principal, departamento de mayordomo, y de peones, galpones molino y tanques australianos de 380.000 litros con agua dulce en todos ellos monte de frutales y forestales, etc., etc. Comprende 2.500 hectáreas en su totalidad alfalfadas, actualmente en muy excelentes condiciones para entrar á poblarlo inmediatamente. Contrato por 4 años. Posesión inmediata. Base $ 16 la hectárea al año, pagadero su importe por semestres anticipados. Garantía personal ó en efectivo á satisfacción de los propietarios. Estos se reservan el derecho de exigir al arrendatario que are el campo hasta una superficie de 200 hectáreas por año, debiendo sembrarla de alfalfa cuya semilla le será entregada por los propietarios, pudiendo sembrar simultáneamente trigo ó avena si le conviene. Los campos de la Magdalena son muy conocidos en toda su región por sus excelentes aguas, bien distribuídas en todos los potreros, y el magnífico estado de los alfalfares aseguran una explotación provechosa al que entre á trabajarlos. El remate tendrá lugar

EL MIERCOLES 6 de Diciembre á las 3 p. m. en nuestra casa, Florida 269 al 273. El que resulte arrendatario deberá entregar en el acto del remate el 5 o|o como seña y el 2 o|o de nuestra comisión sobre el total del importe.—Adolfo Bullrich y Cía.

ANIMALES-FERIAS

50.000 *VACUNOS; 7.000 LA*nares y 2.600 yeguarizos. Liquidación de todas las haciendas existentes en los establecimientos La Valeria (estación De la Serna, F. C. P.), La Italia (estación Crotto, F. C. Sud) y La Francia, (estación Emma, F. C. S.), de la sucesión de don José Crotto. La hacienda vacuna es de alta mestización, Durham, sola marca de dicha sucesión, la lana Lincoln definido y la yeguariza Clydesdale, Shire, Percherón y Anglonormando. Las haciendas se encuentran distribuídas de acuerdo con el siguiente detalle:

EN EL ESTABLECIMIENTO LA VALERIA, estación de la Serna, F. C. P.

8.560 novillos Durham todo tipo frigorífico, de los cuales hay 6.800 de 3 y 4 años, carne gorda y gordos y el resto de 2 años. Yeguarizo de tiro y silla. Se rematarán.

EL JUEVES 23 de Noviembre. Estos novillos fueron vendidos en la fecha indicada, obteniéndose el siguiente resultado: de 3 años, promedio $ 87.52 y de 2 años $ 73.91, importando el total de la venta, la cantidad de $ 706.135.50 moneda nacional. Fueron compradores los señores: Drabble Hnos., 2.625 novillos; Edmundo Perkins, 924 id; Casimiro Gómez, 875 id; Guillermo Grant, 784 id; Alfredo Catelín y doctor Luis Sauce, 1.170; Guillermo Seré, 1.112 id y doctor Fco. Crotto, 900 id.

Esta hacienda procedía de los establecimientos "La Italia", cuyos rodeos generales liquidaremos de acuerdo con el aviso, que vá á continuación.

EN EL ESTABLECIMIENTO LA ITALIA, estación Crotto, F. C. S.

22.000 vacunos alta mestización Durham, incluso 2.800 novillos de 1 y 2 años, un plantel puro de pedigree y 424 toros de pedigree y puros por cruza, marca San Jacinto de Saturnino J. Unzué, Chapadmalal, de Miguel A. Martínez de Hoz y del mismo establecimiento. 1.000 lanares incluso plantel Lincoln puro por cruza y 1.600 yeguarizo tiro pesado Clydesdale, Shire y Percherón, incluso los planteles de pedigree de las mismas razas y potros Percherón, Shire y Clydesdale; 78 caballos de tiro y 148 caballos de silla; 150 cerdos Polland China.

EL DOMINGO 3 de Diciembre, á las 10 a. m., después de un almuerzo campestre, en el mismo establecimiento, con las haciendas á la vista y clasificadas en lotes.

EN EL ESTABLECIMIENTO LA FRANCIA, estación Emma, F. C. S.

19.500 vacunos alta mestización Durham, incluso 3.000 novillos de 1 y 2 años y 250 toros puros por cruza, 6.000 lanares Lincoln y 1.400 yeguarizos anglonormandos alta mestización, incluso un plantel puro de origen y 400 potros, 195 caballos de tiro y 122 de silla.

EL VIERNES 15 de Diciembre en el mismo establecimiento y con las haciendas á la vista.

Los Herd Book y Stud Book de los planteles respectivos, están á disposición de los interesados en el establecimiento "La Italia" y copia de los mismos en nuestra casa.

NOTA IMPORTANTE — Arrendamiento en remate de 26.575 hectáreas para agricultura ó ganadería. Venta particular, en la mejor región de la alfalfa, de 5.000 hectáreas alfalfadas, de la sucesión de José Crotto.

EL DOMINGO 3 de Diciembre, á las 9 a. m., un momento antes de la venta de las haciendas en el establecimiento La Italia, se realizará el arrendamiento en remate del potrero 14 de dicho campo, que rodea la estación Crotto, del F. C. S., compuesto de 2.000 hectáreas, así como los potreros números 15, 16, 17, 18, 19, 20 y 21 de La Italia, y 19, 20, 21 y 22 de La Edelmira, en fracciones de una legua. También los potreros 1, 2, 4 y 5 del campo conocido por La Yerba de Crotto, en fracciones desde 1|4 de legua hasta 1|2 legua.

EL VIERNES 15 de Diciembre, un momento antes de la venta de las haciendas de La Francia, arrendamiento en remate de 8.100 hectáreas, parte SO. de dicho establecimiento y 5.000 del NE. El arrendamiento será por el término de cuatro años. Base, 10 $ para el potrero 14 de La Italia y 6 $ m|n. para todos los demás. En venta particular, en la mejor región de la alfalfa, una estancia de 5.000 hectáreas, con 31 potreros alfalfados y á una legua de estación. Otros detalles en nuestra casa, Florida 269 y 273.—Adolfo Bullrich y Cía. v3

*LAS HACIENDAS de LA Ita*lia. Todas de alta mestización, incluso los planteles, Durham puro de pedigree y puro por cruza, Clydesdale de pedigree, Shire de pedigree y puro por cruza, Percherón importado y registro preparatorio y lanar Lincoln. Rodeos generales de alta mestización Durham y muy buen estado; toros puros por cruza, vacas de vientre, vacas secas, novillos de 1 y 2 años tipo frigorífico (Chilled beef), vaquillonas, y vacas lecheras, de acuerdo con el siguiente

DETALLE:

- 45 toros de pedigree (venta en lotes).
- 60 toritos puros cruza (venta en lotes).
- 300 toros puros por cruza, procedentes de "San Jacinto" de Saturnino J. Unzué, "Chapadmalal", de Miguel A. Martínez de Hoz y del mismo establecimiento (venta en sus correspondientes rodeos).
- 6.000 vacas de vientre, más los terneros de la actual parición.
- 3.000 vacas secas, habiendo buenos lotes, como para cría ó invernada.
- 800 novillos de 2 años tipo frigorífico.
- 2.000 novillos de un año, mochos, tipo frigorífico.
- 1.500 vaquillonas de 3 años, muy buena clase como para cría.
- 2.000 vaquillonas de un año, mochas, muy buena clase.
- 40 vacas lecheras más las crías de la actual parición.
- 280 ovejas Lincoln de plantel, más las crías.

YEGUARIZO

- 14 piezas Clydesdale y Shire, de pedigree.
- 35 piezas Percherón importado y registro preparatorio.
- 63 yeguas Shire, puras por cruza, más sus crías.
- 115 yeguas percheronas, más sus crías.
- 49 yeguas percheronas de tiro, más sus crías.
- 101 potrancas percheronas y Shire, de 1 y 2 años, puras por cruza.
- 177 potros y potrillos de 1 á 3 años, Shire y Percherón.
- 255 caballos de tiro y silla.
- 200 porcinos Polland China, muy buena clase.

Los Herd Book y Stud Book de los planteles respectivos, están á disposición de los interesados en el establecimiento "La Italia", y copia de los mismos en nuestra casa.

El remate se efectuará

EL DOMINGO 3 de Diciembre, á las 10 a. m. en el mismo establecimiento, después del arrendamiento del campo, cuyo aviso publicamos en la sección correspondiente.

TRENES

Buenos Aires — Los interesados que concurran de esta capital, tienen tren de Constitución la víspera, á las 9.30 p. m. que llega á Olavarría á las 5.42 a. m., de donde saldrá á las 6.30 a. m. un tren especial que llegará á la estación Crotto—que está dentro del establecimiento—á las 7.30 a. m.

Saladillo, Alvear é intermedias, pueden tomar el tren que sale de Constitución el sábado 2, á las 7.20 a. m. y llega á Olavarría á las 5.40 p. m. Podrán pernoctar en esta localidad y tomar á la mañana siguiente el tren especial á Crotto.

Guaminí, Bolívar, 25 de Mayo, Empalme Lobos y estaciones de tránsito, tienen tren el sábado 2, que sale de Guaminí á las 7.10 a. m. y llega á Constitución á las 6.33 p. m., donde tomarán el nocturno á Olavarría, que parte á las 9.30 p. m. Pueden también detenerse en Cañuelas y esperar allí dicho tren.

Bahía Blanca, Pringles é intermedias, pueden tomar el tren que sale del primero de los puntos citados á las 6.30 p. m. del día sábado 2 y llega á Olavarría á la 1.40 a. m., donde podrán hacer noche y tomar á la mañana siguiente el tren especial á Crotto.

Azul. El domingo 3, á las 5 a. m. saldrán de esta ciudad, del local de nuestra sucursal allí, carruajes que por el precio de $ 5 por pasajero, conducirán hasta el establecimiento.

Terminado el remate, saldrá de la estación Crotto un tren expreso á Olavarría, desde donde salen los nocturnos para Buenos Aires y Bahía Blanca.

Informes y prospectos detallados, en nuestra casa, Florida 269.—Adolfo Bullrich y Cía. n25

REMATE FERIA EN "LA Cuadrada", 1er remate feria en el establecimiento La Cuadrada, distante 3 leguas de la estación Ayacucho y 2 de Cangallo, ambas del F. C. S., propiedad del señor Silvano Bousom. Hacienda vacuna Durham lanar Lincoln y yeguariza Clydesdale y Percheron, pura de pedigree, pura por cruza y de alta mestización, de acuerdo con el siguiente detalle:

- 15 toros Durham de pedigree.
- 15 toros Durham puros por cruza.
- 50 vaquillonas Durham puras por cruza.
- 150 vacas Durham de plantel, puras por cruza.
- 200 yeguas mestizas Clydesdale definido, manadas completas.
- 50 potros mestizos Clydesdale y Percherón.

Plantel de Ovejas Lincoln.
5.000 capones Lincoln, gordos (pelados.)

El remate se realizará

EL VIERNES 8 de Diciembre á las 12 m. En el mismo establecimiento, después de un almuerzo campestre, con las haciendas á la vista y clasificadas en lotes. Trenes: Los interesados que vayan desde Buenos Aires, tienen tren que sale la víspera, de Constitución, á las 8.30 p. m. y llega á Ayacucho á las 4.45 a. m. Los concurrentes de Necochea, pueden tomar el tren que sale el mismo día de dicho punto, á las 5.35 a. m. y llega á Ayacucho á las 10 a. m. De Bahía Blanca sale tren la víspera, á las 11 a. m. y llega á Ayacucho á las 10.18 p. m. del mismo día. Este mismo tren pasa por Tres Arroyos á las 4 p. m. De Tandil hay tren el mismo día, á las 8 a. m., que llega á Ayacucho á las 10.10 a. m.—Adolfo Bullrich y Cía. v7d

*FERIA EN EL AZUL—TER*cer remate-feria de haciendas generales en las instalaciones de la Sociedad Rural en el Azul.

EL MARTES 5 de Diciembre, á las 12 del día. Por pedido de local y otros informes á nuestro representante en el Azul, señor Luis Lier á nuestra casa, Florida 269 y 273, Buenos Aires. Nuestra comisión es 2 por ciento al vendedor y 2 por ciento al comprador en haciendas generales y 3 por ciento de cada parte en reproductores y yeguarizos. Oportunamente detalles de las haciendas.—Adolfo Bullrich y Cía. v4d

FERIA EN LA BELEN Y Las Barrancas. 100 toros de 3 1|2 años, puros por cruza á campo: 100 vaquillonas puras por cruza á campo; 20 vacas y 20 vaquillonas de pedigree, marca de la cabaña La Belén y Las Barrancas, propiedad del señor Manuel J. Cobo.

EL DOMINGO 10 de Diciembre, á las 12 del día, en las instalaciones de la cabaña, sobre la estación Lezama, ferrocarril Sud.

Los interesados que vayan de esta capital tienen tren de Constitución á las 7 a. m. Para el regreso habrá un tren especial. Próximamente catálogos con detalles completos.—Adolfo Bullrich y Cía. n29

LAS HACIENDAS DE Uthurralt. 1.500 vacas puras por cruza, de clase especial, incluso 100 de pedigree, en su mayor parte hacienda tambera. Toros puros de pedigre y por cruza á galpón y á campo, existentes en el establecimiento Pontevedra, estación del mismo nombre del F. C. C. G. P. B. A. propiedad del señor Pedro Uthurralt, de acuerdo con el siguiente detalle:

- 120 toros de 1 1|2 á 2 1|2 años, puros de pedigree y por cruza, en lotes de 1 á 5 años.
- 100 novillos de 1 á 1 1|2 años, especiales en clase y estado.
- 300 vacas con cría (origen de pedigree) en lotes.
- 280 vacas secas (origen de pedigree) en lotes.
- 200 vaquillonas de 2 á 3 años (puras de origen) en lotes.
- 250 vaquillonas de 1 1|2 á 2 años (puras de origen) en lotes.
- 300 terneros especiales.

El remate se efectuará

EL JUEVES 7 de Diciembre á las 2 p. m. en el mismo establecimiento, con las haciendas á la vista y clasificadas en lotes apropiados. Recomendamos muy especialmente este remate, por tratarse de hacienda reputada como de lo mejor de la provincia. El día del remate, saldrá á las 12.30 p. m., de la estación del ferrocarril General de la Provincia (calle Vélez Sársfield esquina Suárez), un tren especial de ida y vuelta á Pontevedra.—Adolfo Bullrich y Cía. v6

1.800 *NOVILLOS Y VACAS.* En nuestro tercer remate-feria de haciendas generales en el Azul, F. C. S., en las instalaciones de la Sociedad Rural, de acuerdo con el siguiente detalle:

- 350 novillos de 3 y 4 años, mestizo Durham, gordos.
- 630 novillos, de 2 años, buen mestizo Durham, buen estado.
- 120 novillos de 3 años, Hereford definido, una marca, gordos.
- 130 novillos de 2 y 3 años, buen estado, en su mayoría una sola marca.
- 130 novillos de 2 años, mestizo Durham invernada (una marca).
- 280 novillos de 1 año, muy especiales en clase y estado.
- 70 novillos de 1 año, mestizo Durham, invernada, una marca.
- 80 vacas para matadero é invernada.
- 21 vacas gordas.

El remate se realizará

EL MARTES 5 de Diciembre, á las 12 m. con las haciendas á la vista. Por pedidos de local y otros informes á nuestro representante en el Azul, señor Luis Lier ó á nuestra casa, Florida 269 y 273. Nuestra comisión es de 2 por ciento al vendedor y 2 por ciento al comprador en haciendas generales y 3 por ciento de cada parte en reproductores y yeguarizos.—Adolfo Bullrich y Cía.

8 *PETIZOS SHETLAND —* Mansos de silla, procedentes del establecimiento Quillalauquen.

EL MARTES 5 de Diciembre, á las 2 p. m., en nuestra casa San Martín 254.—Adolfo Bullrich y Cía. d3

8 *CABALLOS DE TIRO Y si*lla. Procedentes del establecimiento La Porteña, del señor Manuel J. Guiraldes.

EL MARTES 5 de Diciembre, á las 2 p. m. en nuestra casa San Martín 254.—Adolfo Bullrich y Cía. d3

50 *POTROS INCLUSO* 35 *ca*ballos de tiro pesado, especiales, se rematarán.

EL MARTES 5 de Diciembre, á las ... p. m., en el local Cabildo 70. Detalle: ... caballos Clydesdale especiales, de 4 y 5 años, origen de El Arazá, del señor A. de Elía; 15 caballos Clydesdale y Percherón, mansos, de tiro, del señor G. Davis (Maipú); 15 potros Clydesdale, especiales, del mismo origen. Recomendamos especialmente á los interesados este lote, que ofrecemos en venta, por tratarse de una caballada especial. Mayores datos é informes en el mismo, al señor Agustín Barenas.—Adolfo Bullrich y Cía. d3

Sansiñena Inchauspe y Cía.

1.000 *VACUNOS*, 300 *LANA*res, 10 yeguarizos. 23o. remate-feria, en nuestras instalaciones

EL LUNES 4 de Diciembre, á las 12 m., remataremos por cuenta y orden de sus dueños las haciendas á saber: 70 novillos de 3 1|2 años buen estado; 80 id 3 id id id; 50 id 2 1|2 id id id; 425 id 1, 1 1|2 y 2 id id id; 240 vacas gordas; 15 vaquillonas id; 85 vacunos; 10 vacas con cría; 200 ovejas gordas; 100 capones; 10 caballos tiro y silla. Por más datos y pedidos de local, dirigirse á nuestro escritorio, casa del señor F. Pesqueira. d3

TATTERSALL

J. M. de Yriondo y Cía.

REMATE SEMANAL — EN nuestra casa, San Martín 153.

LOS MIERCOLES á las 2 de la tarde: caballos de tiro y silla, carruajes, guarniciones, automóviles, etc., y animales de raza. perm.

JUDICIAL — CASA EN LA Plata, calle 43, número 485, entre 4 y 5, edificada en terreno que mide 9m45 cents. de frente por 40m08 cent. de fondo, sala, 2 dormitorios, cocina, w. c., aljibe, etc.

EL VIERNES 15 de Diciembre, á las 2 de la tarde, se venderá en remate en nuestra casa de la capital federal, calle San Martín 153. Base de venta, $ 9.120.80. Esta venta ha sido ordenada por el señor juez de primera instancia doctor R. Naveira, en el juicio sucesorio de don Francisco Saporiti, que tramita por la secretaría del doctor Rodríguez. Se exigirá el 8 por ciento á cuenta de precio y 2 por ciento por nuestra comisión al comprador.—J. M. de Yriondo y Cía. n31

Exposiciones y Ferias

á celebrar por la

Sociedad Rural Argentina

en su local de Palermo

EN EL AÑO 1912

11 al 17 de Febrero

Exposición de Reproductores Ovinos

y Feria de Ganados en general, implementos, máquinas, etc.

30 de Agosto á 2 de Septiembre

Concurso de ganados gordos

Novillos, capones chanchos, aves, con premios en dinero, acordados por ley del honorable Congreso de la Nación.

12 al 19 de Septiembre

Exposición Nacional de Reproductores

y exhibición de maquinaria, é implementos de interés agrícola-ganadero. Para programas, reglamentos y demás informes, dirigirse á la gerencia de la Sociedad Rural Argentina, Florida 316, ó á nuestro escritorio, San Martín 153.—José M. de Yriondo y Cía. v6

Potros y yeguas

v3

*El DOMINGO 3 de DICIEM*bre, á las 2.30 de la tarde, remataremos en nuestro local en Belgrano, Cabildo 3050. Un lote especial de potros y yeguas tiro pesado y liviano. Oportunamente más datos.—J. M. de Yriondo y Cía. n30

NAZAR & HERNANDEZ

Por orden de la Dirección General de Escuelas de la provincia de B. Aires

EN MAR DEL PLATA

Una manzana central, dividida en lotes

El Jueves 7 de Diciembre, á las 3

En nuestra casa, calle CANGALLO número 666

Por orden de la dirección general de escuelas de la provincia de Buenos Aires, procederemos al remate de la manzana número 46 de la ciudad de Mar del Plata, dividida en 26 lotes, cuya ubicación, superficie y base de venta se expresa á continuación.

No. del lote	Superficie en vs. cds.	Base de venta por v. cds.	SITUACION
1	450.—	37.66	Esquina San Juan y 3 de Febrero
26	300.—	34.33	Frente á San Juan.
25	500.—	34.33	Id id id
24	500.—	34.33	Id id id
23	300.—	37.66	Id id id
22	450.—	44.33	Esq. S. Juan y 11 Sept.
21	300.—	34.33	Frente á 11 Septiembre.
20	300.—	34.33	Id id id
19	400.—	34.33	Id id id
18	400.—	34.33	Id id id
17	400.—	34.33	Id id id
16	300.—	34.33	Id id id
15	300.—	34.33	Id id id
14	450.—	37.66	Esq. 11 Sep. y G. Mitre
13	300.—	34.33	Frente á Gral Mitre
12	500.—	27.66	Id id id
11	500.—	27.66	Id id id
10	300.—	30.00	Id id id
9	450.—	34.33	Esq. G. Mitre y 3 Febrero
8	300.—	23.33	Frente á 3 Febrero
7	300.—	22.00	Id id id
6	400.—	20.00	Id id id
5	400.—	20.00	Id id id
4	400.—	20.00	Id id id
3	300.—	22.00	Id id id
2	300.—	23.33	Id id id

Este remate se efectuará con sujeción á las condiciones siguientes:

a) La venta quedará subordinada á la resolución que respecto de ella dicte la dirección general de escuelas.

b) Los compradores entregarán como seña al martillero, el diez por ciento del valor de la compra y el dos por ciento por su comisión.

c) El saldo del precio de compra deberá depositarse en el Banco de la Provincia, ó en la tesorería de la dirección general de escuelas, dentro de los tres días de notificados los interesados de la aprobación del remate.

d) Si el comprador no entregase el precio en el plazo y condiciones establecidas, la adjudicación quedará caduca, y la seña y la comisión perdidas á favor del fondo de edificación escolar.

e) Recibido de conformidad el precio de venta, se dará inmediatamente la posesión al comprador, siendo de cargo de éste los gastos de escrituración.

f) Las escrituras serán otorgadas ante el escribano Pedro S. Vázquez Ponce, y no se admitirá reclamación alguna sobre los títulos de propiedad, que se hallan agregados al expediente respectivo, á disposición de los interesados, en la dirección general des escuelas de la provincia de Buenos

NAZAR & HERNANDEZ Cangallo 666

RISSO & PATRON Cía

CASA FUNDADA EN 1879
537—B. MITRE—537
Sucursales: FLORES, Rivadavia 5842; BELGRANO, Cabildo 2020. En el ROSARIO, San Martín 779

HOY

Casas

Hora	Ubicación	Base $ m|n.
5.—	Billinghurst 1880 y 90	50.000
5.30	Pasco 1154 al 56	45 000
10 a. m.	Bolívar No. 1040	40.000
5.30	Echeverría No. 3032.	36.000
3.—	Yatay No. 435	25.000
2.30	Costa Rica No. 615	8.500
2.—	Leoni No. 1049	7.000
4.—	Honduras No. 551	4.500
2.30	San Julián Nos. 1005 y 1015. Cada una	3.800

Terrenos

Hora	Ubicación	Base $ m|n.
1.30	1.350 terrenos en pueblo y estación Casanova — Por mes	2.50
3.30	Concordia y San Roque	Sin base
4.30	Ushuaia y Avda. Forest	18.— vc.
4.30	Merlo, esquina Pumacahua	12.— vc.
2.30	Pallque y Espinosa	Sin base
2.30	Chascomús y Pieres	3.50 vc.
4.—	Allende y Av. Tres Cruces	3.— vc.
3.—	20 terrenos en Floresta. Calles Murguondo, Monte, Lobos y Olíden	2.— vc.

RISSO PATRON & Cía.
1p

CASAS

CASA DE DOS PISOS — A pocos metros de la Av. Santa Fe y de las soberbias construcciones del Dr. Sáenz Peña, Del Carril, Barassi y otros. Billinghurst 1888 y 90. Base, 50.000 $ inclusive 25.000 cédulas. Mide 12.40 por 36.60. Como situación es inmejorable, porque es uno de los parajes más altos de la capital y el elegido por la gente pudiente para la construcción de sus palacios. Cuenta con pavimentos, luz eléctrica, gas, cloacas, agua corriente y tranvías para todas direcciones. Su edificio consta. Planta baja, tiene 8 piezas incluso sala y comedor, 2 vestíbulos, baño, cocina, etc. La planta alta luce vestíbulo, escritorio, 2 salas á la calle, comedor, 5 dormitorios, baño, cocina y w. c. Ambas cuentan con techos de azotea, cielos rasos de yeso, pisos de tea, bonitos papeles, puertas de cedro, umbrales y escaleras de mármol, mosaicos, revestimientos, etc. Pueden producir 450 $ de alquiler. Actualmente la alta desocupada. Visítese. Más datos, B. Mitre 537. — RISSO-PATRON & Cía.
EL DGO. 3 de Diciembre á las 5. n26

ELEGANTE PETIT HOTEL En Belgrano, á 100 metros de la estación del F. C. R., Echeverría 3032. Con una superficie de 402 v. c. Base 36.000 $, pagaderos en mensualidades de 342 $ entre amortización é intereses y el excedente al contado. Es edificio sólido y bien construído con tirantería de acero, consta de sub-suelo, salita de billar y un dormitorio con vista al jardín del frente, despensa, hall, baño, y w. c., carbonera, cocina con económica y á gas y dos piezas para servicio, ler., piso hall, sala, comedor, escritorio y toilette con instalaciones. 2o. piso: 4 dormitorios, dos baños con instalaciones y aparatos de calefacción á gas, escalera de cedro, gradas de mármol, cielo-rasos de yeso, muros empapelados, pisos de tea, carpintería y celosías de cedro, patios de mosaicos, jardín al frente y fondo con plantaciones de mérito aguas corrientes, luz eléctrica, etc., reuniendo en conjunto todos los detalles de una construcción moderna y confortable. Desocupada. Su situación no requiere elogios por estar ubicada en la parte más valiosa de este centro aristocrático y rodeada de una edificación costosa y lujosa. Más datos B. Mitre 537 ó Cabildo 2020.—RISSO PATRON Y Cía.
El DGO 3 de Diciembre á las 5.30. n26

CASA CENTRAL, BOLIVAR 1040, entre Carlos Calvo y Humberto I. Base, 40.000 $. Su situación no puede ser más importante, pues está en uno de los puntos donde la propiedad produce la más alta renta. Está próxima al Parque Lezama, Bancos y á las avenidas Independencias, San Juan y Paseo Colón. Mide 10x30. Su edificio consta de frente pintado al óleo con balcones, sala, comedor, 5 dormitorios, 4 piezas más, baño, cocina, w. c., techos de azotea, cielos rasos de yeso, pisos de tea encerados, muros empapelados, carpintería y celosías de cedro, umbrales de mármol, mosaicos, gas, agua corriente, cloacas, luz eléctrica y demás comodidades que se apreciarán visitándola. Más datos, B. Mitre 537. —RISSO-PATRON & Cía.
EL DGO. 3 de Dic., á las 10 de la mañana. n26

PROPIEDAD MODERNA DE altos, Pasco 1154 al 56, entre Av. San Juan y Humberto I. Base 45 000 pesos. Posición envidiable, dada sus clases de construcciones que la rodean y sus vías de comunicación con todo el municipio, que le imprimen un carácter de vida comercial, y de progreso con que cuentan las zonas centrales. Mide 11.54 varas por 26 de fondo. Su edificio consta, piso bajo: sala, vestíbulo, 3 dormitorios, comedor, 2 piezas de servicio, baño, cocina con económica y agua caliente, etc. El piso alto tiene iguales comodidades que el anterior más un escritorio, terraza, etc. Ambos cuentan con frente imitación piedra con balconcitos, cielos rasos de yeso decorados, pisos de tea, puertas y celosías de cedro con herrajes de níquel, revestimientos, mosaicos, umbrales y escalera de mármol, techos de azotea, luz eléctrica, gas, aguas corrientes, cloacas, adoquinados y demás detalles de lujo que se apreciarán visitándola de 9 á 11.30 y de 3 á 6. Más datos, B. Mitre 537.—RISSO-PATRON & Cía.
EL DGO. 3 de Dbre., á las 5.30. n26

BUENA PROPIEDAD — EN Floresta, calle Leoni 1049 entre San Julián y Murature, al Norte de la Av. Rivadavia y casi en frente con la quinta de Capurro. Base 7.000 pesos, incluso 24 mensualidades de 63 pesos y una hipoteca á 1 año de pesos 4.368 con el 7 por ciento de interés. — Mide 10 varas de frente por 45 de fondo y su edificio bien construída y con buenos materiales, consta de salón de negocio, con frente imitación piedra, persianas metálicas, zaguán, tres dormitorios, cocina y w. c., piso pino tea, cielorrasos con carpintería de cedro, patio de mosaico y demás detalles que solo se podrán apreciar visitándola. Nota—También se rematará á la misma hora y día, el terreno calle San Julián entre Bermúdez y Leoni. Más datos, B. Mitre 537 ó Rivadavia 6842. —RISSO PATRON y Cía.
EL DGO. 3 de Diciembre, á las 2. n30

CASA BARATA, HONDU- ras No. 551 y Gazcón. Base 4.500 $. Ofrecen 70 $ de alquiler. Es paraje elevadísimo, rodeado de construcciones modernas y tranvías para todas direcciones. Próxima á las avenidas Córdoba y Río de Janeiro. Cuenta con adoquinado y eléctrico Lacroze al frente. Su edificio consta de 3 piezas, galponcito, cocina, puertas vidrieras, patio de mosaicos, etc. Visítese, llaves al lado. Más datos, B. Mitre 537.—RISSO PATRON y Cía.
EL DGO. 3 de Dbre. á las 4. n26

CASA DE NEGOCIO Y FA- milia. En Palermo. Costa Rica 615 entre Acevedo y Gurruchaga. Base 8.500 $. A 100 mts. de la calle Serrano, que es una arteria comercial con feria franca, multitud de negocios y construcciones de mérito. Edificio moderno de sólida construcción, con frente imitación piedra, salón de negocio con cortinas metálicas, zaguán independiente para familia, 2 habitaciones más, pieza de servicio, cocina y w. c., cielorrasos de yeso, pisos de tea, carpintería de cedro, tirantes de hierro en toda la casa, umbrales de mármol, patio de mosaicos, adoquinado pago, etc. Desocupada y en perfecto estado de aseo. Llave al lado. Visítese. Más datos, B. Mitre 537.—RISSO PATRON y Cía.
EL DGO. 3 de Dbre. á las 2 y 30. n25

CASA COMODA EN PALER- mo. Darragueira 2234 entre Paraguay y Guatemala. Base 20.000 $ inclusive 6.000 cédulas argentinas. Próxima á la avenida Santa Fe, Plaza Italia y Jardín Botánico. Es barrio de construcciones modernas y preferido por nuestra gente pudiente. Cuenta con pavimentos, gas y eléctricos para todas direcciones. Mide 10 por 53. Su edificio consta de sala y escritorio al frente, 3 dormitorios, comedor, 2 piezas en altos, baño con w. c., cocina y w. c. y una pieza de madera al fondo, sótano, cielorrasos de yeso decorados, pisos de tea, muros empapelados, carpintería y celosías de cedro, galerías, umbrales de mármol, mosaicos, revestimientos, jardín, parrales, árboles frutales, gallinero, etc. Al frente tiene vereda de mosaico, arboledas y adoquinado. Visítese de 3 á 5. Más datos, Bmé. Mitre 537.—RISSO PATRON y Cía.
EL DGO. 10 de Dbre. á las 4 y 30. d3

HOY

A LAS 5 y 30

Elegante Petit-Hotel

EN BELGRANO

A 100 metros de la estación F. C. R.

ECHEVERRIA 3032

BASE $ 36.000

A PLAZOS

RISSO PATRON & Cía.

CASA DE RENTA A 100 metros de las avenidas Cabildo y Monroe. En Belgrano, Calle Gral. Paz 2372. Base 10.000 pesos. Después detalles. Más datos, B. Mitre 537 ó Cabildo 2020.—RISSO PATRON y Cía.
EL DGO. 17 de Dbre. á las 5. v9

2 BONITAS CASAS AVDA. Chiclana 3060 y 62, entre Rioja y Urquiza. Base 10.500 $ cada una. Es barrio de rápidos y verdaderos progresos, edificios modernos, alameda en el centro, del boulevard perfectamente pavimentada y 10 líneas de eléctricos. Sus edificios constan, la No. 3060 de sala con balconcitos y celosías, comedor con sótano, dormitorio, baño, espaciosa pieza en altos con balcon en toda su extensión, cocina grande, w. c., etc.; la No. 3062 de iguales comodidades que la anterior. Ambas tienen cielos rasos de yeso, pisos de tea, puertas vidrieras con banderolas, umbrales de mármol, vereda y patio de mosaicos, arboleda etc. Más datos Bmé. Mitre 537.—RISSO PATRON Y Cía.
EL DGO. 10 de Dbre. á las 2.30. d3

CASA DE ALTOS AL NOR- te. Anchorena 823 al 27. Rodeado de las Avenidas Córdoba, Pueyrredón y Corrientes. Base 30.000 $. Barrio de gran valorización y magníficas construcciones. Próxima á la estación y plaza Once de Septiembre, Bancos y mercado de cereales. Mide 10 por 23. Su edificio consta: Planta baja, salón de negocio con vidrieras de muestras, 4 piezas, baño, cocina, pieza bajo la escalera y puerta independiente para familia; planta alta No. 827, tiene dos salas á la calle, gran salón, inmenso patio, escalera de mármol y demás comodidades; construcción en cal, cielos rasos de yeso y bovedillas, pisos de tea, puertas vidrieras, umbrales de mármol, mosaicos, etc. Más datos Bmé. Mitre 537.—RISSO PATRON Y Cía.
EL DGO. 10 de Dbre. á las 3.30. d3

BUENA PROPIEDAD EN Floresta. Calle Quirno 670 entre Remedios y Merlo. Base 5.000 $ inclusa 1.000 cédulas serie Z. Sus dimensiones son 10 vs. de frente por 34 de fondo y su edificio construído en cal y con buenos materiales consta de 3 amplias habitaciones, 1 chica, cocina y w. c., pisos pino de tea, cielorrasos de yeso, carpintería de cedro, galería, patio de mosaico, pozo semisurgente con bomba, jardín al frente, toda cercada de pared. Más datos en B. Mitre 537 ó Rivadavia 6842. —RISSO PATRON y Cía.
EL DGO. 10 de Dbre. á las 3 1|2. d3

HOY á las 3

EN FLORESTA

20 soberbios terrenos

Sobre la puerta principal de los Nuevos Mataderos.

Base, 2 $ v. c.

A PLAZOS

Con frente á las calles Murguiondo, Monte, Olíden, La Rosa, Lobos y otras.

Risso-Patrón & Cía.

6000 *TERRENOS EN LA ES-* tación Casanova, del ferrocarril Midland. A 25 minutos de la capital. Segundo gran remate de 1350 lotes. En 80 mensualidades, sin interés. Base 2.50 $ por mes el lote y título absolutamente gratis una vez abonadas en conjunto 20 mensualidades. Hay vendidos en el remate anterior, 915 lotes entre 324 compradores, de los cuales muchos piensan edificar. Son terrenos altísimos desde donde se domina la capital y los pueblos de Ramos Mejía, Haedo, Morón, San Justo y Nuevos Mataderos. Son terrenos de gran porvenir, porque están rodeando la estación y porque á una distancia relativamente corta, debe establecerse el gran mercado de hacienda de la República; resuelta esta obra el tranvía Anglo-Argentino y el ferrocarril Oeste prolongarán sus líneas hasta este sitio. La fábrica de cintas de seda del señor Isidro Casanova y las casas para el personal superior y obreros de la fábrica están vía en medio con los terrenos en venta. En el remate efectuado el 22 de Octubre y el 4 de Noviembre han sido vendidas varias manzanas en block á fuertes industriales de la plaza, que probablemente instalarán allí sus industrias. La cantidad de gente de labor que debe poblar los terrenos de Casanova constituyen la garantía de la gran valorización. La estación central del ferrocarril Midland dentro de poco tiempo será trasladada á la capital y el año próximo extenderá sus líneas hasta los embarcaderos del puerto. Condiciones de la venta: Tres mensualidades en el acto del remate, más el 2 por ciento de nuestra comisión, otras tres al recibir las libretas. Descuento del 15 o|o al que pague al contado. Escrituras por ante el escribano señor Hortensio Xifra, calle Sarmiento 487, 2o. piso. Nota—El día del remate habrá tranvías gratis de la calle Defensa y Alsina á las 12; y de la ciudad de Avellaneda, Avenida Pavón y General Mitre, á las 12; hasta la estación Puente Alsina, de donde saldrá un tren expreso, también gratis, á la 1.30 p. m. Más datos, B. Mitre 537 ó sucursal Flores, Rivadavia 6842. — RISSO-PATRON y Cía.
EL DGO. 3 de Diciembre á las 2. n12

VEINTE SOBERBIOS. TE- rrenos sobre la puerta principal de los Nuevos Mataderos, con frente á las calles Murguiondo, Monte, Olíden, La Rosa, Lobos y Hudson. Base 2 $ vara cuadrada, pudiendo pagarse; 1|3 al contado 1|3 á 6 meses y 1|3 á 12 sin interés. Las superficies varían entre 250 y 300 varas cuadradas. Son terrenos de suma importancia y su ubicación hace innecesaria su recomendación; altos, rodeados de grandes establecimientos industriales y de una inmensa cantidad de casitas de obreros y casas modernas, á un paso de la entrada á los mataderos, con tranvía por Arrecifes y pronto con eléctrico á Escalada. Sobre el gran bulevar Directorio, el que está adoquinándose desde su punto de partida hasta los Nuevos Mataderos, en una palabra dentro de un barrio de gran movimiento comercial é industrial y sobre la Av. Larrazábal con eléctrico La Capital á 3 cuadras, etc. Las escrituras serán otorgadas por el escribano señor Germán Oliver, Victoria 829. Más datos, soliciten en B. Mitre 537 ó Rivadavia 6842.—RISSO-PATRON y Cía.
EL DGO. 3 de Diciembre á las 3. n26

HOY

6 propiedades

CASA DE 2 PISOS. — Billinghurst 1888 al 90. Mide 12.40x37. Cuentan con 8 piezas cada una. Base, $ 50.000, inclusive 25.000 cédulas.

A LAS 5

PROPIEDAD MODERNA DE ALTOS —Pasco 1154-56. Mide 11.54 por 26. Cuenta con vestíbulo y 7 piezas cada una. Base, pesos 45.000.

A LAS 5.30

CASA CENTRAL.—Bolívar 1140. Con 300 varas cuadradas y 11 habitaciones. Base, $ 40.000.

A LAS 10 A. M.

PROPIEDAD FLAMANTE. — Yatay 435. Mide 10x46. Luce ocho piezas y dependencias. Base, pesos 25.000.

A LAS 3

CASA DE NEGOCIO Y FAMILIA.— Costa Rica 615. 5 piezas, inclusive el salón de negocio. Base, $ 8.500.

A LAS 2.30

CASA BARATA. — Honduras 551 Con 3 piezas, galpón y dependencias. Base, $ 4.500.

A LAS 4

RISSO PATRON & Cía.
1p

12 *LOTES DE DIMENSIO-* nes ideales en 30 meses sin interés. En Villa Urquiza A 30 metros de Bebedero Venta sin base á tanto la vara cuadrada. Dan frente á las calles Nahuel Huapí, Miller y Valdenegro, entrando en la venta dos esquinas cercadas de alambre tejido. Sus medidas son de 10 varas de frente por 30 y 30 varas de fondo cada lote. Están ubicados en la parte más valiosa de está importante zona de la capital. Son terrenos de una valorización rápida y segura por estar rodeados de varias líneas de tranvías eléctricos y trenes, como asimismo de una edificación moderna y lujosa que le imprimen á esta zona un verdadero centro comercial y de progreso. Están próximos á las avenidas Monroe, Triunvirato y Bebedero, ambas con líneas de tranvías eléctricos. Las dimensiones de estos terrenos se prestan para la construcción de petit hotel, casas de renta ó para habitarla. Forma de pago; Sólo se exigirá 3 mensualidades en el acto del remate más el 2 o|o de nuestra comisión y otras 3 al recibir el título definitivo por ante el señor escribano Andrés L. Berutti. Pidan planos y datos á B. Mitre 537 ó Cabildo 2020.—RISSO PATRON y Cía
EL DGO. 10 de Dbre. á las 3. d3

HOY á las 2.30

Las FORTUNAS ARGENTINAS

DEBEN SU ORIGEN A LA COMPRA DE BIENES RAICES

En la estación CASANOVA

(F. C. MIDLAND)

A 25 minutos de la capital

Se venderán 1350 lotes

De los 6000 que forman el trazado del pueblo

EN 80 MENSUALIDADES, SIN INTERES

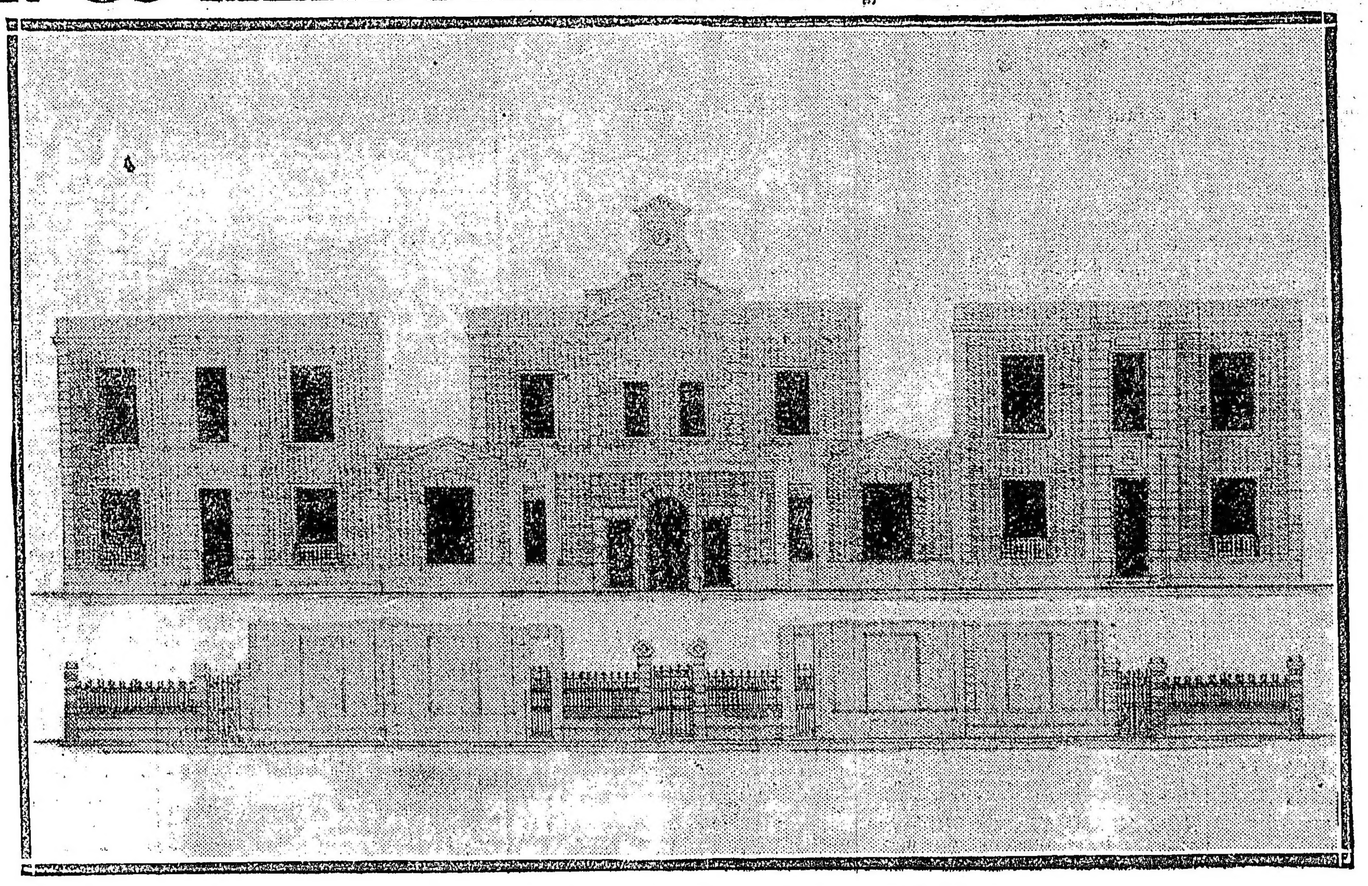

CASAS EN CONSTRUCCION EN LOS TERRENOS

BASE, $ 2.50 POR MES

Están frente á San Justo, Ramos Mejía, Haedo y Nuevos Mataderos.

NOTA IMPORTANTE: A las 12 del día habrá tranvías expresos gratis desde la esquina de Defensa y Alsina y á la misma hora de la ciudad de Avellaneda, de las Avenidas Pavón y General Mitre hasta la estación Puente Alsina del F. C. Midland, de donde también saldrá un tren expreso gratis hasta los terrenos. Los tranvías podrán tomarse durante su recorrido. El tranvía número 47 del Anglo Argentino va á la estación Puente Alsina. Terminado el remate, se efectuará el sorteo también gratis de 5 terrenos á beneficio de los compradores de los remates del DOMINGO 22 de Octubre y del SABADO 4 de Noviembre, siendo requisito indispensable la presentación de la libreta.

RISSO PATRON & Cía.

ESPLENDIDO TERRENO A 20 mts. de la avenida Colegiales con doble línea de eléctrico. Sin base. Mide 10.40x52. Calle Charlone entre Colegiales y Olleros. Está ubicado en la parte de más porvenir y donde la tierra se valoriza rápidamente por sus fáciles comunicaciones y la edificación lujosa y moderna que se levanta en esos alrededores. Más datos, B. Mitre 537 ó Cabildo 2020.—RISSO PATRON y Cía.
EL DGO. 10 de Dbre. á las 5 1|2. d3

2 CASAS DE RENTA, A 100 metros de la Avenida San Martín, con doble vía de eléctrico. San Julián 1005 y 1015. Base 3.800 $ cada una. Su edificio en cal consta de frente imitación piedra, un dormitorio á la calle, comedor que cuadra su patio, cocina, w. c., galería de vidrios, cielorrasos yeso, pisos pino tea, mosaicos, etc. Están situadas en un paraje de mucho adelanto y donde la edificación que se levanta es moderna y costosa. Es barrio de mucho porvenir. Más datos B. Mitre 537 ó Cabildo 2020.—RISSO PATRON y Cía.
EL DOMINGO 3 de Diciembre á las 3 1|2. n26

PROPIEDAD MODERNA Y flamante. Yatay 435 entre Potosí y Cangallo, Base 25.000 $ á plazos. Posición magnífica por sus nuevas edificaciones, pavimentaciones y la proximidad á las avenidas Rivadavia, Río de Janeiro y Díaz Vélez. Mide 10 por 46. Su edificio consta de frente imitación piedra con balconcitos, zaguán con mayólicas, vestíbulo, sala, 4 dormitorios, comedor, baño, 2 piezas de servicio, cocina, w. c., cielorrasos de yeso decorados, pisos de tea, carpintería y celosías de cedro, revestimientos, mosaicos, umbrales de mármol, espacioso jardín y huerta, gas, adoquinado, etc. Visítese de 9 á 5. Más datos, B. Mitre 537.—RISSO PATRON y Cía.
EL DGO. 3 de Dbre. á las 3. n26

AMPLIA Y CONFORTABLE propiedad. En el centro de Floresta, calle Ramón L. Falcón 4044 al 50, entre Laguna y Bolaños. Base 30.000 $, á plazos. Mide 18.70 v. de frente por 90 de fondo. Su edificio construído con materiales de primer orden, consta de 8 amplias habitaciones, incluso sala y comedor, hall y vestíbulo, baño con instalación completa, cocina y w. c., pisos pino de tea, cielos rasos de yeso, cardín con plantas finas, gas, agua corriente, pintería y celosías de cedro, esplendido jardín etc., el adoquinado es por cuenta del comprador que se paga en ínfimas mensualidades. Es barrio de familias que gozan de las comodidades propias de los grandes centros, rodeado por completo de edificación moderna y compacta, está á un paso de las Av. Rivadavia, Provincias Unidas y Mariano Acosta y á sólo 200 metros de la estación del ferrocarril, motivo por el cual gozará de los beneficios que reportará el ferrocarril subterráneo. Más datos B. Mitre 537 ó Rivadavia 6842.—RISSO PATRON Y CIA.
EL DGO. 10 de Dbre. á las 5. d3

EN VILLA DEL VOTO—2 pre ciosas fracciones, calle Allende entre Avenida 3 Cruces y Navarro. Base 3 $ v. c. Mide 10 por 38.70 cada uno. Están ubicados en la parte de más adelanto y donde se construyen á diario hermosas casas-quintas. Más datos á B. Mitre 537 ó Cabildo 2020.— RISSO PATRON y Cía.
EL DOMINGO 3 de Diciembre á las 4.

— EN —

Villa Urquiza

12 espléndidos terrenos

EN 30 MESES

SIN INTERES

Venta sin base

Por liquidación de sociedad, Calles Miller, Nahuel Huapí y Valdenegro.

El Dgo. 10 de Diciembre

A LAS 3

RISSO PATRON & Cía.

PROPIEDAD MODERNA. Juncal 2674, entre Agüero y Laprida. Base 30.000 $. Es barrio recién formado, por construcciones modernas y de estilo, rodeado de las Avenidas Santa Fe, Las Heras y Pueyrredón. Su edificio consta de frente imitación piedra con gran balcón, puerta de hierro con cristales, sala, vestíbulo, 4 dormitorios, comedor que cuadra sus patios con zócalo de un metro de altura, otra pieza más, baño con instalaciones completas, cocina con económica, w. c., pileta de lavado, cielos rasos de yeso, pisos de tea, bonitos papeles, carpintería y celosías de cedro, mármoles, decorados, revestimientos, mosaicos americanos, luz eléctrica, gas, vereda de mosaico, cloacas, adoquinado y demás detalles que complementan una casa confortable y cómoda. Ofrecen 250 $ de alquiler. Desocupada. Visítese. Más datos Bmé. Mitre 537.—RISSO PATRON Y Cía.
EL DGO. 10 de Dbre. á las 5.30. d3

EN VILLA DEL PARQUE— A 200 metros del andén de la estación F. C. P. 2 espléndidos terrenos. Concordia entre San Roque y Simbrón. Sin base. Miden 10 por 53 cada uno. Están rodeados de una edificación moderna y es un paraje en que la tierra se valoriza día por día. Más datos, B. Mitre 537 ó Cabildo 2020.—RISSO PATRON y Cía.
EL DOMINGO 3 de Diciembre á las 3 1|2. n26

TERRENOS

5 *ESPLENDIDOS TERRE-* nos incluso una esquina sobre la importante avenida Segurola (adoquinada) y en breve con tranvía. En Floresta, Avenida Segurola y Miranda. Base 5 $ v. c., incluso 46 mensualidades de 38.50 á 48 $. Sus superficies varían de 250 á 600 vs. que son las ideales para construir la casa habitación. Son terrenos de inmenso porvenir y claramente lo demuestra la cantidad de casas que día á día se levantan en ese paraje de atractivos y perspectivas. La avenida Segurola: arteria que une Flores con Villa del Parque, Devoto y otras, es la llamada á ser hoy la principal y de más movimiento de la capital. Más datos en B. Mitre 537 ó Rivadavia 6842.—RISSO PATRON y Cía.
EL DGO. 10 de Dbre. á las 4. d3

ESQUINITA IDEAL, AVE- nida San Martín, á pocos metros de esta importante Avenida, da frente á 3 calles, Pallque, Espinosa, y Payssandú. Sin base, mide en conjunto 230 varas cuadradas más ó menos. Está rodeada de una edificación moderna y es barrio de mucho adelanto donde la propiedad se valoriza día por día. Más datos, B. Mitre 537 ó Cabildo 2020.— RISSO PATRON Y Cía.
EL DGO. 3 de Diciembre, á las 2.30.

LOS ULTIMOS TERRENOS CENTRALES

En Floresta

EL SALDO DE LOS 60 LOTES

En 80 mensualidades sin interés

BASE 8 PESOS POR MES

Dan frente á la gran avenida Escalada y á las calles Ramos, Basualdo, Araujo, Corvalán, Alvariño, Echeandía y otras.

El Sabado 9 de Diciembre a las 8 de la noche

En nuestro salón de ventas.

RISSO PATRON y Cía.

En Mira Mar

PARA ESPECULADORES

16 manzanas y 14 lotes

Están ubicados en la chacra 18 y en la manzana C., quinta número 1. Venta por liquidación de sociedad.

Bases, $ 1.50 y 0.35 centavos v. c.

A PLAZOS

El Jueves 7 de Diciembre, á las 4

EN NUESTRO SALON

RISSO-PATRON & Cía.

RISSO & PATRON Cía

CASA FUNDADA EN 1879

537—B. MITRE—537

Sucursales: FLORES, Rivadavia 6842. BELGRANO: Cabildo 2020. En el ROSARIO: San Martín 779.

EN MIRAMAR 16 MANZANAS que forman la chacra 18 del plano general. Venta por liquidación de sociedad. Base 35 centavos v. c. El pago podrá efectuarse, 1|3 parte al contado, 1|3 á 6 meses y 1|3 á un año con garantía hipotecaria y 6 o|o de interés. Son terrenos altos y muy inmediatos á la población que se levanta en la chacra 5. A medida que Miramar es visitada despiertan mayor interés sus tierras. Como balneario es de gran porvenir y el desarrollo que en poco tiempo ha adquirido hace proveer una extraordinaria valorización de sus tierras. Cada manzana mide 12.099 varas cuadradas y se presta para un negocio de especulación. Las escrituras serán extendidas por ante los señores Roverano, Lupi y Blanco. Más datos y planos á B. Mitre 537, que es donde se efectuará el remate.—RISSO PATRON y Cía.
EL JUEVES 7 de Dbre. á las 4. n28

LA IMPORTANTE ESQUINA Merlo y Pumacahua y el lote contiguo en Flores. Base 12 $ vara cuadrada, pudiendo pagarse 25 o|o al contado y el resto á 6, 12 y 18 meses de plazo con pagarés hipotecarios y 7 o|o de interés. Las dimensiones no pueden ser más ideales, puesto que miden, la esquina 12x30 y el lote 10x30. La ubicación de estos terrenos se recomiendan por sí solos. Está á solo 100 metros del bulevar Directorio, y á 200 de la Av P. Unidas y próximos á la Av. Rivadavia, todas estas con doble vía de eléctricos en combinación con todo el municipio. Más datos B. Mitre 537, ó Rivadavia 6842.—RISSO PATRON Y Cía.
EL DGO. 3 de Diciembre, á las 4.30. n26

EL SALDO DE LOS 60 LOTES en Floresta, en 80 mensualidades, sin interés. Base, $ 8 por mes cada lote. Es la única fracción central que admite que con pequeñas sumas mensuales pueda adquirir un terreno apto para construir la casa-habitación. Dan frente á la Av. Escalada y calles Ramos, Basualdo, Araujo, Corvalán, Alvariño, Echeandía y Zubiría. Distan sólo 50 metros de la Av. Alberdi (antes Campana), por donde pasará el tranvía de la compañía Franco-Argentina y 4 cuadras de la Avenida Larrazábal y del tranvía, próximo á electrificarse que va á los Nuevos Mataderos y al Riachuelo y cuya estación central queda en la Av. Rivadavia y Lacarra, el que en combinación con el Anglo-Argentino expende boletos á 10 centavos hasta la plaza de Mayo. El Anglo-Argentino es el concesionario del subterráneo, cuyos trabajos ya han sido iniciados y los que una vez terminados permitirán comunicarse de estos terrenos al verdadero centro comercial en un término no mayor de 30 minutos. Con 25 centavos de economía diaria se puede comprar uno de estos terrenos. Condiciones de pago: 3 mensualidades en el acto del remate más el 2 o|o de comisión y 3 al recibir la libreta que será dentro de los 15 días de la venta. Escrituras por el escribano señor Ricardo Puig Lómez, Rivadavia 714, una vez abonadas 10 nuevas mensualidades. Descuento del 15 o|o al que pague al contado. Títulos perfectos. Las mensualidades se pagan en el Banco Francés del 1o. al 10 de cada mes. Terrenos medidos y amojonados, posesión inmediata. Mayores datos á nuestra casa central, B. Mitre 537 ó sucursal Flores, Rivadavia 6842—RISSO-PATRON & Cía.
EL SABADO 9 de Dbre., á las 8 p. m., en nisalón de ventas. n29

DOS MAGNIFICOS TERRENOS en la Floresta, calle Chascomús entre Pieres y Oliden. Base 3.50, incluso 66 mensualidades de $ 40 y 48 respectivamente. Sus superficies son 550 y 657 v. c. Son terrenos de los más altos de la capital y la edificación de ese barrio nueva en su totalidad avanza de una manera extraordinaria, rodeando y cercando por sus 4 costados los terrenos en venta. Los tranvías 4? y 48, en combinación con el 42 pasan á una cuadra, los que podrán tomar los interesados y transportarse con solo 10 cts. están circundados por las Avs. Directorio, Provincias Unidas y Larrazábal. Las escrituras serán otorgadas por el señor Germán Oliver, Victoria 829. Más datos, en B. Mitre 537 ó Rivadavia 6842.—RISSO-PATRON y Cía.
EL DGO. 3 de Diciembre á las 2.30. n36

A 50 METROS DE LA AVENIDA Triunvirato. Un terreno de dimensiones especiales. Ushuaia entre avenida Forest y Guevara (entre edificios). Base 18 $ v. c. Mide 10.50x44. Su ubicación es especial. Está rodeado de buena edificación, es barrio comercial y de tranvías eléctricos en todas direcciones. Más datos á B. Mitre 537 ó Cabildo 2020.—RISSO PATRON y Cía.
EL DOMINGO 3 de Diciembre á las 4 1|2. n26

EN MIRAMAR — LA MANZANA C de la quinta núm. 1 en 11 lotes. Base 1.50 $ v. c. 1|3 parte al contado. 1|3 á 6 meses y 1|3 á un año con 6 o|o de interés. Son terrenos de dimensiones ideales cuyas superficies varían de 280 hasta 500 v. c. Distan 1 cuadra solamente de la plaza del Sur y 4 del mar. Las escrituras se extenderán por ante los señores Roverano, Lupi y Blanco. Más datos y planos á B. Mitre 537 que es donde se efectuará el remate.—RISSO PATRON y Cía.
EL JUEVES 7 de Dbre. á las 4. n28

EN NECOCHEA — EN EL gran balneario del Sur, 6 terrenos con una superficie de 666 v. c. más ó menos en situación sobresaliente. Es venta resuelta y por liquidación de sociedad. Están situados á cuadra y media del bulevar C. Pellegrini, á cuadra y media del bulevar del Valle y á cinco cuadras de la plaza Rocha, ó sea uno de los parajes en que por su edificación ha sido muy favorecido. Los que han visitado Necochea, son los grandes propagandistas de su porvenir, pues resulta un balneario de espléndida playa y sumamente cómodo y agradable. Informes y planos en nuestro escritorio, B. Mitre 537, que es donde se efectuará el remate.
EL JUEVES 14 de Diciembre á las 4.—RISSO PATRON y Cía. d1

NOTA — En todas las ventas exigiremos del comprador el 8 o|o de seña y el 2 o|o de comisión. (sin excepción).
RISSO-PATRON y Cía.

Antonio L. Grillo
JUDICIAL
HOY HOY

JUDICIAL — SOBRE la Estación Toro, F. C. Lacroze, 20.000 varas en lotes. Lo mejor y más alto de la villa, á 4 cuadras de la estación Presidente Derqui, F. C. P. La tierra más codiciada. Base 50 y 80 centavos y 1 $ los 75 decímetros cuadrados. Sobre los terrenos.
EL DOMINGO 3 de Diciembre á las 3 p. m. Orden del señor juez doctor Aguilar, secretaría Romero, autos sucesorios de don Antonio Toro. Pidan planos con detalles al rematador, Antonio L. Grillo, calle 13 núm. 714. La Plata.

Eduardo C. Estol

DEL ALMACEN CASEROS 3481 entre Maza y Guarany.
EL LUNES 4 de Diciembre á la 1 p. m. remataré todas las existencias de este negocio, á saber: armazón pino tea, mostrador y heladera cedro, balanza, mostrador, báscula, sillas Viena, vasera níquel, mesas, reloj pared, escalera doble, medidas estaño, aparejo cadena, aceites, alcoholes, azúcar, yerba, arroz, legumbres, fruta seca, café, chocolates, conservas de todas clases, vinos y licores de todas clases garantidos legítimos, etc. Se aceptan ofertas particulares en globo ó á balanza, hay buena contrata, alquiler 70 pesos. Sala y 2 piezas. Comisión 10 o|o al comprador. Datos, Soler 625. v4

Domingo F. Taladriz

JUDICIAL — SASTRERIA, confecciones y artículos para hombre, calle Rivera 701.
EL JUEVES 7 de Diciembre á la 1 p. m. remataré las existencias de este negocio, por orden del síndico liquidador del concurso formado á los señores Jiménez y Caja, cuyo expediente tramita por el juzgado del doctor Juan B. Estrada, secretaría, doctor Conill Paz. Seña á satisfacción y 10 o|o de comisión á cargo del comprador Por más datos á mi escritorio, Corrientes 643.—D. F. Taladriz. n30

Barreiro y Guzmán

TIENDA Y ROPERIA. — EL MARTES 5, á la 1 de la tarde, en nuestra casa, Victoria 749.—60 cortes de vestido, 10 piezas uso doméstico, calzoncillos, camisas de señora, alemanisco, yute, brin, carpetas, pañuelos, calzado y otros. d3

MUEBLES — EL MIERCOLES 6, á la 1 de la tarde, en nuestra casa Victoria 749. Juegos de dormitorio Luis XVI, XV y XIV; id de comedor y de sala; cortinados, 200 sillas de Viena y comedor, escritorios, camas, lavatorios, roperos, colchones de lana, mesas de luz, máquinas de coser, juegos de porcelana, araña de bronce, una partida de anís Carabanchel, y vinos Oporto y Malvasía. Un magnífico lote de alhajas, relojes, etc. Anticipamos dinero sin cobrar interés sobre [illegible] mercadería á venderse.

Arturo Barros y Cía.

HOY HOY
Arcos y Apipé
v3

ESQUINA EN BELGRANO.—Arcos y Apipé. En dos lotes. A una cuadra de tranvía Anglo-Argentino, á dos de la estación Núñez, á 3 de Cabildo y por lo tanto en una ubicación de mérito, en que la propiedad se valoriza visiblemente. La esquina mide 14.20 varas á Arcos por 14.90 á Apipé; y el lote lindero mide 11.55 varas de frente á la primera por 14.90 de fondo. Base, 14 pesos la vara cuadrada. Tercera parte al contado, una tercera á 6 meses y una tercera á un año, con hipoteca al 7 por ciento. Escrituras por la oficina del señor Francisco Argerich, calle Rivadavia 620.
EL DOMINGO 3 de Diciembre, á las 3 de la tarde, en los mismos. Títulos perfectos. Seña, 8 por ciento. Comisión, 2 por ciento. Informes, San Martín 50. — Arturo Barros y Cía. n24

HOY HOY
BANFIELD
v3

ESQUINA CENTRAL — EN Banfield y 3 terrenos linderos, calle Talcahuano y Arenales. A 4 cuadras de la estación hacia el Este, á una cuadra de la iglesia, en el macizo formado por la mejor edificación de Banfield y por lo tanto en una ubicación muy importante. La esquina mide 15.94 varas á una calle por 20.15 á la otra y los demás lotes miden 11 varas de frente por 20.15 de fondo. El paraje además de su proximidad á la estación, está rodeado por calles adoquinadas y el tranvía que allí corre será electrificado en breve. Sin base, á tanto la vara cuadrada. 20 por ciento al contado y el resto en cuotas de 20 por ciento á 6, 12, 18 y 24 meses con hipoteca al 6 por ciento por semestres anticipados.
EL DOMINGO 3 de Diciembre, á las 3 de la tarde, en los mismos terrenos. Escrituras por la oficina del señor Julián Moreno, San Martín 76. Títulos perfectos. Seña. 8 por ciento. Comisión, 2 por ciento. Planos ó informes, San Martín 50.—Arturo Barros y Cía. n26

HOY
LOS ÚLTIMOS
LOTES
EN LAS
Barrancas
v3

LAS BARRANCAS DE BELGRANO, Gutemberg y Colegiales. La esquina y 4 lotes inmediatos. A plazos. Ubicación especialísima por la belleza de aquel punto culminante, por la edificación valiosa que allí se levanta, por sus prestigios de gran barrio, en el cual las barrancas ofrecen un lugar único para la mansión ideal, sana y llena de encantos. Tranvías á la mano, adoquinado, agua corriente, gas, y luz eléctrica. Venta decidida, sin base alguna, á tanto la vara cuadrada, 25 por ciento al contado y el resto en cuatro cuotas iguales á 6, 12, 18 y 24 meses con pagarés hipotecarios y 6 por ciento de interés. Las cuotas á plazos pueden pagarse al contado con descuento de 10 por ciento. La esquina tiene una superficie de 955.80 v. c., 3 lotes de 280.70 varas cuadradas y una de 615.54 varas cuadradas.
EL DOMINGO 3 de Diciembre, á las 4 de la tarde, en los mismos terrenos. Escrituras por la oficina del señor J. Emilio de Elía, San Martín 76. Títulos perfectos. Seña, 8 por ciento. Comisión, 2 por ciento. Planos ó informes, San Martín 50—Arturo Barros y Cía. n24

AVENIDAS
Prov. Unidas
y Olivera
v3

12 LOTES EN FLORESTA—Forman parte de la manzana comprendida entre las avenidas Olivera y Provincias Unidas y las calles Medina, Santiago Carreras y Caxaraville. Ubicación importante, á 3 cuadras de Rivadavia, con tranvías al frente por Olivera y Provincias Unidas y con adoquinado pago por ésta. En el radio del subterráneo. Las dimensiones de los lotes varían entre 500 y 600 varas cuadradas con inclusión de una gran fracción de 1.661 varas con salida á Provincias Unidas, apta para un establecimiento industrial, fábrica, garage ú otra aplicación análoga. Base, $ 6.50 la vara cuadrada, pagadera la mitad al 31 de Julio de 1912 y la otra mitad al 31 de Julio de 1913. El excedente mitad al contado y mitad al 31 de Diciembre de 1913, siendo todos los plazos con hipoteca al 7 por ciento. Escrituras por la escribanía del señor Pedro E. Zanit, Avenida de Mayo 842.
EL DOMINGO 10 de Diciembre, á las 3 de la tarde, en los mismos terrenos. Títulos perfectos. Seña, 8 por ciento. Comisión, 2 por ciento. Informes y planos, San Martín 50.—Arturo Barros y Cía. d1

EN MIRAMAR — DOS MANZANAS de terreno. La mitad de la chacra 93, manzana A. y B. cada una compuesta de 12.100 varas cuadradas y cerca del límite de la planta urbana, entre la avenida Pueyrredón y la avenida de la estación del F. C. Sud. Es un negocio de oportunidad y una ubicación de perspectivas inmejorables. En dos lotes con opción. Base 50 centavos la vara cuadrada. Mitad al contado y mitad á un año con hipoteca al 7 o|o Escrituras por la oficina del señor Francisco Argerich, calle Rivadavia 620.
EL JUEVES 7 de Diciembre á las 3 p. m. en nuestro salón. Títulos perfectos. Seña 8 o|o. Comisión 2 o|o. Planos é informes, San Martín 50.—Arturo Barros y Cía. d2

EN MONTE GRANDE —EN 60 mensualidades. Terrenos centrales, rodeados de edificación. Calle Miguel Azcuénaga esquina Banfield. A 4 cuadras de la estación en un paraje alto, con las perspectivas más favorables dado el próspero desarrollo de Monte Grande. Son 6 lotes comprendida la esquina, con superficies de 261 á 461 varas cuadradas. Base 8 pesos la mensualidad. Tres mensualidades de seña en el remate y 3 al recibir la libreta respectiva. Escrituras definitivas por la escribanía del señor Julián Moreno, una vez pagadas 12 cuotas.
EL JUEVES 7 de Diciembre á las 3 p. m. en nuestro salón. Comisión 2 o|o. Títulos perfectos. Planos é informes, San Martín 50.—Arturo Barros y Cía. d2

PUERTO DE MAR DEL PLATA. 2.500 varas en un lote. En la manzana J de la chacra 250, parte Sur y Este, con 50 varas por cada costado. En una ubicación próxima al Golf y al puerto y por lo tanto con todas las perspectivas de valorización que ofrece ese radio. Sin base, á tanto la vara cuadrada al contado.
EL JUEVES 7 de Diciembre á las 3 p. m. en nuestro salón. Títulos perfectos. Seña 8 o|o. Comisión 2 o|o. Informes, San Martín 50.—Arturo Barros y Cía. d2

ESQUINA EN VILLA DEVOTO. Calle Nogoyá y Mercedes, con frente al SE. y NO. Mide 30 varas á la primera por 40.40 varas á la segunda ó sean 1.212 varas cuadradas. A pocas cuadras de la estación, en barrio que surge y se valoriza. Liquidación sin base, al contado.
EL JUEVES 7 de Diciembre á las 3 p. m en nuestro salón. Títulos perfectos. Seña 8 o|o. Comisión 2 o|o. Informes, San Martín 50.—Arturo Barros y Cía. d2

EN BAHIA BLANCA — UNA manzana de 9.120 varas cuadradas, designada con la letra S. de la chacra 81. Mide 67.50 varas por 135 Paraje alto, rodeado de edificación y ubicado entre las líneas de los ferrocarriles N. Oeste y Pacífico, muy cerca de donde esta última empresa levantará el gran edificio de su nueva estación. El tranvía eléctrico hasta la cárcel provincial correrá también á poca distancia y además dan idea del movimiento comercial de esos alrededores, los grandes establecimientos, molinos, mercados Victoria, etc., que allí existen. Linda con las manzanas M. y T. de la misma chacra, con A. Prenzato y con la chacra 59. Orden de liquidación, sin base, á tanto la vara cuadrada.
EL JUEVES 7 de Diciembre á las 3 p. m. en nuestro salón. Títulos perfectos. Seña 8 o|o. Comisión 2 o|o. Informes, San Martín 50.—Arturo Barros y Cía. d2

CASA-QUINTA en BELGRANO. Núñez 2556 al 86, entre General Paz y Amenábar. Amplia propiedad de construcción sólida y elegante, con jardín, frutales, quinta, cochera y cuanto detalle requieren las viviendas de esta especie para que sean atrayentes y confortables. El edificio está situado en el centro del terreno con sus cuatro frentes de imitación piedra y consta de sala, comedor, escritorio, pieza de billar, 3 dormitorios, baño, cocina y servicio en altos. Buena verja de hierro al frente, entrada para vehículos, molino con cañerías en toda la casa y demás dependencias, todo bien tenido. Calle adoquinada, á 1 y 1|2 cuadras de Cabildo y barrio de muy buena edificación. El adoquinado es reciente y el pago es á cargo del comprador. El terreno mide 30 varas de frente por 50 de fondo. Ad corpus. Base, pesos 22.000, que reconoce en hipoteca á vencer en Marzo 31 de 1913 al 8 por ciento. El excedente, mitad al contado y mitad á un año, con hipoteca al mismo interés.
EL DOMINGO 10 de Diciembre, á las 4 p. m., en la misma propiedad. Títulos perfectos. Seña 8 por ciento. Comisión 2 por ciento. Planos ó informes, San Martín 50.—Arturo Barros y Cía. d2

TRANSFERIDO
CHILE 531
v3

CHILE 531, TERRENO CENTRAL en la ubicación más importante del Sur. A pocas cuadras de la plaza de Mayo, de la Avenida, de la aduana nueva y de todo ese núcleo de población comercial que comprende los Bancos, el puerto y las grandes casas importadoras y exportadoras. Las dimensiones de más mérito y de más aplicación, 16.92 varas de frente por 30.85 en un costado, 29.80 en el otro y 16 en el contrafrente, ó sea una superficie de 483.59 varas cuadradas. Base, pesos 55.000, con deducción de una hipoteca de 33.500 pesos á un año de plazo, al 8 o|o con la que cargará el comprador.
EL DOMINGO 10 de Diciembre, á las 3 p. m. en la misma propiedad. Títulos perfectos. Seña 8 por ciento. Comisión 2 por ciento. Informes, San Martín 50.—Arturo Barros y Cía. d2

TRES LINDAS CASAS. — entre las avenidas Provincias Unidas y Olivera. Sobre tranvías, en barrio bien edificado y muy cerca de Rivadavia. Como sigue: Provincias Unidas 4530, de 10 varas por 31.45. Ad corpus. Consta de 3 habitaciones, galería, cocina, jardín, etc. Moreto 428, al lado de P. Unidas. Mide 11.55 varas de frente por 22.71. Ad corpus. Consta de sala, comedor, 2 dormitorios, galería, cocina, zaguán, lindo frente, etc. Medina 416, en la esquina con las calles Celada y S. Carreras. Mide 10 varas de frente por 34.85. Ad corpus. Consta de sala, 3 dormitorios, cocina, baño, galería, jardín, molino, frente imitación piedra, etc. Base, 10.000 pesos cada una. Todas son de muy buen aspecto y bien construídas.
EL DOMINGO 10 de Diciembre, á las 3.30 p. m., en las mismas, después de la venta de los terrenos de la quinta de Olivera. Títulos perfectos. Seña 8 por ciento. Comisión 2 por ciento. Informes, San Martín 50.—Arturo Barros y Cía. d3

RIVADAVIA Y MOCORETA Lindo terreno, al lado de la esquina. A la altura del 4900. En un paraje alto, muy pintoresco con las perspectivas del subterráneo y del mejoramiento constante de Rivadavia. Reune todas las condiciones para levantar en él un lindo hotelito. Linda con el palacio que ocupó la Escuela Naval. Mide 16 varas de frente al Oeste por 12.72 en un costado, 10.90 en el otro y 16.10 en el contrafrente, ó sean 188.96 v. c. Base, 7.000 pesos. Mitad al contado y mitad á un año, con hipoteca al 7 por ciento.
EL DOMINGO 10 de Diciembre, á las 4.30 p. m., en el mismo. Título perfecto. Seña 8 por ciento. Comisión 2 por ciento. Informes, San Martín 50.—Arturo Barros y Cía. d3

EN BELGRANO—5 ESPLENDIDOS terrenos, ubicados en el paraje más alto y pintoresco de este progresista barrio. Calle Ruiz Huidobro y Superí, á poca distancia del Parque de Saavedra y á 4 cuadras de la avenida Cabildo. Sin base, á 5 años de plazo, una tercera parte al contado y el resto á 5 años, 7 por ciento por trimestre adelantado. Título perfecto á disposición de los interesados.
EL DOMINGO 10 de Diciembre, á las 3.30 p. m. en los mismos terrenos. Seña 8 por ciento. Comisión 2 por ciento. Planos ó informes, San Martín 50.—Arturo Barros y Cía. d3

Juan Carlos Naón & Cía

Socios: Juan C. Naón y Manuel J. Bustillo, 427 San Martín 427

REMATES SEMANALES — De muebles, los días MIERCOLES á las 8 de la noche, en nuestro local San Martín 427. Sección propiedades: Venta permanente de casas, campos y terrenos, en venta particular y en remate. n9perm.

CAMPO EN RIO NEGRO — 9.940 hectáreas, 92 áreas en block, lote 15, fracción C, sección XI del territorio del Río Negro, campo alto y apto para la agricultura y ganadería, perfectamente alambrado con seis hilos lisos y un alambre de púa y dividido en dos potreros de 4.070 hectáreas cada uno con dos molinos Samson con tanques de 100.000 litros y sus bebederos, tiene una casa de madera de dos piezas de 6 por 6 con techo de hierro, galpón de madera para esquilar con su techo de cinc. Hay dos líneas de ferrocarriles concedidas una de ellas que va de Río Colorado á Conesa y Puerto San Antonio, pasando próximo al campo, y la otra que saliendo de Choele-Choel va á la bahía de San Blas, pasando por el campo, además por el medio del campo la Galera que va á la estación Río Colorado. Conesa y Puerto San Antonio y la otra que pasa por uno de sus costados, saliendo de la estación Juan de Garay á Conesa, tiene una laguna de agua dulce conocida por el nombre de La Colorada. Reconoce un contrato de arrendamiento que vence el 1o. de Enero de 1914 á razón de $ 9.500 anuales, pagaderos por semestres adelantados el que deberá respetar el comprador. Para revisar el campo puede irse por la estación Juan de Garay próxima al establecimiento está la casa de negocio del señor Márquez el que facilitará los medios para efectuar la visita. Base 12 pesos la hectárea pagadero 1|3 parte del precio al contado, 1|3 parte á un año y una 1|3 parte á dos años con garantía hipotecaria é interés del 7 o|o anual pagadero por semestres anticipados. Títulos perfectos. Escrituras por ante la oficina del señor....
EL JUEVES 7 de Diciembre á las 4 p. m. en nuestra casa San Martín 427. Seña 8 o|o. Comisión 2 o|o. Planos y más datos á Juan Carlos Naón y Cía. n9

EN VILLA URQUIZA — Olazábal entre Ceretti y Burela, 3 lotes de terreno de 10 varas de frente por 63 varas de fondo cada uno, en el punto más alto de esa progresista localidad á 400 metros de la estación y á una cuadra de la avenida de los Constituyentes. Base $ 6 la v. c. pagadero 1|2 al contado y 1|2 á un año de plazo con 6 o|o de interés anual y garantía hipotecaria.
EL DOMINGO 10 de Diciembre á las 2.30 p. m. sobre los mismos terrenos. Títulos perfectos. Seña 8 o|o. Comisión 2 o|o. Planos y demás datos á nuestra casa, San Martín 427.— Juan Carlos Naón y Cía. d3

MUEBLES — RICO PIANO Neumann, juegos de dormitorios de nogal, Luis XV, otro id de cedro, juegos de comedor de roble macizos, otros id de nogal, roperos, guardarropas de nogal y de cedro, bibliotecas, papeleras, escritorios de cedro y de nogal, otros de roble con cortina, camas de bronce, sofá de roble para vestíbulo, mesas, espejos, juegos de sala, sillas, juego escritorio, mesitas saja, arañas, alfombras cuadros, plantas, objetos varios y una infinidad de muebles sueltos que se hallan en exposición.
EL MIERCOLES 6 Diciembre, á las 8 de la noche, en nuestro salón de ventas, San Martín 427. Seña 20 o|o. Comisión 10 o|o. —J. C. Naón y Cía. d2

JUDICIAL — JOYERIA Y relojería. Gran remate de todas las mercaderías é instalaciones de la joyería y relojería sita en la calle San Martín 280, pertenecientes al concurso de don Julio Barredo y por orden de los síndicos liquidadores de este concurso, señores: doctor Luis E. Dancri y Pablo M. Taquini. El expediente tramita ante el juzgado del doctor Juan B. Estrada, secretaría del doctor R. Victorica, donde los interesados podrán revisar el inventario de las mercaderías.
EL LUNES 11 y MARTES 12 de Diciembre, á las 2 p. m. y días subsiguientes, hasta terminar, en el local San Martín 280. En exposición desde el sábado 9, de 10 á 12 a. m. y de 2 á 7 p. m Seña, 20 por ciento. Comisión 2 por ciento. Solicitan catálogos.—J. C. Naón y Cía. v12

Mariano Salabert & Cía.

Socios: M. Salabert y A. Fernández

VICTORIA 540 — REMATES semanales todos los MARTES y VIERNES á las 2 de la tarde, de muebles y mercaderías. perm.

200 CHACRAS
DE
25 hectáreas cada chacra
O SEA CON 33 MANZANAS
de 10.000 varas cada manzana
5 $ por mes

Pedir Planos: Victoria 540
v3

200 CHACRAS, SALDO DE las colonias Humberto, San Ignacio y Progreso, con sus villas, cuyos solares que quedan disponibles, se distribuirán entre los nuevos compradores. Estas colonias lindando entre sí, son separadas por amplias carreteras de 50 metros de ancho y cuentan ya con más de 500 diferentes propietarios. Cada chacra se compone de 25 hectáreas, ó sean 33 manzanas de 10.000 varas cada manzana, con bosques de ricas maderas duras, tierras fertilísimas para toda clase de cultivos y especialmente para viñedos. El principio de estas colonias dista 30 cuadras de la estación Chilecito del F. C. A. del N., lindando por el Norte con el pueblo Antinaco, al Sur con Chilecito, al Este parte del valle de San Carlos que la separa de Velazco y al Oeste con el camino carretero de Chilecito á Famatina y del F. C. á Copacabana, aprobado por el superior gobierno de la Nación. Todo comprador tiene derecho á un solar de 1|4 de manzana en las villas, por cada chacra que adquiera, el que se les adjudicará completamente gratis. El remate tendrá lugar En los días MIERCOLES 13 y JUEVES 14 de Diciembre, á las 3.30 p. m., en nuestra casa, Victoria 540, con la insignificante base de $ 5 mensuales por cada chacra de 25 hectáreas ó sean 33 manzanas de 10.000 varas cada manzana, á pagar en 60 mensualidades. Pidan planos bien detallados. v14

BAR
vádic.

RECONQUISTA 44 y 46 — (frente al Banco de la Nación). Todas las existencias y lujosas instalaciones del negocio por tener que desalojar la casa, consistentes en licores variados de la mejor calidad, grandiosas vitrinas y escaparates con espejos Saint Gobain, biselados, guarnecidos de espléndidos tallados en caoba, mostrador moldeado en caoba y tableros de ónix rosa, con sus grandes rebordes de bronce, zócalos con espejos, haciendo juego y rodeando el salón, mesitas, sillas, cristalería, vajilla, artefactos de luz. Todo del más exquisito gusto y completo como para reinstalarlo con todo confort, en el barrio de mayores exigencias. Se oyen ofertas particulares por el conjunto, hasta la víspera del remate ó se rematará detallado.
EL LUNES 4 de Diciembre, á las 2 de la tarde, en la calle Reconquista 44 y 46.—M. Salabert y Cía. n28

Suares y Cía.
MUEBLES
A LAS 2.30 DE LA TARDE

LOS RICOS Y ELEGANTES muebles que adornan la casa Callao 157, del señor Héctor A. Pagani, que se ausenta del país.
HOY DOMINGO 3 de Diciembre, á las 2.30 de la tarde. Sala y antesala Luis XV lampás nogal, cortinajes id completos, gran piano francés cruzado, consola y espejos dorados, vitrina marquetería, cuadros al óleo, arañas de 3 y 5 luces eléctricas, preciosos jarrones, mayólica y Japón, bronces, porcelanas, macetas y pedestales Luis XV, mueblecitos y adornos, alfombra, etc. Espléndido dormitorio Luis XV tallado, roble y nogal, 3 cuerpos, de desarme, mármoles Porto Venere, dosel, sillas, etc. Escritorio nogal y roble, sillas cuero, percha, reloj, adornos y útiles. Gran comedor francés, 3 cuerpos, espejo vitrine, Percha, sillería vaqueta y nogal, artefactos eléctricos, cortinados, cuadros, carpeta, bronces, metales ricos, porcelana, cristalería, enseres, útiles, cubiertos y demás. Otro dormitorio Luis XV, muebles de antecomedor completo, vestíbulo, perchas, macetas, etc. Comisión, 10 por ciento al comprador. 1p

"La Equitativa"
Cerrito 358

POR EL MARTILLERO SEñor E. A. Gismondi, se rematará EL JUEVES 7 de Diciembre á las 8.30 de la noche y en las noches sucesivas, en el caso de no terminarse en la primera, un rico surtido de alhajas y brillantes, armas, etc., que estará á la vista en los días 6 y 7 del corriente. En su local, Cerrito 358. v7

C. E. Lucumberri y Fco. Luca
HOY

TIENDA Y MERCERIA — HOY DOMINGO 3 de Diciembre, á la 1 de la tarde y mañana lunes á las 8 de la noche, continuará el remate de las existencias de la antigua tienda y mercería sita en esta ciudad, calle Culpina 106 esquina Coronel R. Falcón. Géneros de lana, fantasía, algodón, fulares, bombasí, sedalinas, batistas, percal francés y otros, zephires, géneros de cortinas, frou frou, satinés, alemanescos para manteles y servilletas, tules, encajes, puntillas de guipur, valencianas, bordados, entredós, ropa hecha de señora, batas, batones, delantales, camisas, calzones, corpiños, corsés, enaguas, visos, medias, bramantes, carpetas de mesa, repasadores, colchas clarín, cambray, fajas, cintas de terciopelo, id de seda, peines, peinetas, horquillas, horquillones, alfileres, dedales, agujas, abanicos, petacas finas, carteras de señora, hilos de todas clases y números, sedas id id, lanas, algodones, camisas de hombre, calzoncillos, camisetas, cuellos, puños, medias, elástico, brines, trajes de disfraz, gorras de gasas para niños y niñas, formas de sombreros para señora, batones, tiradores, gemelos, maniquíes, medidas métricas, mostradores, armazones, vidrieras, bancos, sillas, artefactos de gas y otros muchos artículos que no se detallan por su mucha extensión. Seña, 20 por ciento. Comisión, 10 por ciento á cargo del comprador. Datos en nuestro escritorio, Pueyrredón 55.—C. E. Lecumberri y Fco. Luca. 1p

P. Robledo y Cía.
MUEBLES
HOY á las 2 de la tarde
CANGALLO 1545

PARTE DEL MUEBLAJE que adorna la casa calle Cangallo 1545, por ausentarse su dueño á Europa, ligero detalle, buen piano Apollo Dresden, elegante juego de sala con aplicaciones de bronce y caoba, rica vitrina, precioso chiffonier bombé Vernis Martin rico espejo con un gran panneaux pintado al óleo y marco dorado, mesa de centro de mármol dorada á oro, sillas de fantasía iguales, atriles de bronce de gran valor, escritorio de retiro con capota, biblioteca id de 6 cuerpos; notable juego de comedor de roble 3 piezas, gran cristalero espejo y 15 piezas de vaqueta y nogal, compuesto de sofá, sillones y 12 sillas, además los enseres de comedor, dormitorio de 6 piezas estilo elegante con ropero de 3 cuerpos y ricos mármoles, canapé de seda, armazón de caoba con aplicaciones de bronce y varios adornos, visillos, etc.
HOY DOMINGO 3 de Diciembre, á las 2 de la tarde. Cangallo 1545. ¡Ojo, negociantes y particulares! todo es bueno y con poco uso. Seña [illegible] al comprador. 1p

HOY
A PLAZOS
8 ESPLENDIDOS LOTES
En VILLA del PARQUE
HOY -- A las 4.30
Ayerza, Cullen y Seoane

EN VILLA DEL PARQUE — A plazos. 8 lotes sobre la Avenida San Martín, adoquinada, con doble vía de tranvía eléctrico y calle Simbrón, esquina Argerich. A 3 cuadras de la estación Villa del Parque (F. C. P.) Son los lotes números 1, 2, 3, 4, 5, 10, 12 y 13 de la manzana 45, lo que equivale decir en la parte más alta de esta hermosa villa. Rodeados de edificación moderna y lujosa. Sin base. Condiciones de pago: una tercera parte al contado, una tercera parte á un año y tercera parte á dos años de plazo con 7 por ciento de interés anual. Las escrituras se otorgarán por ante el escribano señor Horacio [illegible] Turlo, San Martín 32.
EL DOMINGO 3 de Diciembre, á las 4.30 de la tarde, sobre los mismos terrenos, se rematarán estos lotes de ubicación y dimensiones especiales. Seña, 8 por ciento. Comisión, 2 por ciento. Pidan planos á nuestra casa, 183 Defensa 193.—Ayerza, Cullen y Seoane. n19

AYERZA CULLEN & SEOANE

Socios: Isaac Ayerza, Huberto Cullen Ayerza, Ramón M. Seoane

MERCADERIAS

LOS LUNES Y JUEVES A la 1 de la tarde, remate de comestibles, bebidas, ferretería, artículos rurales, tienda y mercaderías. En nuestra casa, Defensa 183 al 193. perm.

MUEBLES — DEL ARQUItecto Jáuregui. — El buen mobiliario que adorna su casa habitación Rivadavia 3616, por ausentarse su dueño á Europa.
Buen piano perpendicular, Vitrina dorada y tallada; escritorio cilindro, juego americano de roble para escritorio. Percha de roble, juego de hall nogal y felpa, mesa de centro, buen juego de comedor inglés, con sillas de marroquí, chimenea nogal, juego sofá, dos sillones cuero, otro juego comedor de cedro, 3 juegos de dormitorio, de roble con roperos de uno y tres cuerpos, 2 camas de bronce, mesa de toilette, mesa de afeitar, bañadera enlozada, lavatorio pedestal de loza, otro de pared, bidets, espejos laqué, buenas arañas de bronce cuadros, óleos, acuarelas y grabados, máquina de coser, libros, muebles sueltos, etc., etc. Nota—La casa se alquila.
EL MARTES, 5 de Diciembre á las 8 p. m. En exposición desde el Domingo, de 9 a. m. á 10 p. m. Comisión 10 o|o. Ayerza, Cullen y Seoane. n30

COMESTIBLES Y BEBIDAS —50 cajones de bacalao, 75 cajones aceite Oliva, 35 cajones chocolate, 30 bolsas yerba, 50 cilindros yerba, 30 cajones cognac, 100 barriles Oporto, 25 cajones Oporto Morgan, 80 cajones whisky, 150 cajones caña de la Habana, 90 cajones extracto de Malta, 45 cajones jabón en barras, 80 cajones y canastos champagne en 1|2 y 1|1, 30 cajones velas, 30 cajones conservas, 50 bolsas arroz, 30 cajones Fernet. En nuestra casa, 183 Defensa 193.
EL LUNES 4 de Diciembre á la 1.30 p. m. se rematarán en lotes por orden de varias casas introductoras. Seña 20 o|o. Comisión 10 o|o.—Ayerza, Cullen y Seoane. d3

ARTICULOS RURALES — 300 rollos alambre ovalado 18|16, 16|14, de alta resistencia, 50 tranqueras madera dura de 3, 4 y 5 metros, 50 bebederos de hacienda, 15 tanques australianos de 50 y 200 mil litros, 30 rollos cabo sisal, 150 rollos alambre tejido de 1.50 y 1.80 de alto, 20 repisas con rollete, 30 tranqueras, 70 puertas y portones de alambre tejido. En nuestra casa, 183 Defensa 193.
EL LUNES 4 de Diciembre á las 3 p. m. se rematarán en lotes por cuenta de quien pertenezcan. Seña 20 o|o. Comisión 10 o|o.—Ayerza, Cullen y Seoane. d3

VARIOS — 25 LONAS PARA parvas, 48 carpas lona impermeable, 10 básculas de 1000 kilos nuevas, 6 cajas de hierro de una y dos puertas, 30 docenas palas palear. En nuestra casa, 183 Defensa 193.
EL LUNES 4 de Diciembre se rematarán en lotes por orden de varias casas introductoras á las 3 p. m. Seña 20 o|o. Comisión 10 o|o.—Ayerza, Cullen y Seoane. d3

300 BARRILES UVAS blancas frescas. En nuestra casa 183 Defensa 193.
EL LUNES 4 de Diciembre á las 2.30 p. m. se rematarán en lotes por cuenta de una consignación. Seña 20 o|o. Comisión 10 por ciento.—Ayerza, Cullen y Seoane. d3

Martín Bisáñez

BUEN CAFE, BAR y BILLAR, calle Santo Domingo 901, esquina Santa Adelaida 797 (Barracas).
EL LUNES 4 de Diciembre, á la 1 p. m., remataré por orden terminante de su dueño, todas las existencias de este surtido negocio, como ser: armazón cedro, luna biselada, mostrador cedro, mesas de bar y restaurant cedro, sillas de bar, heladera cedro, bañomaría, 8 jarras, regio billar de carambola completo y un buen surtido de bebidas legítimas, etc. Más datos á mi escritorio, Lavalle 2042, C. T. 1690, Central. v4

J. M. Tellechea

GRAN ASERRADERO Y FAbrica de rodados, calle Herrera 875 al 885, entre Brandsen y Suárez.
EL DOMINGO 10 de Diciembre, á la 1 de la tarde, remataré por cuenta de sus dueños las valiosas maquinarias que componen este aserradero, todas ellas casi sin uso, las que funcionarán en este día desde las 8 hasta la hora de comenzar la venta. Detalle: motor Tossi de 120 á 150 caballos con caldera sellada á 9 atmósferas, 2 sierras sin fin de carro Panhard Levasseur y Coppola, 4 sierras sin fin Coppola, 2 escopleadoras verticales para mazas, Fay y Egan y Robinson, una máquina tornear cuatro rayos por vez Guillet, una máquina agujerear varillas Carbone, 2 tupis, Guillet y Fay y Egan, una cepilladora Guillet, dos máquinas afilar cuchillas, dos garlopas, dos barrenadoras, dos máquinas para hacer espigas, dos tornos para tornear hierro de 4 y 5 m|., dos máquinas de roscar tornillos, dos máquinas afilar sierras, una machimbradora 4" por 20", dos máquinas de doblar chapas, dos máquinas de columna para agujerear, dos martinetes neumáticos á correa de 100 y 150 kilos, una máquina punzoneadora y cortadora, un gran pescante á vapor para descargar, cargar y apilar vigas, una máquina doblar llantas, una máquina recalcar llantas, fraguas, bigornias, tornos para ajustador, herramientas, poleas, trasmisiones y otros muchos útiles que están en exhibición de 8 á 11 y de 1 á 6, todos los días. Seña, 20 por ciento. Comisión, 5 por ciento. Por más datos á mi casa de exposición y ventas, calle Mirave 144 al 152, U. T. 944 (Barracas).—J. M. Tellechea. v10dic.

E. Cruz Cabarbaya

EL MARTES 5 Y MIERCOLES 6, á las 2 p. m. remataré las buenas instalaciones y parte de la mercadería de la antigua casa Petit París, C. Pellegrini 386. Todo el que tenga necesidad de buena estantería, ricos mostradores de cedro, instalación eléctrica, etc., etc., no falte, pues, se le presenta buena oportunidad. Orden terminante de vender. Comisión 10 o|o. v6

Bergés y Longhi

CAFE CALLE MEJICO 1624.
EL MARTES 12 de Diciembre, á las 2 de la tarde, remataremos todas las existencias de este negocio, por cesación del mismo. Después detalles. Más datos á nuestro escritorio, Uruguay 494, U. T. 3287 (Libertad).—Bergés y Longhi. n27

PELUQUERIA Y PERFUMERIA, Cevallos 1060.
MAÑANA LUNES 4, á las 2 de la tarde, remataremos todas las existencias de este negocio, por cesación del mismo. Mesas, toilettes modernas para 1 y 2 sillones, 4 espejos, sillones, lavatorio, mostrador armazones, puerta vaivén, estufa, zócalo, instalación eléctrica, navajas, jaboneras, brochas, tijeras, corbatas, camisas, botones, camisetas, pañuelos, medias, perfumes, jabones, peines, postales y todo cuanto estará á la vista, sin retirar lote. Comisión 10 por ciento. Seña á satisfacción. Más datos á nuestro escritorio, Uruguay 494, U. T. [illegible] Libertad.

Luis A. Sívori

JUDICIAL — LAS EXIStencias del corralón de cemento armado, consistentes en galpones de cinc, tirantería de hierro, el edificio de cemento armado con su contrato de locación hasta el año 1905, gran cantidad de tirantes de madera y de hierro, 1.000 piedras de cemento armado varios tamaños, las maquinarias, chapas de cinc, arena, báscula, escritorios, juego de sillones y muchos otros objetos imposible de detallar, remataré
EL DOMINGO 3 de Diciembre, á las 2 de la tarde, en su local, calle Patricios esquina Brandsen, por orden del señor Tomás Ochoa, síndico liquidador de don Francisco Erich, cuyos autos tramitan por el juzgado de comercio del Dr. Cranwell, secretaría Ramírez. Puede visitarse todos los días, se exigirá seña á satisfacción y el 10 por ciento de comisión á los compradores. Más datos á mi oficina, San Martín 172, de 2 á 4 p. m. n26

Agustín P. Taurel y Cía.

MUEBLES, MERCADERIAS Remates todos los miércoles y sábados á la 1 de la tarde en nuestro salón de ventas, Bolívar 141 al 147.
Detalles los días de la venta. Anticipamos dinero sin interés sobre lo que se remita para la venta. 120-perm.

MUEBLAJE
Ricos
cuadros
Bronces
HOY á la 1.30

MUEBLAJE Y OBRAS DE arte.
EL DOMINGO 3 de Diciembre á la 1 p. m. en la casa habitación, calle Bartolomé Mitre 2466, por ausentarse la familia al campo. Rico juego de sala Luis XV de 15 piezas, buenos espejos y consola, estatua de mármol, ricos bronces artísticos, sobresaliendo entre ellos "El Segador" de las Bellas Artes de París, de los buenos cuadros de valor sobresalen dos notables acuarelas de la escuela romana, firmadas por De Gregorio y los óleos por Giapetro, (bahía de Nápoli) y otros por Gelanzo y Muziotti, gran piano de gran formato marca M. Goebel (Stuttgart), rica araña de 15 luces, buenas alfombras en toda la casa y caminos de escaleras, quillangos y pieles de tigre, juego de antesala y vestíbulo, escritorio y bibliotecas, diccionarios completos de jurisprudencia general por Dalloz, libros de derecho, comercial, civil y judicial, medallones de bronce y tarjeteros id, estatuas de porcelanas, buen juego de comedor de 19 piezas, araña, cuadros, útiles, adornos, etc., muebles de dormitorio, guardarropas, muebles sueltos, plantas, etc. En exposición desde el viernes. n30

F. Miguens Rey
MORENO Y BOLIVAR

HOY HOY
Vd. DEBE DE COMPRAR

LAS LOMAS DE VILLA Klein 10 únicos y soberbios 10 lotes, en 60 mensualidades, sin interés que comprende las calles bulevar General Roca, Bolívar, C. Colón y B. Mitre, la ubicación descollante de estos hermosos lotes, sus dimensiones ideales y los poderosos atractivos que rodean los presentan en condiciones de ser lo mejor que puede desearse en esa zona privilegiada. Villa Klein ofrece adelantos no comunes, tiene servicio urbano de 70 trenes diarios en breve pasará á media cuadra de los terrenos en venta el tranvía Lacroze prolongación de San Martín a Campo de Mayo. Condiciones de venta dos mensualidades en el acto de compra, dos más, al recibir el título provisional y las 56 restantes se pagarán del 1 al 10 de cada mes en el Banco Español. Las escrituras definitivas se otorgarán pagadas las 30 mensualidades primeras, por el escribano señor Leonardo Ponsati, B. Mitre 556.
EL DOMINGO 3 de Diciembre á las 5 en los mismos terrenos. Títulos perfectos á disposición de los interesados. Descuento del 10 o|o pagando al contado. Comisión 2 por ciento. Planos y datos, Moreno y Bolívar.—Francisco Miguens Rey. n28

ALMACEN INDEPENDENCIA 1801 esquina Entre Ríos por mayor y menor. Regias instalaciones de cedro, gran mostrador de estaño é importante cantidad de mercaderías. En breve detalles. Más datos, Moreno y Bolívar.—Fco. Miguens Rey. v7dic.

Manuel Paz

DEL CAFE Y BAR SANTA Fe 4451.
EL DIA 4 de DICIEMBRE, á las 2 p. m., procederé por orden terminante de su dueño á vender en subasta pública y al mejor postor, sin retirar lote, todas las mercaderías, instalaciones, útiles y enseres de este negocio; á saber: 2 juegos bolas billar, 24 sillas Viena, 10 mesas, buen mostrador cedro 2.90x68, un armazón cedro 3.40 de frente por 3 de alto, un agua manil, una pileta grande, 1 máquina de helados de 12 litros nueva, 2 mesas de pino, servicio de copas, vasos, tazas y cubiertos nuevos, baterías de cocina, perchas, cortinados, zócalo, 3 bombas á gas, etc., buen surtido de vinos Oporto, Jerez, Marsala, cognac, curacao y mercaderías en general, que estarán á la vista. Comisión 10 o|o al comprador. v4

Juan B. Constenla
30 Carlos Pellegrini 30

MARTES 5 A LAS 8 DE LA noche. Extraordinario remate de muebles importados, escritorios norteamericanos, caja de hierro, planos nuevos y usados, mercadería en general. Se anticipa dinero sobre todo lo que se mande para rematar.—José Arvelo, Juan B. Constenla, martillero gerente. v5

J. Gómez Cora

ALHAJAS Y BRILLANTES—Por cuenta de quien corresponda y con arreglo á lo dispuesto en los artículos 582 y 585 del código de comercio, procederé á la venta de relojes de oro de señora y caballero con brillantes, repeticiones, aros y anillos con ricos solitarios, pendantifs, collares de perlas, prendedores y botones con brillantes, cadenas y pulseras de oro y brillantes, etc.
EL LUNES 4 de Diciembre, á las 3 de la tarde, en mi salón de ventas, Bolívar 181. [illegible] antes del remate.

Guillermo Gowland y Cía.
CAMPOS

EN LA MAGDALENA—Campo flor. A plazos, con 50.000 pesos en bonos hipotecarios del Banco de la Provincia de Buenos Aires. 708 hectáreas, 28 áreas y 42 centiáreas de riquísimo campo, todo apto, especial para invernada, con poblaciones, jagüeles y aguada permanente, alambrado, á dos leguas al Sur de la estación Vieytes, conocido por de Wenceslao Molina actualmente ocupado hasta fin del corriente año por don Juan Sambuceti. Base, $ 125 moneda nacional la hectárea.
EL MIERCOLES 6 de Diciembre, á las 3 p. m., remataremos en nuestra casa 351 Bolívar 361 Bs. As. este valioso campo, que se adapta para explotarlo, como invernada, cabaña, tambo, etc., por las ventajas que ofrece su proximidad á la capital. Condiciones de pago: Mitad al contado y mitad á un año de plazo, con 7 por ciento de interés, cargando el comprador con la hipoteca. Posesión inmediata. Títulos perfectos. Las escrituras por ante el escribano señor Andrés L. Berutti. Seña 8 por ciento. Comisión 2 por ciento. Planos ó informes á nuestra casa 351 Bolívar 361.—Guillermo Gowland y Cía. n26

MERCADERIAS

REMATES SEMANALES — Los MIERCOLES Y VIERNES: COMESTIBLES, bebidas, ferretería, tienda, artículos rurales, etc. A la 1 p. m., en nuestra casa, 351 BOLIVAR 361. Se adelanta dinero. perm.

RELOJES DE PARED ¡AVERIAS! 48 relojes de pared. En nuestra casa 351 Bolívar 361.
EL MIERCOLES 6 de Diciembre á las 2.30 p. m., remataremos en lotes, por orden de los señores Kelly, Browne y Cía., por cuenta de quien corresponda y con intervención del señor F. H. Chevalier Boutell, agente del Lloyd's Inglés. Seña 30 por ciento—Guillermo Gowland y Cía. d3

BACALAO! 80 CAJONES BAcalao. En nuestra casa 351 Bolívar 361.
EL MIERCOLES 6 de Diciembre, á las 2.30 p. m., se rematarán en lotes, por cuenta de una casa introductora. Seña 30 por ciento.—Guillermo Gowland y Cía. d3

HELADERAS! 32 HELADERAS de varios tamaños. En nuestra casa 351 Bolívar 361.
EL MIERCOLES 6 de Diciembre, á las 2 p. m., se rematarán en lotes. Seña 30 por ciento.—Guillermo Gowland y Cía. d3

CHAPAS CANALETA! 3250 chapas de hierro galvanizado de canaleta de 6 á 10 pies. En nuestra casa 351 Bolívar 361.
EL MIERCOLES 6 de Diciembre, á las 2 p. m., se rematarán en lotes. Seña 30 por ciento.—Guillermo Gowland y Cía. d3

BEBIDAS — 250 CAJONES champagne importado, 120 c. Jerez y 6 Oporto, 100 c. whisky Old Smugler, 60 c. Marsala, 90 c. vermouth, 200 cajones cognac, ruhm y bitter, 40 c. licor. En nuestra casa 351 Bolívar 361.
EL MIERCOLES 6 de Diciembre á las 2 p. m., se rematarán en lotes, por cuenta de una casa introductora. Seña 30 por ciento.—Guillermo Gowland y Cía. d3

ALAMBRE OVALADO. 950 rollos alambre galvanizado ovalado de 45 kilos, de alta resistencia. En nuestra casa 351 Bolívar 361.
EL MIERCOLES 6 de Diciembre, á las 2.30 p. m., se rematarán en lotes. Seña 30 por ciento.—Guillermo Gowland y Cía. d3

Carlos Trincavelli y Cía.

RICO MENAJE QUE ADORna la casa Humberto I 3218. Por ausentarse la familia.
EL DOMINGO 3 del corriente, á las 2 de la tarde. Piano Erad, rico armonium (N. A.) Wilcox y Whelte. Juego sala Smirna, sillas y mueblecitos fantasía, 4 notables óleos, cortinados, jarrones, espejo, consola, vitrina con ricos adornos, dos dormitorios de nogal y roble con camas de metal, adornos, sillas, perchas, juego lavatorio, etc. Buen comedor nogal y roble, con sillería roble forrado en marroquín, espejo, juego de mesa loza, metales y demás útiles de comedor, etc. Cuarto de baño, cocina con batería. Vestíbulo plantas y demás enseres de la casa. Comisión 10 por ciento. Más datos á nuestro escritorio, B. de Irigoyen 475. v3

Juan M. Perfumo

CIGARRERIA, LIBRERIA, juguetería y bazar, calle Bolívar 438.
EL LUNES 4 de Diciembre á la 1 de la tarde, remataré lo siguiente: armazones, mostradores, vidrieras, aparatos niquelados para vidriera, ventiladores, gran cantidad de cigarrillos Vuelta Abajo, 43, Monterrey, Ideales, Centenario, Treinta y Tres, P. B. T., Barrilete, Caras y Caretas, etc., etc., boquillas, cigarreras, tabaco, fósforos Victoria y Estrella, gran surtido de libros, cuadernos, libretas, blocks, tintas, papel, sobres, lápices, lapiceras, plumas, gran variedades de tarjetas postales y de fantasía de Navidad y Año Nuevo, gran surtido de juguetes, muñecas, etc., lozas, cristales é infinidad de artículos que no detallo por su gran extensión: en conjunto 8.000 pesos en mercaderías nobles á quemar por cualquier precio. Seña á satisfacción del martillero. Más datos á mi escritorio, Bolívar 1556. d1

C. Bourgeois

JUDICIAL — ALMACEN Y despacho de bebidas, calle Independencia número 4000.
EL SABADO 9 de Diciembre á la 1 p. m. remataré por orden del señor Rafael Ferrone, síndico del concurso formado á don Manuel C. Lavalle, cuyos autos tramitan por el juzgado del doctor Estrada, secretaría del señor Victorica, todas las existencias de este negocio consistentes en bebidas varias, comestibles en general, armazones de cedro, mostrador id, mesas id, gran heladera, mostrador de estaño, caja de hierro, y demás objetos que estarán á la vista el día del remate. La venta se efectuará con la base de 4.000 pesos en conjunto en caso que no hubiera interesados se procederá á la venta al detalle. En uno ú otro caso la comisión del 10 o|o es á cargo de los compradores. Más datos al martillero, Nahuel Huapí 2632. d2

Fernando Houssay

JUDICIAL — CASIMIRES Y paños importados, en piezas y cortes, forros, sedas, brines, botones, etc., en valiosos surtidos, muebles y útiles, escritorio norteamericano, caja de acero, juego marroquí, mesas cortar, mostradores, etc., del concurso Di Núbila y Amoroso.
El 7 de Diciembre á las 3 p. m. en el local, Suipacha 314. Seña á satisfacción. Comisión 10 o|o.—F. Houssay. n30

Juan Alvarado
HOY JUDICIAL MUEBLES

JUDICIAL — MUEBLES EN la propiedad B. Mitre 1920.
EL DOMINGO 3 del corriente, á la 1.30 de la tarde, por mandato del señor juez de comercio de la capital, doctor Ricardo E. Cranwell, en la ejecución seguida por Avelino Cabezas contra Francisco Posse. Detalle: rico piano gran formato, 3 pedales, juego de sala 9 piezas, consola con espejo dorado, vitrina importada, notables cuadros al óleo, 2 bronces, los sembradores por Domenech, ricos jarrones del Japón gran tamaño pedestales dorados, otros de nogal, adornos, bibelots, etc., escritorio norteamericano cilindro, otro ministro, juego de cuero 7 piezas, sillón giratorio, caja de fierro formato grande, útiles, etc., dormitorio Luis XV nogal y roble 7 piezas, dosel, rollo, colchones, máquina coser White forma escritorio, juego de lavatorio metal, alfombras nuevas, sillas fantasía, escritorio nogal para señora, útiles, etc., comedor Renacimiento 3 piezas, espejo, sillas de vaqueta, sofá y sillones id., cristalero, porcelana, cristales, ricos metales, reloj pared, carpeta felpa, cubiertos, cuadros, etc. 2 dormitorios Luis XIV, de 4 piezas completos, otro al laqué, muebles sueltos, sillas, etc. Vestíbulo, juego tonet 10 piezas, percha con espejo, macetones, plantas, farol de zaguán y todo cuanto estará á la vista. Comisión 10 por ciento á cargo del comprador. Exigiremos seña. Visítese. v7

Solari y Aguirre

ALMACEN DE COMESTIBLES y bebidas, Lavalle 1200 esquina Libertad.
EL LUNES 4 de Diciembre, á la 1.30 p. m., remataremos todas las existencias de este bien surtido negocio, por cuenta y orden de su dueño y cuyo detalle en parte es, rico mostrador estaño con pilón, armazones, altillo, pieza de madera, galponcito, zócalo con espejos, barandas, mesas, sillas, caja de hierro, aparejo, sin fin tarros y fiambreras vidrio, balanza, molinillo, estiba; instalación luz eléctrica, toldos etc. Botillería: vinos Oporto, Jerez, Moscato, Medoc, Sauternes, Barbera, vermouth Cinzano y francés, bitter Secrestad; Basques; Garnier, ajenjos, Jerez Quina, aperital Delor; Hesperidina, aguas minerales, benedictine, ginebra Bols y Nectar, cognacs Otar Dupuy, Martell, etc., vinos y licores en damajuanas y barriles, conservas, pate fois, caviar, sardinas, salmón, langostas; mostaza; pickles, buen surtido en conservas españolas é italianas; mercaderías varias, té, azúcar, yerba; almidón; jabón; fideos, velas, cepillos, tubos, vasos, grasa; aceites de oliva varias marcas; é infinidad de artículos que no detallamos por su enorme extensión. Recomendamos este remate por la nobleza, legitimidad y buen estado de todas sus mercaderías. Seña, Comisión 10 o|o. Más datos, Venezuela 895. U. T. 1919. Libertad.—Solari y Aguirre.

A LA VILLA DE PARIS

H. Rusca

EN COMPLETA LIQUIDACION

SE LIQUIDAN

Sábanas y Fundas

SABANAS de uso doméstico, calidad extra, dobladilladas, artículo de duración, para una plaza. . . . . $ 0.90

SABANAS de uso doméstico, rica calidad, con bonita guarda de vainilla, para una plaza, excepcional. . . . . $ 1.00

SABANAS confeccionadas en cretona francesa, clase extra, duración eterna, dobladilladas, una plaza. . . . . $ 1.75

Para plaza y media, á. . . . . $ 1.95

Para dos plazas, á. . . . . $ 2.45

SABANAS de cretona franceas, igual calidad que la anterior, muy recomendadas por su duración, vainilladas.

Para plaza y media, á. . . . . $ 2.25

Para dos plazas, á. . . . . $ 2.75

SABANAS de uso doméstico, calidad superior, dobladilladas, cameras, tamaño 230x270 cada un, á. . . . . $ 2.50

SABANAS de uso doméstico, calidad superior, con bonita vainilla, para plaza y media, á. . . . . $ 1.75

Para dos plazas, tamaño 230x270 cada una, á. . . . $ 2.70

SABANAS de doméstico fino, muy durables, con guarda de vainilla y bonito festoneado, plaza y media, á. . . . . $ 1.95

SABANAS confeccionadas en cretona francesa extra, recomendadas por su gran duración, vainilladas y festoneadas,

Para plaza y media, á. . . . . $ 2.50

Para dos plazas, á. . . . . $ 3.00

SABANAS de finísimo "toile de menage", calidad extra, lavadas y dobladilladas, para plaza y media, á. . . . . $ 2.50

Para dos plazas, á. . . . . $ 3.00

SABANAS confeccionadas en "toile de menage", como las anteriores, vainilladas y festoneadas, para dos plazas, á. . $ 3.50

SABANAS de rica crea francesa, la mejor que se fabrica, artículo de duración eterna, dobladilladas.

Para plaza y media, á. . . . . $ 3.00

Para dos plazas, á. . . . . $ 4.75

FUNDAS de madapolán, dobladilladas, una plaza, á. . . . $ 0.20

FUNDAS de puro hilo, clase fina, dobladilladas, una plaza, á $ 0.75

FUNDAS de madapolán fino, vainilladas, una plaza, á. . . $ 0.30

FUNDAS de madapolán, vainilladas y festoneadas, una plaza, á. . . . . $ 0.40

FUNDAS de madapolán extra, adornadas con volado de encaje

Para una plaza, á. . . . . $ 0.35

Para dos plazas, á. . . . . $ 0.75

FUNDAS de madapolán, con volado de festón fino, una plaza, á. . . . . $ 0.40

FUNDAS de madapolán francés, con volados de tiras bordadas finas.

Para una plaza, á $ 0.80 y. . . . . $ 0.65

Para plaza y media, á $ 1.40 y. . . . . $ 0.85

Para dos plazas, á $ 1.50 y. . . . . $ 1.25

FUNDAS de madapolán francés vainilladas en ambos lados.

Para una plaza, á. . . . . $ 0.65

Para plaza y media, á $ 0.80 y. . . . . $ 0.70

Para dos plazas, á $ 1.15 y. . . . . $ 0.75

FUNDAS confeccionadas en madapolán francés extra, vainilladas y festoneadas en ambos lados, una plaza, á. . . $ 0.80

Para plaza y media, á. . . . . $ 0.95

Para dos plazas, á. . . . . $ 1.10

FUNDAS de puro hilo, calidad extra, con bonita vainilla, para una plaza, precio excepcional, á. . . . . $ 0.90

FUNDAS confeccionadas en tela de puro hilo, calidad extra, con vainilla en ambos lados, para dos plazas, á. . . . $ 1.60

FUNDAS de puro hilo, calidad finísima, adornadas en ambos extremos con vainilla y bonito festoneado, una plaza, á $ 1.75

Para dos plazas, á. . . . . $ 2.25

CUADRADOS de madapolán fino, con guarda de vainilla. Ocasión, á. . . . . $ 0.70

CUADRADOS de madapolán francés, duración eterna, vainillados, á. . . . . $ 0.90

CUADRADOS de madapolán, vainillados y festoneados. Ocasión, á. . . . . $ 0.95

CUADRADOS de madapolán francés, duración eterna, vainillados y festoneados alrededor, excepcional, á. . . . . $ 1.50

CUADRADSO confeccionados en tela de puro hilo, calidad extra, precio excepcional, vainillados, á. . . . . $ 1.70

Vainillados y festoneados, á . . . . . $ 2.25

CUADRADO de género bordado fino, con festones alrededor, bonitos dibujos, precio excepcional, á $ 1.75 y. . . . . $ 1.25

JUEGOS de cama para una plaza, compuestos de 1 sábana, 1 funda larga y 1 cuadrado, todo de puro hilo guarnecido de finos encajes "Renaisance", precio para liquidar, á. . . $ 20.00

COLCHAS enteramente de encaje espléndido estilo de última novedad, para dos plazas, precio excepcional, á $ 2.95 y $ 2.75

En esta liquidación, "A LA VILLA DE PARIS" vende más barato que nunca, los precios son un verdadero aguinaldo de fin de año. Todos los artículos, sin excepción, han sido rebajados hasta un límite increíble; queremos realizarlo todo en este mes. Nadie debe adquirir ropa blanca sin antes ver lo que se está liquidando en CORRIENTES y TALCAHUANO.

SE LIQUIDA - ROPA BLANCA para SEÑORAS - SE LIQUIDA

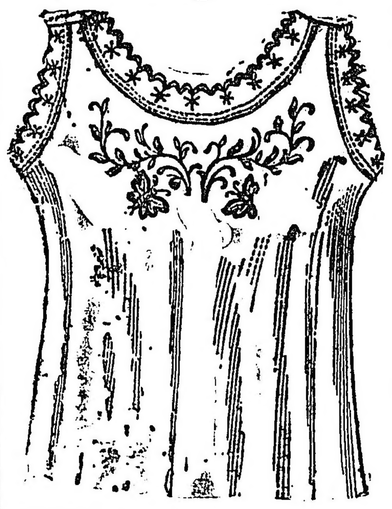

CAMISAS de madapolán superior, muy prácticos, bonito bordado á mano, precio de liquidación por este mes, á. . . . . $ 0.85

CAMISAS de madapolán francés, con bonitos ramos bordados á mano, recomendadas por su duración, á. . . . . $ 1.50

CAMISAS confeccionadas en tela de puro hilo, calidad extra, con festoneado en el escote y bonito bordado á mano en la pechera, precio excepcional, á. . . . . $ 2.75

CAMISAS de puro hilo, festoneadas, pechera alforzada y ojales con cinta de seda "liberty" y moños, se liquidan á. . . . . $ 2.95

CAMISAS de puro hilo, modelo fantasía, adornadas con puntillas y embutidos valenciana fina, vainillas con cintas pasadas y moños, se liquidan á. . . . $ 3.25

CAMISAS de madapolán extra, con alforcitas y puntillas, muy prácticas, á $ 0.65

CAMISAS de madapolán vainilla con cintas pasadas, volado de festón fino y moño, á . $ 1.00

CAMISAS de madapolán, muy buena calidad, con puntillas, modelo práctico, excepcional, á . . . . $ 0.50

CAMISAS de madapolán extra, con alforcitas y bonito festoneado en el escote se liquidan, á . $ 0.75

CAMISAS de madapolán con puntillas y volado de tira bordada fina, bonito modelo, se liquidan á $ 0.90

CAMISAS de batista, calidad extrafina, fondo blanco, con pintitas de color, guarnecidas con bonitos encajes, á $ 1 y $ 0.85

CAMISAS de madapolán modelo fantasía, adornadas con volado á picos guarnecido de puntillas y moños se liquidan á $ 1.25

CAMISAS de madapolán con bonita pechera de broderie y pasacintas, bonito modelo, á . . . $ 1.30

CAMISAS de nansúx, con alforcitas, embutidos bordados y festones muy elegantes, á $ 1.50

OCASIÓN EXCEPCIONAL

Camisa, Camisón, calzón, corpiño, todo confeccionado en batista de PURO HILO, estilo práctico y elegante. El juego, como aguinaldo, á . . . . . $ 9.85

CALZONES de madapolán extra, con volados de encaje fino, estilo práctico y muy fuerte, se liquidan á $ 0.45

CALZONES de madapolán extra, con volados de tiras bordadas finas, artículo de duración, se liquidan á . . . $ 0.75

CALZONES confeccionados en batista blanca, con pintitas de colores variados, adornados con volado de bonita puntilla, muy práctico, se liquidan á . . . . . $ 0.70

La camisa haciendo juego, á . . . $ 0.85

CALZONES confeccionados en finísimo nansuk, modelo gran fantasía, adornados con volados guarnecidos de embutidos y puntillas finas, pasacintas y moños de cintas de seda "liberty", se liquidan, á. . . . . $ 2.50

CALZONES de nansúc fino, adornados con festones finos y vainillas, pasacintas á 2.50 y $ 1.90

CALZONES de nansúc estilo fantasía, adornados con volado alforzado, encajes finos y pasacintas, á . . . . $ 1.75

CALZONES de rico madapolán francés, puño alforzado y volados de festones finos, duración eterna, se liquidan, á pesos 1.50

CALZONES confeccionados en nasúc, adornados con embutidos, bordados y lindos festoncitos, estilo lo más práctico y elegante, á . . $ 1.30

GRAN OCASIÓN

CALZONES confeccionados en tela de puro hilo, calidad extra, adornados con alforcitas y festones, bonito modelo y muy práctico, se liquidan, á . . . . . $ 1.90

CALZONES de puro hilo, festoneados, alforzados y ojales con cintas pasadas, á . . . $ 2.95

CALZONES de batista fina, colores lisos, rosa, celeste, etc., volado de encaje fino, á . . $ 0.95

CAMISA haciendo juego, á . . . $ 1.20

CALZONES de madapolán, con embutidos finos, ancha vainilla, pasacintas y moños de cinta de seda, á . . . $ 1.20

CAMISONES de nansúc, festoneados con alforcitas y cintas, á . . . . $ 2.50

CAMISONES como los anteriores, en batista de puro hilo, á . . . . $ 5.50

CAMISONES de madapolán, festoneados como los anteriores y vainillados, ocasión, á . . $ 1.75

CAMISONES de madapolán, con alforcitas y puntillas, á . . . . . $ 1.40

CAMISONES de madapolán, con festones finos y alforcitas, á . . . . . $ 1.60

CAMISONES de madapolán fino con puntillas y pasacintas, á . . . . $ 1.95

CAMISONES confeccionados en tela de puro hilo, con alforcitas y festones finos, manga japonesa, se liquidan, á . . $ 3.95

JUEGO de camisa y calzón, diferentes modelos, adornados con encajes finos y festones, vainillas y cintas de seda, cada juego acondicionado en una bonita caja se liquidan á $ 7.80, 6.50, 4, y . . . . . $ 3.75

CORPIÑOS de madapolán fino con puntillas en el escote, todos los talles . . . . $ 0.40

CORPIÑOS de nansúc, con fuertes festones, como el grabado, se liquidan, á . . . . . $ 0.75

CORPIÑOS de nansúc, modelo fantasía, con vainillas pasacintas y puntillas, á . . . . $ 0.90

CORPIÑOS de nansús, con embutidos y puntillas finas, á $ 1.50

CORPIÑOS de puro hilo, adornados con lindos festones, todos los talles, se liquidan á $ 1.25

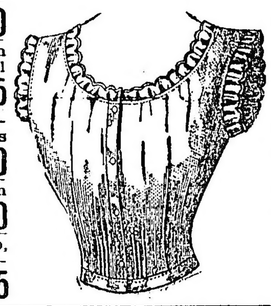

TOALLAS -- SE LIQUIDAN

TOALLAS de granito de algodón, cada una . . $ 0.20

TOALLAS higiénicas, tejido esponja fino, muy prácticas la media docena, á . . . . . $ 1.50

TOALLAS turcas, tamaño grande, bonitos colores, precio excepcional, á $ 0.50

TOALLAS de granité blanco, con guardas de color y flecos, muy durables, á . . . . . $ 0.50

TOALLAS de granité como las anteriores, con espléndida inicial bordada, á . . . . . $ 0.55

TOALLAS genovesas, con flecos anudados, artículo de duración eterna, á . . . . . $ 0.60

TOALLAS genovesas de puro hilo, con flecos, muy finas, se liquidan á $ 0.75

TOALLAS turcas, bonitos colores, calidad superior, se liquidan, á . . . $ 0.80

SERVILLETAS Y REPASADORES SE LIQUIDAN

SERVILLETAS de alemanesco, muy buena clase, la docena, á . . . . $ 1.25

SERVILLETAS de alemanesco, extra, tamaño grande, la docena, á $ 3.00

SERVILLETAS de puro hilo, adamascado, calidad extrafina, valían pesos 9.50, se liquidan, la docena, á . . . . . $ 5.00

REPASADORES muy buena clase, especiales para cocina la docena, á $ 1.60

MANTELES inmenso surtido se liquidan á precios tirados.

ENAGUAS de madapolán, volado de encaje, á . . $ 1.25

ENAGUAS de madapolán, volado de festón fino, á $ 1.50

ENAGUAS con dos volados de festón fino, á . . $ 1.95

ENAGUAS gran voladón de embutido y festón, á $ 3.75

GRAN LIQUIDACIÓN DE VISOS

VISOS de zephir, calidad extrafina, bonitos colores, con volado festoneado, muy prácticos, á . $ 1.25

VISOS de percal francés, calidad extra, á . . . . $ 1.20

VISOS de alsaciana, voladón plegado á fuego, á $ 1.55

VISOS de zephir fino de hilo, colores variados, á pesos 3.25 y . . . . . $ 2.50

MEDIAS muselina calidad extrafina, muy transparentes, valen 1.50, á 0.95 y . . . . . $ 0.75

LIQUIDACIÓN TERMINANTE

SALIDAS de baño, de tejido turco fino, bonitos colores, con cordones, mangas y capuchón, á $ 5.50 y . . . . . $ 4.50

SABANAS de baño, tejido esponja y tamaño grande, lindos colores, á . . . . . $ 2.75

Tenemos el firme propósito de liquidarlo todo á cualquier precio; los que no puedan venir para aprovechar esta oportunidad, pidan por carta que comprarán **como si** lo hicieran personalmente; tengan en cuenta que nada arriesgan, si la mercadería que reciban no agrada, devolvemos el importe cobrado.

CAMISAS PARA NIÑAS

CAMISAS de madapolán superior, adornadas con linda puntilla, muy prácticas, se liquidan.

Para	2 años,	á $	0.25
Para	4 años,	á $	0.30
Para	6 años,	á $	0.35
Para	8 años,	á $	0.40
Para	10 años,	á $	0.50
Para	12 años,	á $	0.55
Para	14 años,	á $	0.60
Para	16 años,	á $	0.65

CALZONES PARA NIÑAS

CALZONES de madapolán fino, adornados con bonita puntilla, muy prácticos, se liquidan,

Para	1 año,	á $	0.25
Para	2 años,	á $	0.30
Para	3 años,	á $	0.35
Para	4 años	á $	0.40
Para	6 años,	á $	0.45
Para	8 años,	á $	0.50
Para	10 años,	á $	0.55
Para	12 años,	á $	0.60
Para	14 años,	á $	0.65

DELANTALES PARA MUCAMAS SE LIQUIDAN

DELANTALES de rico madapolán francés, con peto y tiras como el grabado, muy prácticos á 0.50 y . . . $ 0.40

DELANTALES de madapolán, con volado de festón fino, peto y tiras, á . . . . . $ 0.60

DELANTALES de madapolán extra, con tira, peto y hombreras de cambray alforzado, á pesos 0.70

DELANTALES de rico madapolán, con hombreras y peto guarnecido de bonitos embutidos, á . . . . . $ .095

DELANTALES de madapolán, con embutidos bordados y festones finos, lindos modelos, á 1.75 y . . . . . $ 1.25

"A la VILLA de PARIS"

CORRIENTES 1299 esq. TALCAHUANO

M. GARCIA
Buenos Aires